



Secretaría General

ALADI/SEC/di 2325
23 de marzo de 2010

CONVENIO DE PAGOS Y CRÉDITOS RECÍPROCOS

EVALUACIÓN DEL FUNCIONAMIENTO DEL SISTEMA DE PAGOS DE LA ALADI EN EL AÑO 2009

INDICE

| | | |
|-------|--|-----------|
| I. | RESUMEN EJECUTIVO | 3 |
| II. | FUNCIONAMIENTO DEL CONVENIO DE PAGOS | 5 |
| II.1 | Canalización de operaciones | 5 |
| II.2 | Evolución de los débitos y de las importaciones por país..... | 6 |
| II.3 | Evolución de los créditos y de las exportaciones por país..... | 7 |
| II.4 | Análisis de los saldos ajustados por país | 8 |
| II.5 | Ahorro de divisas | 8 |
| II.6 | Transferencias anticipadas | 10 |
| II.7 | Tasas de interés | 11 |
| II.8 | Líneas bilaterales de crédito recíproco y su utilización..... | 11 |
| II.9 | Instrumentos utilizados | 12 |
| II.10 | Instituciones autorizadas..... | 12 |
| III. | ASPECTOS INSTITUCIONALES..... | 13 |
| IV. | CONCLUSIONES | 13 |
| | ANEXO I..... | 15 |
| | ANEXO II..... | 19 |

I. RESUMEN EJECUTIVO

El monto de las operaciones cursadas por el Convenio de Pagos y Créditos Recíprocos de la ALADI registró en 2009 un descenso del 44,2% respecto al año anterior, alcanzando a 7.063,4 millones de dólares. Dicha disminución fue superior a la registrada por las importaciones intrarregionales (aproximadamente un 27%) con lo cual la participación de las operaciones cursadas por el Convenio en relación a las importaciones se ubicó en el 6,7%.

Monto de las operaciones canalizadas (Millones de US\$ y %)

| Años | Millones de US\$ | % de las Import. Intrarregionales |
|------|------------------|--------------------------------------|
| 2003 | 702,3 | 1,5 |
| 2004 | 2.402,0 | 3,8 |
| 2005 | 4.106,5 | 5,1 |
| 2006 | 6.233,8 | 6,5 |
| 2007 | 11.403,8 | 9,8 |
| 2008 | 12.657,4 | 8,8 |
| 2009 | 7.063,4 | 6,7 |

Dicho descenso está relacionado con la disminución del monto de las operaciones canalizadas por Venezuela, país que canaliza la mayor cantidad de operaciones dentro del Convenio. Esto determinó que la participación de Venezuela en los debitos descendiera de 92,8% en 2008 al 86,9% en 2009, incrementándose la participación de Argentina, República Dominicana, Brasil y Ecuador. Y en el caso de los créditos, los principales países que cursaron operaciones son Brasil, Colombia y Chile, mientras que Ecuador y Uruguay fueron los países que incrementaron sus créditos con relación al 2008.

Por otra parte, la operativa del Convenio en 2009 permitió un ahorro de divisas que alcanzó a 228,9 millones de dólares, representando un grado de compensación multilateral global de 3,2%, cifra superior a la de 2008, cuando el ratio llegó al 2,7%.

Ahorro de divisas y grado de compensación multilateral global

| Años | Ahorro de divisas (millones de US\$) | Gdo. Compensación (%) |
|------|---|-----------------------------|
| 2003 | 174,0 | 24,8 |
| 2004 | 168,6 | 7,0 |
| 2005 | 189,4 | 4,6 |
| 2006 | 220,1 | 3,5 |
| 2007 | 253,4 | 2,2 |
| 2008 | 340,8 | 2,7 |
| 2009 | 228,9 | 3,2 |

Con relación a los pagos anticipados, en 2009 los mismos alcanzaron un total de 6.375,9 millones de dólares, equivalente al 90,3% de las operaciones cursadas por el Convenio. En términos generales, aún cuando el contexto regional ha llevado a una reducción de los montos transados, todavía se mantiene la preferencia por el no pago de los costos financieros asociados al uso del crédito frente al posible ahorro de divisas, preferencia que se refuerza por el desequilibrio entre créditos y débitos que, en algunos casos, supera los límites de crédito establecidos.

**Evolución de los pagos anticipados
(Millones de US\$ y %)**

| Años | Transferencias Anticipadas Millones de US\$ | % de las Operaciones canalizadas |
|------|--|----------------------------------|
| 2003 | 406,6 | 57,9 |
| 2004 | 1.912,7 | 79,6 |
| 2005 | 3.409,8 | 83,0 |
| 2006 | 5.361,1 | 86,0 |
| 2007 | 10.369,8 | 90,9 |
| 2008 | 11.505,9 | 90,9 |
| 2009 | 6.375,9 | 90,3 |

En cuanto a la utilización de los diferentes tipos de instrumentos canalizables por el Sistema, en 2009, la cantidad de órdenes de pago y órdenes de pago divisibles alcanzaron al 61,6% del total de instrumentos emitidos, representando el 49,2% del valor de las operaciones. Por su parte, las cartas de crédito y los créditos documentarios representaron el 31,9% de los instrumentos cursados y el 38,3% de las operaciones en valor.

**Instrumentos canalizados
(% en el total anual)**

| Años | Órdenes de pago | | Cartas y Créd.Doc. | | Letras avaladas | |
|------|-----------------|---------|--------------------|---------|-----------------|---------|
| | Cant. | Valores | Cant. | Valores | Cant. | Valores |
| 2003 | 1,6 | 1,1 | 82,2 | 73,9 | 10,8 | 8,5 |
| 2004 | 43,3 | 38,5 | 51,1 | 54,5 | 3,5 | 1,9 |
| 2005 | 52,5 | 41,9 | 44,2 | 53,5 | 1,9 | 1,3 |
| 2006 | 64,5 | 45,8 | 33,5 | 50,8 | 0,9 | 1,0 |
| 2007 | 75,1 | 55,2 | 23,5 | 41,8 | 0,8 | 1,7 |
| 2008 | 72,8 | 58,5 | 24,3 | 35,2 | 2,3 | 4,8 |
| 2009 | 61,6 | 49,2 | 31,9 | 38,3 | 4,8 | 9,2 |

Las cartas de crédito (CC) y las órdenes de pago (OP) han sido tradicionalmente los instrumentos más utilizados. De todas formas, por causa de algunas reglamentaciones internas adoptadas por los Bancos Centrales miembros, a partir de 1999 se produce una clara reducción en el uso de las OP, resultando un notorio predominio de las CC con porcentajes superiores al 80%, e incluso quedando las letras avaladas (LA) en un segundo lugar. Sin embargo, esta situación se revierte a partir de 2004 con la recuperación de las operaciones, volviendo a tener un rol importante las OP.

Por su parte, la tasa de interés aplicable a los saldos bilaterales de los Bancos Centrales miembros, reflejando el movimiento de la tasa LIBO, tuvo un descenso con relación a los anteriores años, cerrando 2009 con un guarismo del 1,37%, luego de un inicio del 2,44% en el primer cuatrimestre de dicho año.

Con relación a las líneas de crédito recíproco vigentes entre los Bancos Centrales miembros, éstas sufrieron una modificación en el transcurso de 2009; al respecto, a partir del 1° de junio de 2009, los Bancos Centrales de Argentina y Brasil modificaron su línea bilateral de crédito que, de 120 millones de dólares, pasó a 1.500 millones de dólares, en base a las comunicaciones remitidas por ambos Bancos Centrales a la Secretaría General de la ALADI.

En tal sentido, al 31 de diciembre de 2009, el valor total de las líneas de crédito recíproco se situó en 5.587.700.000 dólares.

Con respecto a los límites de las líneas de crédito, éstos resultan suficientes en la mayoría de los casos, con excepción de las que cubren las relaciones de Venezuela con sus coparticipes.

Finalmente, con referencia a los aspectos institucionales, en el año en estudio se celebraron la XLII Reunión del Consejo para Asuntos Financieros y Monetarios y la L Reunión de la Comisión Asesora de Asuntos Financieros y Monetarios. Se destaca que en el seno de las mismas surgieron, entre otros temas, una serie de encomiendas para la Secretaría General y los Bancos Centrales miembros relacionadas con el fortalecimiento del Convenio de Pagos, el perfeccionamiento de la versión Web del SICAP/ALADI y a los desarrollos vinculados a los Web Services del Sistema.

II. FUNCIONAMIENTO DEL CONVENIO DE PAGOS

II.1 Canalización de operaciones

El monto total de las operaciones canalizadas a través del Convenio de Pagos, en 2009, ascendió a 7.063.399.341,34 dólares, descendiendo un 44,2% respecto a 2008, cuyo registro había sido de 12.657.420.872,34 dólares¹. Según cifras ajustadas², luego de cinco años consecutivos de incrementos, se produjo una disminución en el valor de la canalización de operaciones.

A su vez, si se compara el monto de los débitos con el de las importaciones intrarregionales, se constata que en 2009, 6,7 dólares de cada 100 dólares adquiridos intrarregionalmente fueron canalizados a través del Convenio. Dicha cifra marca un retroceso en relación al año 2008 (8,8%), pero se ubica por encima del mínimo histórico (1,5%) registrado en 2003, y es similar a la alcanzada en 2006 (6,5%).

¹ ALADI/SEC/di 2228, 14 de abril de 2009.

² Nota explicativa: Las cifras primarias, es decir la suma de los débitos, o de los créditos, bilaterales, registrados al final de cada período de compensación, según reporte del Banco Agente, alcanzaron en 2009 a 687.526.952,73 dólares (**Anexo II - Cuadro 1**).

Sin embargo, esta cifra no refleja el hecho que durante cada período se produce con antelación al cierre, un número significativo de transferencias, que en esta oportunidad fue de 6.375.872.388,61 dólares (**Anexo II - Cuadro 2**), correspondiente a operaciones cursadas por medio del Convenio de Pagos.

La incorporación de estos pagos a las cifras primarias, y los eventuales arreglos bilaterales, determina las denominadas "cifras ajustadas" (**Anexo II - Cuadro 4**), que reflejan con exactitud el total de operaciones cursadas por el Convenio de Pagos.

GRÁFICO 1

Relación entre operaciones cursadas e importaciones intrarregionales Período: 1995 - 2009

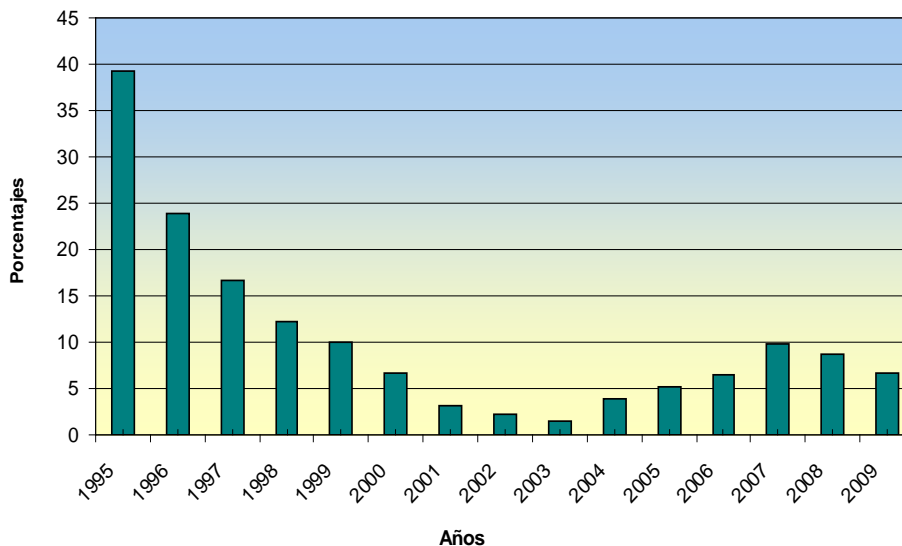

Por otra parte, si se analiza la cantidad de las operaciones canalizadas a través del Convenio, se constata que en 2009 (43.658 operaciones) la misma se redujo un 58,7% con respecto a 2008 (105.716 operaciones). Sin embargo, el monto promedio canalizado por operación aumentó un 33,9% que de 118.954 dólares pasó a 159.271 dólares. De esta forma, se observa que por cuarto año consecutivo se incrementó el monto canalizado por operación.

II.2 Evolución de los débitos y de las importaciones por país

Al analizar la composición de los débitos por país se destaca que, en 2009, el 86,9% de los débitos correspondieron a Venezuela, proporción levemente menor a la de los últimos años en que se ubicaba por encima del 90%. Si se excluye este país, los restantes aumentaron sus débitos que pasaron de 907,7 millones de dólares en 2008 a 922,9 millones de dólares en 2009.

De esta forma, el mayor dinamismo de los débitos se vincula con los incrementos registrados por Argentina (88,9%), República Dominicana (27,3%), Brasil (4,5%) y Ecuador (1%); mientras que, Chile (-64,2%), Perú (-57,8%), Venezuela (-47,7) y Colombia (-41%) son los países que disminuyeron sus débitos en mayor proporción con relación al 2008.

En el mismo sentido, la relación entre los débitos y las importaciones intrarregionales para cada uno de los países miembros muestra que Venezuela es el país que canaliza el 46,5% de sus importaciones a través del Convenio. No obstante ello, dicha relación ha descendido fuertemente con respecto al año anterior, cuando se ubicó en el 65,6%.

CUADRO 1

Evolución de los débitos y de las importaciones intrarregionales Período: 2008 - 2009

Miles de dólares y porcentajes

| Países | 2008 | | | | | 2009 | | | | | |
|----------------|-------------------|--------------|--------------------|--------------|------------|------------------|--------------|--------------------|--------------|------------|--------------|
| | Débitos | % | Importaciones | % | % | Débitos | % | Importaciones | % | % | |
| | (1) | | (2) | | (1/2) | (3) | | (4) | | (3/4) | (3/1) |
| Argentina | 132.839 | 1,0 | 23.134.181 | 16,0 | 0,6 | 250.930 | 3,6 | 15.268.877 | 14,5 | 1,6 | 88,9 |
| Bolivia | 47.208 | 0,4 | 2.900.519 | 2,0 | 1,6 | 41.266 | 0,6 | 2.513.685 | 2,4 | 1,6 | -12,6 |
| Brasil | 176.673 | 1,4 | 28.882.245 | 20,0 | 0,6 | 184.672 | 2,6 | 22.923.151 | 21,8 | 0,8 | 4,5 |
| Colombia | 21.584 | 0,2 | 10.097.992 | 7,0 | 0,2 | 12.734 | 0,2 | 8.261.851 | 7,8 | 0,2 | -41,0 |
| Chile | 51.607 | 0,4 | 18.429.837 | 12,8 | 0,3 | 18.497 | 0,3 | 12.377.888 | 11,8 | 0,1 | -64,2 |
| Ecuador | 194.175 | 1,5 | 7.708.092 | 5,3 | 2,5 | 196.145 | 2,8 | 5.900.952 | 5,6 | 3,3 | 1,0 |
| México | 7.514 | 0,1 | 12.111.590 | 8,4 | 0,1 | 5.064 | 0,1 | 8.133.058 | 7,7 | 0,1 | -32,6 |
| Paraguay | 44.912 | 0,4 | 4.453.718 | 3,1 | 1,0 | 32.071 | 0,5 | 3.153.034 | 3,0 | 1,0 | -28,6 |
| Perú | 89.141 | 0,7 | 10.256.879 | 7,1 | 0,9 | 37.638 | 0,5 | 7.077.599 | 6,7 | 0,5 | -57,8 |
| Uruguay | 79.986 | 0,6 | 4.736.851 | 3,3 | 1,7 | 64.847 | 0,9 | 3.883.485 | 3,7 | 1,7 | -18,9 |
| Venezuela | 11.749.701 | 92,8 | 17.910.251 | 12,4 | 65,6 | 6.140.474 | 86,9 | 13.206.279 | 12,5 | 46,5 | -47,7 |
| R.Dom. | 62.082 | 0,5 | 3.641.277 | 2,5 | 1,7 | 79.061 | 1,1 | 2.630.765 | 2,5 | 3,0 | 27,3 |
| Totales | 12.657.421 | 100,0 | 144.263.432 | 100,0 | 8,8 | 7.063.399 | 100,0 | 105.330.624 | 100,0 | 6,7 | -44,2 |

Nota: Las cifras de comercio de 2009 son estimadas.

II.3 Evolución de los créditos y de las exportaciones por país

A diferencia con lo que ocurre con los débitos, los créditos no se encuentran tan concentrados. Al respecto, en el Cuadro 2 se aprecia que Brasil (33,9%), Colombia (26,3%), Chile (10,7%) y México (9%) son los principales países que canalizan más créditos a través del mecanismo.

CUADRO 2

Evolución de los créditos y de las exportaciones intrarregionales Período: 2008 - 2009

Miles de dólares y porcentajes

| Países | 2008 | | | | | 2009 | | | | | |
|----------------|-------------------|--------------|--------------------|--------------|------------|------------------|--------------|-------------------|--------------|------------|--------------|
| | Créditos | % | Exportaciones | % | % | Créditos | % | Exportaciones | % | % | |
| | (1) | | (2) | | (1/2) | (3) | | (4) | | (3/4) | (3/1) |
| Argentina | 634.692 | 5,0 | 26.856.497 | 19,9 | 2,4 | 289.997 | 4,1 | 22.698.020 | 23,2 | 1,3 | -54,3 |
| Bolivia | 74.564 | 0,6 | 4.492.079 | 3,3 | 1,7 | 64.279 | 0,9 | 3.146.071 | 3,2 | 2,0 | -13,8 |
| Brasil | 3.137.157 | 24,8 | 43.160.748 | 31,9 | 7,3 | 2.394.426 | 33,9 | 29.896.753 | 30,5 | 8,0 | -23,7 |
| Colombia | 4.941.365 | 39,0 | 10.879.647 | 8,0 | 45,4 | 1.858.801 | 26,3 | 8.077.115 | 8,3 | 23,0 | -62,4 |
| Chile | 1.070.896 | 8,5 | 12.244.043 | 9,1 | 8,7 | 755.256 | 10,7 | 8.456.811 | 8,6 | 8,9 | -29,5 |
| Ecuador | 482.742 | 3,8 | 5.370.115 | 4,0 | 9,0 | 554.233 | 7,8 | 3.274.918 | 3,3 | 16,9 | 14,8 |
| México | 1.264.130 | 10,0 | 14.131.630 | 10,4 | 8,9 | 638.568 | 9,0 | 10.121.248 | 10,3 | 6,3 | -49,5 |
| Paraguay | 191.490 | 1,5 | 2.978.585 | 2,2 | 6,4 | 57.322 | 0,8 | 2.217.961 | 2,3 | 2,6 | -70,1 |
| Perú | 721.939 | 5,7 | 5.787.116 | 4,3 | 12,5 | 308.868 | 4,4 | 3.640.284 | 3,7 | 8,5 | -57,2 |
| Uruguay | 131.110 | 1,0 | 2.344.026 | 1,7 | 5,6 | 139.789 | 2,0 | 2.056.084 | 2,1 | 6,8 | 6,6 |
| Venezuela | 7.335 | 0,1 | 6.895.526 | 5,1 | 0,1 | 1.861 | 0,0 | 4.187.039 | 4,3 | 0,0 | -74,6 |
| R.Dom. | 0 | 0,0 | 97.008 | 0,1 | 0,0 | 0 | 0,0 | 100.905 | 0,1 | 0,0 | - |
| Totales | 12.657.421 | 100,0 | 135.237.020 | 100,0 | 9,4 | 7.063.399 | 100,0 | 97.873.209 | 100,0 | 7,2 | -44,2 |

Nota: Las cifras de comercio de 2009 son estimadas.

Al analizar la relación entre los créditos y las exportaciones intrarregionales para cada uno de los países miembros se aprecia que Colombia canaliza algo más

una quinta parte de sus exportaciones a través del Convenio, siendo el país exportador principal aún cuando esta relación haya caído en 2009. Por otra parte, se destaca el aumento de las exportaciones canalizadas por el Convenio por parte del Ecuador, que pasó de 9% en 2008 al 16,9% en 2009.

II.4 Análisis de los saldos ajustados por país

La diferencia entre los créditos y los débitos por país determina el saldo al final de cada período de compensación, excluidas las transferencias anticipadas. En el siguiente Cuadro 3 se presentan los saldos bilaterales ajustados por país, donde se aprecia que, con excepción de República Dominicana, todos los miembros registran saldos fuertemente favorables con Venezuela, siendo los principales acreedores Brasil y Colombia.

CUADRO 3

Saldos bilaterales ajustados de la compensación **Período: 2009**

Miles de dólares

| Deudores | Acreedores | | | | | | | | | | | |
|----------|-------------|------------|-------------|-------------|-----------|-------------|-----------|------------|------------|------------|---------------|------------|
| | Arg | Bol | Bra | Col | Chi | Ecu | Mex | Par | Per | Uru | Ven | R.Dom |
| Arg | | (9.838,4) | 207.717,7 | 214,4 | 9.429,4 | 1.041,2 | 224,3 | (1.448,9) | (84,5) | (7.458,5) | (238.863,4) | 0,0 |
| Bol | 9.838,4 | | 21.670,7 | 928,8 | 3.688,8 | (245,6) | 467,7 | 0,0 | 2.439,6 | 5,8 | (61.807,0) | 0,0 |
| Bra | (207.717,7) | (21.670,7) | | (2.648,9) | 149.643,8 | (129.072,5) | 216,2 | (25.144,8) | (28.512,9) | (35.152,4) | (1.838.314,4) | (71.378,9) |
| Col | (214,4) | (928,8) | 2.648,9 | | (1.427,8) | (19.265,5) | 0,0 | (203,5) | 698,4 | (124,4) | (1.821.173,7) | (6.076,7) |
| Chi | (9.429,4) | (3.688,8) | (149.643,8) | 1.427,8 | | (8.260,9) | (4.794,7) | (2.470,6) | 35,0 | (4.353,7) | (555.477,3) | (102,0) |
| Ecu | (1.041,2) | 245,6 | 129.072,5 | 19.265,5 | 8.260,9 | | 18.805,3 | 0,0 | 7.694,2 | (308,8) | (540.081,5) | 0,0 |
| Mex | (224,3) | (467,7) | (216,2) | 0,0 | 4.794,7 | (18.805,3) | | (129,1) | (726,6) | (10.446,1) | (606.481,0) | (802,2) |
| Par | 1.448,9 | 0,0 | 25.144,8 | 203,5 | 2.470,6 | 0,0 | 129,1 | | (744,2) | 0,0 | (53.903,4) | 0,0 |
| Per | 84,5 | (2.439,6) | 28.512,9 | (698,4) | (35,0) | (7.694,2) | 726,6 | 744,2 | | (204,5) | (289.525,8) | (700,6) |
| Uru | 7.458,5 | (5,8) | 35.152,4 | 124,4 | 4.353,7 | 308,8 | 10.446,1 | 0,0 | 204,5 | | (132.985,2) | 0,0 |
| Ven | 238.863,4 | 61.807,0 | 1.838.314,4 | 1.821.173,7 | 555.477,3 | 540.081,5 | 606.481,0 | 53.903,4 | 289.525,8 | 132.985,2 | | 0,0 |
| R.Dom | 0,0 | 0,0 | 71.378,9 | 6.076,7 | 102,0 | 0,0 | 802,2 | 0,0 | 700,6 | 0,0 | 0,0 | |
| Totales | 39.066,8 | 23.012,9 | 2.209.753,2 | 1.846.067,5 | 736.758,5 | 358.087,5 | 633.503,8 | 25.250,7 | 271.230,0 | 74.942,5 | (6.138.612,8) | (79.060,5) |

II.5 Ahorro de divisas

Los saldos a compensar resultan de la diferencia entre los créditos y los débitos. Sin embargo, la existencia de transferencias durante el período de la compensación, así como previamente al cierre de la misma, determinan que los saldos a compensar deban ser ajustados.

Las transferencias anticipadas, al aumentar el movimiento de las divisas, limitan los beneficios que podrían obtenerse por la utilización del Convenio.

A los efectos de cuantificar el grado de aprovechamiento del beneficio del ahorro de divisas derivado de la compensación, se procedió a calcular un "índice del grado de compensación" que determina a cuanto equivale el ahorro de divisas realizado -entendido como la diferencia entre el monto de operaciones cursadas y el de divisas transferidas- en relación al monto de las operaciones cursadas.

El “índice del grado de compensación” asume un valor de 100 cuando el nivel de ahorro de divisas es máximo -y por ende el monto total de divisas transferidas es igual a cero-, mientras que es nulo, cuando el nivel de ahorro es mínimo y el monto de las divisas transferidas es igual al monto total de operaciones cursadas.

En 2009, el indicador ascendió a 3,2% frente al 2,7% de 2008, debido, entre otros aspectos, a la disminución de los pagos anticipados.

GRÁFICO 2

**Grado de compensación multilateral
Período: 1995 - 2009**

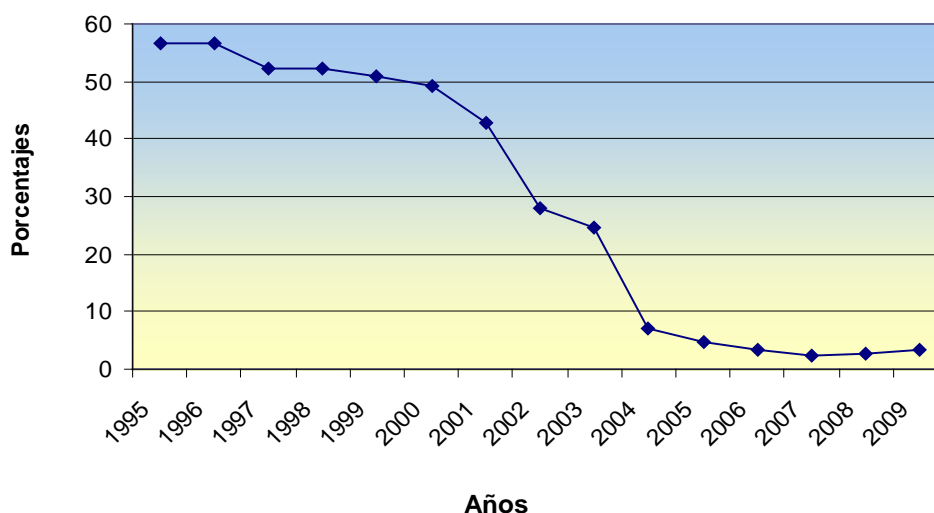

Por otra parte, al analizar el grado de compensación por país se observa que los Bancos Centrales de México, Chile, Colombia y Brasil presentaron en 2009 el ratio más elevado. En el caso de México obedece a la ausencia de pagos anticipados, determinada en parte por los exiguos montos de importaciones canalizados a través del Convenio en relación con su nivel de exportaciones. Mientras que República Dominicana y Venezuela son los que presentaron el menor grado de compensación.

CUADRO 4

**Saldos de la compensación y grado de compensación por país
Período: 2008 - 2009**

| Países | 2008 | | 2009 | |
|-----------|---------------|-----------------------|--------------|-----------------------|
| | Saldos | Grado de Compensación | Saldos | Grado de Compensación |
| Argentina | 501.853,2 | 29,4% | 39.066,8 | 15,8% |
| Bolivia | 27.356,1 | 6,8% | 23.012,9 | 7,8% |
| Brasil | 2.960.484,3 | 100,0% | 2.209.753,2 | 62,0% |
| Colombia | 4.919.781,0 | 26,2% | 1.846.067,5 | 65,4% |
| Chile | 1.019.288,9 | 73,5% | 736.758,5 | 80,2% |
| Ecuador | 288.566,7 | 14,0% | 358.087,5 | 9,3% |
| México | 1.256.617,0 | 100,0% | 633.503,8 | 100,0% |
| Paraguay | 146.578,4 | 6,6% | 25.250,7 | 9,5% |
| Perú | 632.798,5 | 20,2% | 271.230,0 | 19,7% |
| Uruguay | 51.124,1 | 19,1% | 74.942,5 | 19,9% |
| Venezuela | -11.742.366,0 | 0,1% | -6.138.612,8 | 0,0% |
| R.Dom. | -62.082,3 | 0,0% | -79.060,5 | 0,0% |
| Total | 0,0 | 2,7% | 0,0 | 3,2% |

II.6 Transferencias anticipadas

Con relación a los pagos anticipados, en 2009 los mismos alcanzaron un total de 6.375.872.388,61 dólares, equivalente al 90,3% de las operaciones cursadas por el Convenio. En términos generales, aún cuando el contexto regional ha llevado a una reducción de los montos transados, todavía se mantiene la preferencia por el no pago de los costos financieros asociados al uso del crédito frente al posible ahorro de divisas.

GRÁFICO 3

Pagos anticipados y operaciones canalizadas Período: 1995 - 2009

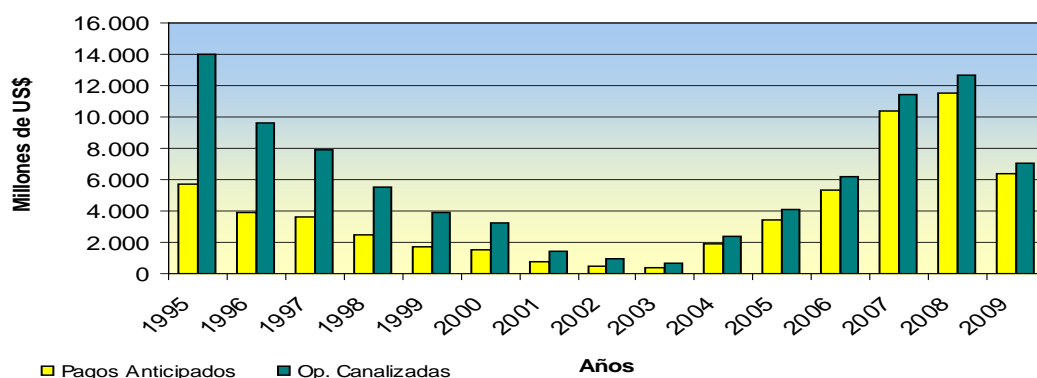

El Cuadro 5 desglosa las transferencias anticipadas realizadas por cada uno de los bancos centrales del Convenio, donde se destaca que el mayor pagador fue Venezuela (90%); mientras que México no efectuó pagos anticipados en 2009. Adicionalmente, los mayores receptores de estos pagos fueron Brasil (33,8%), Colombia (27,4%), Chile (9,7%) y México (9,4%); mientras que la República Dominicana no recibió transferencias de este tipo.

CUADRO 5

Transferencias anticipadas por país Período: 2009

Miles de dólares

| Pagadores | Receptores | | | | | | | | | | | | Total |
|--------------|------------------|-----------------|--------------------|--------------------|------------------|------------------|------------------|-----------------|------------------|------------------|-------------|------------|--------------------|
| | Arg. | Bol. | Bra. | Col. | Chi. | Ecu. | Méx. | Par. | Per. | Uru. | Ven. | R. Dom. | |
| Arg. | - | 0,0 | 184.757,0 | 123,2 | 2.314,9 | 2.232,1 | 131,6 | 186,7 | 1.089,0 | 0,0 | 0,0 | 0,0 | 190.834,4 |
| Bol. | 9.447,5 | - | 20.288,4 | 928,7 | 4.219,5 | 0,0 | 467,7 | 0,0 | 2.269,7 | 5,8 | 21,0 | 0,0 | 37.648,2 |
| Bra. | 0,0 | 0,0 | - | 0,0 | 70.206,6 | 0,0 | 0,0 | 0,0 | 0,0 | 0,0 | 0,0 | 0,0 | 70.206,6 |
| Col. | 0,0 | 0,0 | 2.189,0 | - | 0,0 | 0,0 | 0,0 | 0,0 | 2.212,6 | 0,0 | 0,0 | 0,0 | 4.401,6 |
| Chi. | 521,0 | 751,4 | 0,0 | 1.445,7 | - | 622,5 | 0,0 | 55,9 | 264,6 | 0,0 | 0,0 | 0,0 | 3.661,0 |
| Ecu. | 2.561,9 | 245,5 | 97.138,6 | 17.661,8 | 8.815,6 | - | 18.142,9 | 0,0 | 7.214,8 | 0,0 | 0,0 | 0,0 | 151.781,1 |
| Méx. | 0,0 | 0,0 | 0,0 | 0,0 | 0,0 | 0,0 | - | 0,0 | 0,0 | 0,0 | 0,0 | 0,0 | 0,0 |
| Par. | 1.549,2 | 0,0 | 18.477,5 | 203,4 | 2.466,2 | 0,0 | 129,1 | - | 87,1 | 0,0 | 0,0 | 0,0 | 22.912,6 |
| Per. | 1.970,0 | 27,9 | 24.622,1 | 1.445,4 | 233,5 | 129,5 | 733,7 | 831,2 | - | 232,9 | 0,0 | 0,0 | 30.226,1 |
| Uru. | 5.752,4 | 0,0 | 30.791,5 | 0,0 | 3.742,1 | 0,0 | 8.892,4 | 0,0 | 0,0 | - | 0,0 | 0,0 | 49.178,4 |
| Ven. | 223.648,4 | 56.683,5 | 1.706.578,9 | 1.716.535,1 | 526.250,5 | 503.565,4 | 567.933,8 | 46.713,5 | 268.997,5 | 122.956,4 | - | 0,0 | 5.739.863,1 |
| R. Dom. | 0,0 | 0,0 | 67.579,9 | 6.076,6 | 0,0 | 0,0 | 802,2 | 0,0 | 700,6 | 0,0 | 0,0 | - | 75.159,4 |
| Total | 245.450,4 | 57.708,3 | 2.152.423,0 | 1.744.419,8 | 618.249,0 | 506.549,5 | 597.233,4 | 47.787,3 | 282.835,8 | 123.195,0 | 21,0 | 0,0 | 6.375.872,4 |

II.7 Tasas de interés

En lo que respecta a las tasas de interés, cabe recordar que con la aprobación de la Resolución 90 del Consejo para Asuntos Financieros y Monetarios en el marco de la XXXIII Reunión celebrada en 1998, se acordó sustituir la base de cálculo de la tasa de interés, incorporando la LIBOR en lugar de la PRIME a partir del primer cuatrimestre de 1999. Desde entonces, la evolución de la tasa de interés registró un comportamiento descendente hasta el primer cuatrimestre de 2004 (2,14%). Posteriormente, vuelve a ascender hasta el 6,4% en el segundo cuatrimestre de 2006, nivel que se mantuvo en los siguientes tres cuatrimestres, para luego descender en 2008 y en 2009, finalizando en el 1,37% para el último cuatrimestre del pasado año.

II.8 Líneas bilaterales de crédito recíproco y su utilización

Las líneas de crédito recíproco cubren los saldos que diariamente se producen en las relaciones bilaterales vigentes entre los Bancos Centrales miembros en cada período. Las mismas registraron una modificación durante 2009, ya que a partir del 1° de junio de ese año, los Bancos Centrales de Argentina y Brasil modificaron su línea bilateral de crédito que, de 120 millones de dólares, pasó a 1.500 millones de dólares, en base a las comunicaciones remitidas por ambos Bancos Centrales a la Secretaría General de la ALADI.

En tal sentido, al 31 de diciembre de 2009, el valor total de las líneas de crédito recíproco se situó en 5.587.700.000 dólares³.

CUADRO 6

Índice de utilización de las líneas bilaterales de crédito recíprocas Período: 2009

Miles de dólares y Porcentajes

| PAÍSES | 2009 | | | | | | |
|---------------------|------------------------------------|----------------------------------|--------------|--------------|----------------------------|---------|---------|
| | L. Créd. Bil. Ordin. (31/12/09) | Saldos de la Compensación - 2009 | | | Saldos / Líneas Ordinarias | | |
| | | 1er. Período | 2do. Período | 3er. Período | % | % | % |
| Argentina-Venezuela | 30.000 | 86.205,8 | 53.720 | 98.938 | 287,4 | 179,1 | 329,8 |
| Bolivia-Brasil | 1.000 | -11.022,9 | -4.548 | -6.100 | -1.102,3 | -454,8 | -610,0 |
| Bolivia-Ecuador | 50 | 245,6 | 0 | 0 | 491,3 | 0,0 | 0,0 |
| Bolivia-Venezuela | 500 | 32.725,2 | 16.607 | 12.475 | 6.545,0 | 3.321,3 | 2.495,0 |
| Brasil-Ecuador | 30.000 | 31.866,0 | 54.354 | 42.853 | 106,2 | 181,2 | 142,8 |
| Brasil-Venezuela | 200.000 | 626.898,4 | 499.154 | 712.262 | 313,4 | 249,6 | 356,1 |
| Brasil-R.Dom. | 4.000 | 19.899,9 | 23.524 | 27.955 | 497,5 | 588,1 | 698,9 |
| Colombia-Venezuela | 30.000 | 1.252.344,5 | 547.847 | 20.983 | 4.174,5 | 1.826,2 | 69,9 |
| Chile-Paraguay | 1.500 | 1.630,4 | 646 | 194 | 108,7 | 43,1 | 12,9 |
| Chile-Venezuela | 80.000 | 182.761,5 | 115.522 | 257.194 | 228,5 | 144,4 | 321,5 |
| Ecuador-Venezuela | 15.000 | 134.367,0 | 261.899 | 143.816 | 895,8 | 1.746,0 | 958,8 |
| México-Venezuela | 30.000 | 275.151,2 | 115.218 | 216.112 | 917,2 | 384,1 | 720,4 |
| Paraguay-Venezuela | 500 | 21.092,7 | 20.878 | 11.932 | 4.218,5 | 4.175,7 | 2.386,4 |
| Perú-Venezuela | 25.000 | 110.225,9 | 73.305 | 105.995 | 440,9 | 293,2 | 424,0 |
| Uruguay-Venezuela | 800 | 43.986,0 | 44.552 | 44.447 | 5.498,2 | 5.569,0 | 5.555,9 |

* Un valor positivo indica saldo acreedor y un valor negativo, saldo deudor. Un valor absoluto mayor a 100 (sombreados) indica insuficiencia de la línea de crédito.

³ En el **Anexo II - Cuadro 6** se detallan las líneas bilaterales de crédito recíproco entre los miembros.

No obstante el mantenimiento de las líneas de crédito, el reducido monto de las operaciones cursadas por el Convenio ha determinado que las líneas de crédito otorgadas sólo hayan resultado insuficientes en los casos detallados en el Cuadro 6⁴.

II.9 Instrumentos utilizados

En lo que respecta a los instrumentos utilizados para canalizar las operaciones, en el Cuadro 7 se observa que en 2009, las órdenes de pago fueron el instrumento más empleado como el año anterior⁵.

Sin embargo, a través de las cartas de crédito y créditos documentarios se canalizaron las operaciones con mayor valor unitario promedio, tal como se desprende del análisis del citado cuadro.

CUADRO 7

Estructura de los instrumentos canalizados Período: 2008 - 2009

| Instrumentos | 2008 | | | | 2009 | | | |
|----------------------------|----------------|--------------|---------------------|--------------|---------------|--------------|--------------------|--------------|
| | Nº | % | Miles US\$ | % | Nº | % | Miles US\$ | % |
| CC/Cred.Docum.+ CCI/CDI | 25.901 | 24,3 | 4.451.950,4 | 35,2 | 14.308 | 31,9 | 2.707.099,4 | 38,3 |
| Letras (LA+LAI) | 2.406 | 2,3 | 607.756,9 | 4,8 | 2.151 | 4,8 | 647.029,5 | 9,2 |
| Pagarés (PA+PAI) | 740 | 0,7 | 186.698,5 | 1,5 | 740 | 1,7 | 237.756,4 | 3,4 |
| Pagarés Desc. (PE) | 0 | 0,0 | 0,0 | 0,0 | 0 | 0,0 | 0,0 | 0,0 |
| O. Pago (OP+OD) | 77.559 | 72,8 | 7.410.618,7 | 58,5 | 27.623 | 61,6 | 3.474.600,2 | 49,2 |
| Giros Nominat. (GN) | 0 | 0,0 | 0,0 | 0,0 | 0 | 0,0 | 0,0 | 0,0 |
| Total | 106.606 | 100,0 | 12.657.024,5 | 100,0 | 44.822 | 100,0 | 7.066.485,4 | 100,0 |

II.10 Instituciones autorizadas

De acuerdo a la información relevada en la Secretaría General, al 15 de enero de 2010 se encontraban autorizadas para operar a través del Convenio de Pagos un total de 482 "Instituciones Autorizadas", entendiéndose por tales, según lo establecido en el Reglamento del Convenio de Pagos, todas las sucursales o agencias de cualquier banco comercial que operan directamente con el Convenio de Pagos.

Tal como se aprecia en el siguiente Cuadro 8, el número de "Instituciones Autorizadas" se redujo en el año 2009, principalmente, en Brasil.

⁴ En el **Anexo II - Cuadro 7** se presentan los saldos bilaterales por país de cada cuatrimestre y el monto de la línea de crédito.

⁵ En el **Anexo II - Cuadros 8 y 9**, se presenta la información estadística discriminada por número, tipo de instrumento y valores correspondientes a 2009, mientras que también se incluyen los Cuadros 8A y 9A con el nuevo formato con la información correspondiente a 2008.

CUADRO 8

Número de instituciones autorizadas Período: 2008 - 2009

| Países | 2008 | 2009 |
|----------------|------------|------------|
| Argentina | 34 | 33 |
| Bolivia | 31 | 30 |
| Brasil | 250 | 233 |
| Colombia | 20 | 20 |
| Chile | 26 | 26 |
| Ecuador | 42 | 42 |
| México | 14 | 13 |
| Paraguay | 14 | 13 |
| Perú | 12 | 12 |
| Uruguay | 20 | 20 |
| Venezuela | 36 | 32 |
| R.Dom. | 7 | 8 |
| Totales | 506 | 482 |

Nota: La información correspondiente al 2008 es al 23/01/09 y la perteniente al 2009 es al 15/01/10.

III. ASPECTOS INSTITUCIONALES

En el 2009 se realizaron, en Punta Cana, República Dominicana, la Cuadragésima Segunda Reunión del Consejo para Asuntos Financieros y Monetarios (ALADI/CFM/XLII/Acta, de 15 de mayo), y en la sede de la ALADI, la Quincuagésima Reunión de la Comisión Asesora de Asuntos Financieros y Monetarios (ALADI/CAFML/Informe, de 22 de octubre).

En las mencionadas reuniones, los miembros acordaron, entre otros aspectos, una serie de mandatos y encomiendas, destacando la realización de trabajos técnicos relacionados con el funcionamiento y fortalecimiento del Convenio de Pagos derivados de las recomendaciones emanadas del "Seminario para la Dinamización del Convenio de Pagos y el Uso de los Sistemas de Pagos en Monedas Locales" (ALADI/SEM/CPCR.SML/Informe, de 22 de abril de 2009).

IV. CONCLUSIONES

El monto operado a través del Convenio de Pagos se ubicó en el entorno de los siete mil millones de dólares, experimentando por primera vez, luego de cinco años consecutivos de incrementos, un descenso que fue superior al registrado por las importaciones intrarregionales. De esta manera, la relación monto de operaciones cursadas a importaciones intrarregionales se situó en 6,7%, una cifra inferior a la registrada en 2008 y similar a la acontecida en 2006.

Al igual que en años anteriores, se evidencia un fuerte grado de concentración en los deudores, principalmente Venezuela, y en menor medida, de los acreedores, aún cuando las operaciones de importación realizadas por este país y canalizadas por el Convenio de Pagos sufrieron un descenso.

La disminución del monto operado a través del Convenio podría haber sido mayor de no haberse registrado un aumento en el monto promedio por operación que alcanzó, en 2009, a 159 mil dólares, cuando en 2006 se ubicaba en los 85 mil dólares.

Por su parte, en un contexto de crisis internacional, no se vio afectado la disposición y capacidad de realizar pagos anticipados, alcanzando éstos el 90,3% del monto total operado.

Finalmente, es de destacar el aumento en la línea de crédito recíproco entre los Bancos Centrales de Argentina y Brasil.

ANEXO I

EVOLUCIÓN HISTÓRICA DEL FUNCIONAMIENTO DEL CONVENIO DE PAGOS

A continuación se presenta una reseña de la evolución histórica del Convenio de Pagos, con el detalle de los datos anuales relacionados con las operaciones cursadas, incluyendo las cifras relativas al valor de las operaciones cursadas, las transferencias anticipadas, las divisas transferidas y las importaciones intrarregionales.

La canalización de operaciones por el Convenio fue creciente desde 1966 hasta 1981. En dicho desarrollo fue importante, durante los primeros años de funcionamiento, la incorporación gradual de todos los actuales miembros del Sistema y el perfeccionamiento de las relaciones bilaterales entre los mismos, la cual culminó en 1979 al completarse la red de posibles líneas bilaterales de crédito entre los Bancos Centrales miembros de ALALC/ALADI.

A su vez, con la incorporación de la República Dominicana en 1973, la red de convenios posibles aumentó a 66, de los cuales, con los 9 celebrados por el Banco Central de dicho país, los acuerdos en operación llegaron a 64.

En 1982 se produce un primer retroceso en la operativa del Convenio, causada por la crisis de liquidez y del comercio intrarregional, comportamiento que, con oscilaciones, permanece hasta 1986, año a partir del cual se recupera la tendencia al crecimiento de los pagos cursados hasta alcanzar en 1992 una canalización de 13.772 millones de dólares.

En 1993, no obstante el alto valor registrado -13.176 millones de dólares-, se observa una disminución con relación al año anterior, a la vez que en 1994 decae un 11% adicional respecto al año precedente. Es en 1995 cuando, además de recuperar el crecimiento de las operaciones cursadas por el Convenio, se logra un total de 14.020 millones de dólares, cifra que representa el mayor valor absoluto histórico registrado hasta el momento.

Sin embargo, dichos niveles no se mantuvieron en el tiempo. Es así que a partir de 1996 se produce un punto de inflexión en la operativa del Convenio de Pagos, registrándose una caída sostenida en el total del valor de las operaciones hasta alcanzar su mínimo registro en 2003 con 702 millones de dólares cursados.

A partir de 2004, el valor de las operaciones cursadas por el Convenio inician un nuevo proceso de crecimiento ininterrumpido hasta 2008 que, como ya se señalara, representó el quinto año consecutivo de expansión. No obstante, si bien esta etapa de crecimiento coincidió con una nueva fase de expansión del comercio intrarregional, que registró valores históricos permanentemente en los últimos años, la recuperación no parece ser producto de ese dinamismo ni de una reversión en la situación estructural del Convenio, sino el resultado del comportamiento de Venezuela.

Es interesante analizar la evolución de la operativa en relación a las importaciones intrarregionales, cuyo ratio muestra un crecimiento relativamente sostenido hasta fines de los ochenta. Es precisamente en la segunda mitad de esa década cuando la operativa global del Convenio se ubica en torno al 90% de las importaciones entre los países miembros.

Estadísticas históricas del Convenio de Pagos

Millones de dólares

| Años | Transferencias | Divisas | Operaciones | % | Importaciones | % |
|----------------|-----------------|------------------|------------------|-------------|--------------------|-------------|
| | Anticipadas | Transferidas | Canalizadas | (2/3) | Intrarregionales | (3/4) |
| | (1) | (2) | (3) | | (4) | (3/4) |
| 1966 | 0,0 | 31,4 | 106,4 | 29,5 | 985,0 | 10,8 |
| 1967 | 0,0 | 93,8 | 332,8 | 28,2 | 1.008,0 | 33,0 |
| 1968 | 0,0 | 129,5 | 392,1 | 33,0 | 1.062,0 | 36,9 |
| 1969 | 0,0 | 81,0 | 481,8 | 16,8 | 1.301,0 | 37,0 |
| 1970 | 15,0 | 109,6 | 560,5 | 19,5 | 1.354,0 | 41,4 |
| 1971 | 24,2 | 136,2 | 695,2 | 19,6 | 1.485,0 | 46,8 |
| 1972 | 8,7 | 188,6 | 979,2 | 19,3 | 1.664,0 | 58,8 |
| 1973 | 10,2 | 281,3 | 1.398,4 | 20,1 | 2.312,0 | 60,5 |
| 1974 | 77,7 | 387,3 | 2.275,9 | 17,0 | 3.930,0 | 57,9 |
| 1975 | 53,1 | 661,9 | 2.384,7 | 27,8 | 4.006,0 | 59,5 |
| 1976 | 105,4 | 652,3 | 2.922,9 | 22,3 | 4.711,0 | 62,0 |
| 1977 | 170,1 | 887,3 | 3.936,0 | 22,5 | 5.962,0 | 66,0 |
| 1978 | 55,7 | 1.134,9 | 4.456,7 | 25,5 | 5.939,0 | 75,0 |
| 1979 | 300,0 | 1.629,6 | 6.420,7 | 25,4 | 8.671,0 | 74,0 |
| 1980 | 681,9 | 2.020,5 | 8.642,6 | 23,4 | 10.529,0 | 82,1 |
| 1981 | 868,9 | 2.553,6 | 9.331,4 | 27,4 | 12.199,0 | 76,5 |
| 1982 | 632,9 | 2.244,8 | 7.769,7 | 28,9 | 10.620,0 | 73,2 |
| 1983 | 309,2 | 1.809,0 | 6.470,5 | 28,0 | 7.698,0 | 84,1 |
| 1984 | 155,0 | 2.051,8 | 6.775,9 | 30,3 | 8.543,0 | 79,3 |
| 1985 | 61,7 | 1.498,8 | 6.725,8 | 22,3 | 7.533,0 | 89,3 |
| 1986 | 13,7 | 1.066,3 | 6.672,6 | 16,0 | 7.674,0 | 87,0 |
| 1987 | 65,5 | 1.269,2 | 7.491,8 | 16,9 | 8.496,0 | 88,2 |
| 1988 | 61,0 | 1.458,0 | 8.752,6 | 16,7 | 9.914,0 | 88,3 |
| 1989 | 162,0 | 2.512,6 | 10.136,9 | 24,8 | 11.147,0 | 90,9 |
| 1990 | 472,4 | 3.469,0 | 10.019,6 | 34,6 | 12.691,8 | 78,9 |
| 1991 | 768,8 | 2.866,1 | 11.610,5 | 24,7 | 16.036,0 | 72,4 |
| 1992 | 2.346,9 | 3.845,3 | 13.772,2 | 27,9 | 20.614,5 | 66,8 |
| 1993 | 3.293,1 | 3.823,6 | 13.175,8 | 29,0 | 23.538,9 | 56,0 |
| 1994 | 3.473,4 | 3.836,5 | 11.721,1 | 32,7 | 29.322,2 | 40,0 |
| 1995 | 5.698,1 | 6.096,5 | 14.020,2 | 43,5 | 35.631,6 | 39,3 |
| 1996 | 3.887,0 | 4.176,8 | 9.621,3 | 43,4 | 40.271,2 | 23,9 |
| 1997 | 3.579,3 | 3.756,3 | 7.864,2 | 47,8 | 46.979,0 | 16,7 |
| 1998 | 2.503,1 | 2.655,0 | 5.570,2 | 47,7 | 45.733,0 | 12,2 |
| 1999 | 1.735,1 | 1.923,5 | 3.930,5 | 48,9 | 39.164,4 | 10,0 |
| 2000 | 1.541,5 | 1.661,4 | 3.265,9 | 50,9 | 48.834,6 | 6,7 |
| 2001 | 730,6 | 840,7 | 1.472,8 | 57,1 | 47.275,4 | 3,1 |
| 2002 | 523,6 | 660,2 | 917,9 | 71,9 | 41.797,0 | 2,2 |
| 2003 | 406,6 | 528,3 | 702,3 | 75,2 | 46.180,7 | 1,5 |
| 2004 | 1.912,7 | 2.233,4 | 2.402,0 | 93,0 | 63.119,2 | 3,8 |
| 2005 | 3.409,8 | 3.917,1 | 4.106,5 | 95,4 | 80.050,0 | 5,1 |
| 2006 | 5.361,1 | 6.013,7 | 6.233,8 | 96,5 | 96.280,7 | 6,5 |
| 2007 | 10.369,8 | 11.150,4 | 11.403,8 | 97,8 | 116.253,3 | 9,8 |
| 2008 | 11.505,9 | 12.316,6 | 12.657,4 | 97,3 | 144.263,4 | 8,8 |
| 2009 | 6.375,9 | 6.834,5 | 7.063,4 | 96,8 | 105.330,6 | 6,7 |
| TOTALES | 73.726,7 | 107.494,0 | 257.644,8 | 41,7 | 1.238.110,7 | 20,8 |

1. Se entiende por Divisas Transferidas, la sumatoria de los saldos multilaterales de la compensación, más/menos los resultados de los ajustes derivados de la operación de arreglos bilaterales y las transferencias anticipadas.
2. Se entiende por Operaciones Canalizadas aquellas que realmente se cursaron por el Convenio, es decir, la sumatoria del total global de los débitos del conjunto de países, más/menos los resultados de los ajustes derivados de la operación de arreglos bilaterales y las transferencias anticipadas.
3. A partir del año 1998 las cifras de importaciones intrarregionales contienen datos de las importaciones de y desde la República Dominicana.
4. Las cifras de comercio de 2009 son estimadas.

Desde comienzos de los noventa esta relación ha descendido en forma rápida y sostenida debido a que en la primera mitad de la década, el dinamismo del comercio intrarregional no ha sido acompañado por el de la operativa del Convenio. A partir de 1995 el principal factor en la caída del ratio analizado, es la reducción en la canalización de operaciones, que podría ser atribuida, entre otras causas, a la falta de obligatoriedad en el uso del Convenio. De esta forma, en 2003 dicha relación alcanzó su mínimo histórico ubicándose en apenas el 1,5%, mientras que en 2009, fue del 6,7%.

Por otra parte, a lo largo de los años de su vigencia se canalizó por el Convenio una cifra acumulada de 257.644,8 millones de dólares, representando el 20,8% del comercio intrarregional en igual período. De ese total, se pagaron efectivamente 107.494 millones de dólares (divisas transferidas), representando un ahorro promedio en el uso de divisas convertibles del 58,3%.

En otro orden, el mayor grado de compensación multilateral global se registró en 1986, con un 84% del total canalizado, mientras que el menor valor fue del 2,2 en 2007, recuperándose levemente en 2008 (2,7%) y 2009 (3,2%).

ANEXO II

CUADROS ESTADÍSTICOS

Año 2009

| | | |
|------------|--|----|
| CUADRO 1 | Débitos, créditos y saldos por país de la compensación (en dólares) | 21 |
| CUADRO 2 | Transferencias anticipadas (en dólares) | 24 |
| CUADRO 3 | Débitos, créditos y saldos por país cuatrimestrales ajustados por pagos anticipados, transferencias multilaterales y arreglos de la compensación (en miles de dólares) | 46 |
| CUADRO 4 | Débitos, créditos y saldos por país ajustados por pagos anticipados, transferencias multilaterales y arreglos de la compensación (en dólares) | 49 |
| CUADRO 5 | Totales ajustados de movimientos por períodos y acumulado (en miles de dólares) | 52 |
| CUADRO 6 | Monto de las Líneas de Crédito Recíproco entre Bancos Centrales suscritos de acuerdo al Sistema de Pagos al 31 de diciembre de 2009 (en miles de dólares) | 55 |
| CUADRO 7 | Utilización de las líneas bilaterales de crédito recíprocas (en miles de dólares y porcentajes) | 56 |
| CUADRO 8 | Instrumentos - Débitos - Operaciones canalizadas por el Convenio de Pagos | 59 |
| CUADRO 8 A | Instrumentos - Débitos - Operaciones canalizadas por el Convenio de Pagos (2008) | 60 |
| CUADRO 9 | Instrumentos - Créditos - Operaciones canalizadas por el Convenio de Pagos | 61 |
| CUADRO 9 A | Instrumentos - Créditos - Operaciones canalizadas por el Convenio de Pagos (2008) | 62 |

Nota: Los Cuadros y Gráficos del presente Informe fueron elaborados por la Secretaría General de la ALADI en base a las informaciones de los países miembros (cifras de comercio) y del Banco Agente y del Centro de Operaciones (Convenio de Pagos).

CUADRO 1

DÉBITOS, CRÉDITOS Y SALDOS POR PAÍS DE LA COMPENSACIÓN 2009 (En dólares)

| País | Débitos | Créditos | Saldos |
|------------------|-----------------------|-----------------------|-----------------------|
| Argentina | | | |
| Bolivia | 323.236,83 | 714.133,93 | 390.897,10 |
| Brasil | 38.792.114,30 | 15.831.461,73 | -22.960.652,57 |
| Colombia | 480.394,28 | 389.141,31 | -91.252,97 |
| Chile | 8.833.867,81 | 1.198.485,65 | -7.635.382,16 |
| Ecuador | 3.996.535,81 | 2.625.531,50 | -1.371.004,31 |
| México | 92.766,91 | 0,00 | -92.766,91 |
| Paraguay | 2.219.715,66 | 2.306.049,51 | 86.333,85 |
| Perú | 2.249.132,42 | 1.452.559,74 | -796.572,68 |
| Uruguay | 3.100.764,24 | 4.806.902,00 | 1.706.137,76 |
| Venezuela | 6.909,52 | 15.221.971,81 | 15.215.062,29 |
| R.Dom. | 0,00 | 0,00 | 0,00 |
| Total | 60.095.437,78 | 44.546.237,18 | -15.549.200,60 |
| Bolivia | | | |
| Argentina | 714.133,93 | 323.236,83 | -390.897,10 |
| Brasil | 1.382.329,84 | 0,00 | -1.382.329,84 |
| Colombia | 83,62 | 0,00 | -83,62 |
| Chile | 405.747,81 | 185.018,71 | -220.729,10 |
| Ecuador | 0,00 | 131,29 | 131,29 |
| México | 57,04 | 0,00 | -57,04 |
| Paraguay | 0,00 | 0,00 | 0,00 |
| Perú | 197.744,59 | 9,31 | -197.735,28 |
| Uruguay | 0,21 | 0,00 | -0,21 |
| Venezuela | 917.445,74 | 6.061.992,68 | 5.144.546,94 |
| R.Dom. | 0,00 | 0,00 | 0,00 |
| Total | 3.617.542,78 | 6.570.388,82 | 2.952.846,04 |
| Brasil | | | |
| Argentina | 15.831.461,73 | 38.792.114,30 | 22.960.652,57 |
| Bolivia | 0,00 | 1.382.329,84 | 1.382.329,84 |
| Colombia | 1.958.331,14 | 2.418.246,03 | 459.914,89 |
| Chile | 91.885.379,03 | 12.448.171,09 | -79.437.207,94 |
| Ecuador | 76.345,63 | 32.010.220,93 | 31.933.875,30 |
| México | 446.651,01 | 230.496,08 | -216.154,93 |
| Paraguay | 124.599,49 | 6.791.903,84 | 6.667.304,35 |
| Perú | 834.494,99 | 4.725.244,48 | 3.890.749,49 |
| Uruguay | 3.290.536,45 | 7.651.385,10 | 4.360.848,65 |
| Venezuela | 17.957,85 | 131.753.447,68 | 131.735.489,83 |
| R.Dom. | 0,00 | 3.798.999,45 | 3.798.999,45 |
| Total | 114.465.757,32 | 242.002.558,82 | 127.536.801,50 |
| Colombia | | | |
| Argentina | 389.141,31 | 480.394,28 | 91.252,97 |
| Bolivia | 0,00 | 83,62 | 83,62 |
| Brasil | 2.418.246,03 | 1.958.331,14 | -459.914,89 |
| Chile | 134.703,57 | 116.850,94 | -17.852,63 |
| Ecuador | 4.624.447,24 | 6.228.118,62 | 1.603.671,38 |
| México | 0,00 | 0,00 | 0,00 |
| Paraguay | 0,00 | 82,77 | 82,77 |
| Perú | 242.403,18 | 311.200,03 | 68.796,85 |
| Uruguay | 112.181,09 | 236.627,01 | 124.445,92 |
| Venezuela | 411.119,64 | 105.049.776,83 | 104.638.657,19 |
| R.Dom. | 0,00 | 59,01 | 59,01 |
| Total | 8.332.242,06 | 114.381.524,25 | 106.049.282,19 |

| País | Débitos | Créditos | Saldos |
|-----------------|----------------------|-----------------------|-----------------------|
| Chile | | | |
| Argentina | 1.198.485,65 | 8.833.867,81 | 7.635.382,16 |
| Bolivia | 185.018,71 | 405.747,81 | 220.729,10 |
| Brasil | 12.448.171,09 | 91.885.379,03 | 79.437.207,94 |
| Colombia | 116.850,94 | 134.703,57 | 17.852,63 |
| Ecuador | 879.951,74 | 947.754,89 | 67.803,15 |
| México | 0,00 | 4.794.727,95 | 4.794.727,95 |
| Paraguay | 11,20 | 60.254,79 | 60.243,59 |
| Perú | 7.912,25 | 3.992,15 | -3.920,10 |
| Uruguay | 0,00 | 611.625,27 | 611.625,27 |
| Venezuela | 0,00 | 29.226.772,47 | 29.226.772,47 |
| R.Dom. | 0,00 | 102.031,08 | 102.031,08 |
| Total | 14.836.401,58 | 137.006.856,82 | 122.170.455,24 |
| Ecuador | | | |
| Argentina | 2.625.531,50 | 3.996.535,81 | 1.371.004,31 |
| Bolivia | 131,29 | 0,00 | -131,29 |
| Brasil | 32.010.220,93 | 76.345,63 | -31.933.875,30 |
| Colombia | 6.228.118,62 | 4.624.447,24 | -1.603.671,38 |
| Chile | 947.754,89 | 879.951,74 | -67.803,15 |
| México | 662.336,31 | 0,00 | -662.336,31 |
| Paraguay | 0,00 | 0,00 | 0,00 |
| Perú | 1.448.960,84 | 840.000,95 | -608.959,89 |
| Uruguay | 0,00 | 308.794,40 | 308.794,40 |
| Venezuela | 441.274,97 | 36.957.313,86 | 36.516.038,89 |
| R.Dom. | 0,00 | 0,00 | 0,00 |
| Total | 44.364.329,35 | 47.683.389,63 | 3.319.060,28 |
| México | | | |
| Argentina | 0,00 | 92.766,91 | 92.766,91 |
| Bolivia | 0,00 | 57,04 | 57,04 |
| Brasil | 230.496,08 | 446.651,01 | 216.154,93 |
| Colombia | 0,00 | 0,00 | 0,00 |
| Chile | 4.794.727,95 | 0,00 | -4.794.727,95 |
| Ecuador | 0,00 | 662.336,31 | 662.336,31 |
| Paraguay | 0,00 | 15,35 | 15,35 |
| Perú | 8.837,59 | 1.727,27 | -7.110,32 |
| Uruguay | 0,00 | 1.553.755,61 | 1.553.755,61 |
| Venezuela | 30.145,80 | 38.577.320,64 | 38.547.174,84 |
| R.Dom. | 0,00 | 0,00 | 0,00 |
| Total | 5.064.207,42 | 41.334.630,14 | 36.270.422,72 |
| Paraguay | | | |
| Argentina | 2.306.049,51 | 2.219.715,66 | -86.333,85 |
| Bolivia | 0,00 | 0,00 | 0,00 |
| Brasil | 6.791.903,84 | 124.599,49 | -6.667.304,35 |
| Colombia | 82,77 | 0,00 | -82,77 |
| Chile | 60.254,79 | 11,20 | -60.243,59 |
| Ecuador | 0,00 | 0,00 | 0,00 |
| México | 15,35 | 0,00 | -15,35 |
| Perú | 42,31 | 166,69 | 124,38 |
| Uruguay | 0,00 | 0,00 | 0,00 |
| Venezuela | 0,00 | 7.189.825,44 | 7.189.825,44 |
| R.Dom. | 0,00 | 0,00 | 0,00 |
| Total | 9.158.348,57 | 9.534.318,48 | 375.969,91 |

| País | Débitos | Créditos | Saldos |
|---------------------------|-----------------------|-----------------------|------------------------|
| Perú | | | |
| Argentina | 1.452.559,74 | 2.249.132,42 | 796.572,68 |
| Bolivia | 9,31 | 197.744,59 | 197.735,28 |
| Brasil | 4.725.244,48 | 834.494,99 | -3.890.749,49 |
| Colombia | 311.200,03 | 242.403,18 | -68.796,85 |
| Chile | 3.992,15 | 7.912,25 | 3.920,10 |
| Ecuador | 840.000,95 | 1.448.960,84 | 608.959,89 |
| México | 1.727,27 | 8.837,59 | 7.110,32 |
| Paraguay | 166,69 | 42,31 | -124,38 |
| Uruguay | 61.893,95 | 499.301,71 | 437.407,76 |
| Venezuela | 15.310,50 | 20.543.589,42 | 20.528.278,92 |
| R.Dom. | 0,00 | 60,23 | 60,23 |
| Total | 7.412.105,07 | 26.032.479,53 | 18.620.374,46 |
| Uruguay | | | |
| Argentina | 4.806.902,00 | 3.100.764,24 | -1.706.137,76 |
| Bolivia | 0,00 | 0,21 | 0,21 |
| Brasil | 7.651.385,10 | 3.290.536,45 | -4.360.848,65 |
| Colombia | 236.627,01 | 112.181,09 | -124.445,92 |
| Chile | 611.625,27 | 0,00 | -611.625,27 |
| Ecuador | 308.794,40 | 0,00 | -308.794,40 |
| México | 1.553.755,61 | 0,00 | -1.553.755,61 |
| Paraguay | 0,00 | 0,00 | 0,00 |
| Perú | 499.301,71 | 61.893,95 | -437.407,76 |
| Venezuela | 70,87 | 10.028.958,23 | 10.028.887,36 |
| R.Dom. | 0,00 | 0,00 | 0,00 |
| Total | 15.668.461,97 | 16.594.334,17 | 925.872,20 |
| Venezuela | | | |
| Argentina | 15.221.971,81 | 6.909,52 | -15.215.062,29 |
| Bolivia | 6.061.992,68 | 917.445,74 | -5.144.546,94 |
| Brasil | 131.753.447,68 | 17.957,85 | -131.735.489,83 |
| Colombia | 105.049.776,83 | 411.119,64 | -104.638.657,19 |
| Chile | 29.226.772,47 | 0,00 | -29.226.772,47 |
| Ecuador | 36.957.313,86 | 441.274,97 | -36.516.038,89 |
| México | 38.577.320,64 | 30.145,80 | -38.547.174,84 |
| Paraguay | 7.189.825,44 | 0,00 | -7.189.825,44 |
| Perú | 20.543.589,42 | 15.310,50 | -20.528.278,92 |
| Uruguay | 10.028.958,23 | 70,87 | -10.028.887,36 |
| R.Dom. | 0,00 | 0,00 | 0,00 |
| Total | 400.610.969,06 | 1.840.234,89 | -398.770.734,17 |
| R.Dom. | | | |
| Argentina | 0,00 | 0,00 | 0,00 |
| Bolivia | 0,00 | 0,00 | 0,00 |
| Brasil | 3.798.999,45 | 0,00 | -3.798.999,45 |
| Colombia | 59,01 | 0,00 | -59,01 |
| Chile | 102.031,08 | 0,00 | -102.031,08 |
| Ecuador | 0,00 | 0,00 | 0,00 |
| México | 0,00 | 0,00 | 0,00 |
| Paraguay | 0,00 | 0,00 | 0,00 |
| Perú | 60,23 | 0,00 | -60,23 |
| Uruguay | 0,00 | 0,00 | 0,00 |
| Venezuela | 0,00 | 0,00 | 0,00 |
| Total | 3.901.149,77 | 0,00 | -3.901.149,77 |
| Total General 2009 | 687.526.952,73 | 687.526.952,73 | 0,00 |

CUADRO 2

TRANSFERENCIAS ANTICIPADAS (EN DÓLARES) 2009

| Remesó | Recibió | Fecha | Parciales | Subtotales | Totales |
|------------------|----------|------------|---------------|----------------|-----------------------|
| Argentina | | | | | 190.834.393,22 |
| | Brasil | | | 184.757.011,76 | |
| | | 12/01/2009 | 698.429,37 | | |
| | | 15/01/2009 | 746.799,17 | | |
| | | 21/01/2009 | 953.210,41 | | |
| | | 29/01/2009 | 300.693,77 | | |
| | | 04/02/2009 | 378.831,98 | | |
| | | 10/02/2009 | 896.219,60 | | |
| | | 17/02/2009 | 460.420,41 | | |
| | | 27/02/2009 | 452.138,59 | | |
| | | 25/03/2009 | 1.113.031,51 | | |
| | | 03/04/2009 | 740.000,00 | | |
| | | 21/05/2009 | 26.965.717,97 | | |
| | | 27/05/2009 | 38.024.771,89 | | |
| | | 03/06/2009 | 12.000.000,00 | | |
| | | 10/11/2009 | 3.300.826,29 | | |
| | | 17/11/2009 | 30.178.314,10 | | |
| | | 23/11/2009 | 28.000.000,00 | | |
| | | 24/11/2009 | 10.000.000,00 | | |
| | | 25/11/2009 | 10.000.000,00 | | |
| | | 27/11/2009 | 6.819.555,92 | | |
| | | 02/12/2009 | 12.728.050,78 | | |
| | Colombia | | | 123.179,50 | |
| | | 17/03/2009 | 123.179,50 | | |
| | Chile | | | 2.314.941,10 | |
| | | 12/01/2009 | 101.563,50 | | |
| | | 04/02/2009 | 159.163,49 | | |
| | | 09/02/2009 | 261.218,79 | | |
| | | 12/02/2009 | 272.995,43 | | |
| | | 27/02/2009 | 96.191,38 | | |
| | | 06/03/2009 | 107.133,60 | | |
| | | 03/04/2009 | 258.568,54 | | |
| | | 13/11/2009 | 1.058.106,37 | | |
| | Ecuador | | | 2.232.082,00 | |
| | | 29/01/2009 | 24.982,93 | | |
| | | 27/02/2009 | 216.237,54 | | |
| | | 06/03/2009 | 402.710,69 | | |
| | | 23/03/2009 | 300.000,00 | | |
| | | 12/11/2009 | 1.288.150,84 | | |
| | México | | | 131.570,91 | |
| | | 29/01/2009 | 39.273,81 | | |
| | | 10/02/2009 | 92.297,10 | | |
| | Paraguay | | | 186.650,32 | |
| | | 12/01/2009 | 34.996,52 | | |
| | | 29/01/2009 | 11.685,60 | | |
| | | 06/03/2009 | 139.968,20 | | |

| Remesó | Recibió | Fecha | Parciales | Subtotales | Totales |
|--------|---------|------------|------------|--------------|---------|
| | Perú | | | 1.088.957,63 | |
| | | 15/01/2009 | 179.826,65 | | |
| | | 29/01/2009 | 122.456,82 | | |
| | | 27/02/2009 | 162.391,49 | | |
| | | 17/03/2009 | 119.429,42 | | |
| | | 12/11/2009 | 504.853,25 | | |

| Remesó | Recibió | Fecha | Parciales | Subtotales | Totales |
|----------------|-----------|------------|------------|---------------|----------------------|
| Bolivia | | | | | 37.648.248,69 |
| | Argentina | | | 9.447.489,16 | |
| | | 05/01/2009 | 464.114,36 | | |
| | | 06/01/2009 | 130.744,70 | | |
| | | 09/01/2009 | 136.135,46 | | |
| | | 13/01/2009 | 185.611,42 | | |
| | | 14/01/2009 | 121.800,00 | | |
| | | 23/01/2009 | 285.992,52 | | |
| | | 10/02/2009 | 218.621,69 | | |
| | | 12/02/2009 | 176.630,00 | | |
| | | 18/02/2009 | 186.439,55 | | |
| | | 25/02/2009 | 142.725,64 | | |
| | | 06/03/2009 | 18.878,82 | | |
| | | 13/03/2009 | 207.044,89 | | |
| | | 14/04/2009 | 42.327,40 | | |
| | | 15/04/2009 | 104.242,77 | | |
| | | 17/04/2009 | 78.364,26 | | |
| | | 24/04/2009 | 450.743,27 | | |
| | | 05/05/2009 | 127.909,00 | | |
| | | 22/05/2009 | 70.637,00 | | |
| | | 02/06/2009 | 191.977,67 | | |
| | | 05/06/2009 | 105.964,20 | | |
| | | 19/06/2009 | 106.092,38 | | |
| | | 23/06/2009 | 144.315,00 | | |
| | | 06/07/2009 | 98.765,30 | | |
| | | 10/07/2009 | 94.832,30 | | |
| | | 21/07/2009 | 173.739,14 | | |
| | | 31/07/2009 | 168.399,90 | | |
| | | 10/08/2009 | 203.935,57 | | |
| | | 13/08/2009 | 685.840,00 | | |
| | | 17/08/2009 | 120.337,60 | | |
| | | 21/08/2009 | 88.774,01 | | |
| | | 26/08/2009 | 70.474,55 | | |
| | | 04/09/2009 | 739.571,63 | | |
| | | 15/09/2009 | 134.777,63 | | |
| | | 24/09/2009 | 66.387,00 | | |
| | | 08/10/2009 | 467.105,52 | | |
| | | 22/10/2009 | 155.000,92 | | |
| | | 28/10/2009 | 168.471,52 | | |
| | | 30/10/2009 | 52.714,61 | | |
| | | 06/11/2009 | 177.606,10 | | |
| | | 13/11/2009 | 169.262,67 | | |
| | | 27/11/2009 | 222.890,83 | | |
| | | 04/12/2009 | 368.146,67 | | |
| | | 07/12/2009 | 225.895,80 | | |
| | | 10/12/2009 | 167.821,70 | | |
| | | 14/12/2009 | 244.408,36 | | |
| | | 15/12/2009 | 357.475,30 | | |
| | | 16/12/2009 | 200.000,00 | | |
| | | 18/12/2009 | 73.800,00 | | |
| | | 24/12/2009 | 53.742,53 | | |
| | Brasil | | | 20.288.360,62 | |
| | | 05/01/2009 | 519.599,66 | | |
| | | 09/01/2009 | 105.579,48 | | |
| | | 15/01/2009 | 298.242,81 | | |
| | | 22/01/2009 | 309.381,73 | | |
| | | 26/01/2009 | 165.962,46 | | |
| | | 28/01/2009 | 121.335,64 | | |
| | | 03/02/2009 | 102.401,56 | | |
| | | 09/02/2009 | 337.086,89 | | |
| | | 12/02/2009 | 154.154,67 | | |
| | | 19/02/2009 | 183.035,70 | | |
| | | 20/02/2009 | 228.703,70 | | |
| | | 26/02/2009 | 280.066,57 | | |

| Remesó | Recibió | Fecha | Parciales | Subtotales | Totales |
|--------|----------|------------|--------------|------------|---------|
| | | 04/03/2009 | 184.590,99 | | |
| | | 05/03/2009 | 837.100,00 | | |
| | | 12/03/2009 | 150.405,00 | | |
| | | 13/03/2009 | 981.481,28 | | |
| | | 16/03/2009 | 270.000,00 | | |
| | | 19/03/2009 | 389.083,48 | | |
| | | 26/03/2009 | 212.901,75 | | |
| | | 27/03/2009 | 168.628,93 | | |
| | | 30/03/2009 | 122.630,40 | | |
| | | 03/04/2009 | 639.749,51 | | |
| | | 17/04/2009 | 3.244.380,49 | | |
| | | 24/04/2009 | 376.105,40 | | |
| | | 06/05/2009 | 253.602,17 | | |
| | | 13/05/2009 | 344.781,75 | | |
| | | 21/05/2009 | 135.679,23 | | |
| | | 04/06/2009 | 293.847,24 | | |
| | | 15/06/2009 | 143.020,72 | | |
| | | 26/06/2009 | 102.906,93 | | |
| | | 30/06/2009 | 183.258,00 | | |
| | | 02/07/2009 | 501.600,00 | | |
| | | 08/07/2009 | 401.909,00 | | |
| | | 14/07/2009 | 387.392,01 | | |
| | | 17/07/2009 | 87.384,00 | | |
| | | 24/07/2009 | 99.897,95 | | |
| | | 30/07/2009 | 199.768,12 | | |
| | | 04/08/2009 | 183.447,69 | | |
| | | 11/08/2009 | 190.283,69 | | |
| | | 18/08/2009 | 186.473,30 | | |
| | | 21/08/2009 | 700.126,01 | | |
| | | 11/09/2009 | 96.600,00 | | |
| | | 14/09/2009 | 435.741,26 | | |
| | | 29/09/2009 | 68.868,44 | | |
| | | 01/10/2009 | 1.243.431,73 | | |
| | | 06/10/2009 | 261.814,34 | | |
| | | 09/10/2009 | 78.360,39 | | |
| | | 22/10/2009 | 181.390,12 | | |
| | | 27/10/2009 | 97.431,53 | | |
| | | 28/10/2009 | 215.504,93 | | |
| | | 06/11/2009 | 112.935,14 | | |
| | | 13/11/2009 | 70.113,58 | | |
| | | 18/11/2009 | 162.205,10 | | |
| | | 25/11/2009 | 1.194.100,00 | | |
| | | 30/11/2009 | 142.992,15 | | |
| | | 03/12/2009 | 553.499,38 | | |
| | | 11/12/2009 | 259.769,43 | | |
| | | 16/12/2009 | 123.439,67 | | |
| | | 21/12/2009 | 199.964,24 | | |
| | | 24/12/2009 | 12.213,28 | | |
| | Colombia | | | 928.740,98 | |
| | | 21/01/2009 | 128.812,50 | | |
| | | 25/02/2009 | 106.604,50 | | |
| | | 18/03/2009 | 172.045,90 | | |
| | | 24/04/2009 | 44.911,50 | | |
| | | 29/05/2009 | 36.528,00 | | |
| | | 26/06/2009 | 38.826,14 | | |

| Remesó | Recibió | Fecha | Parciales | Subtotales | Totales |
|--------|---------|------------|------------|--------------|---------|
| | | 26/08/2009 | 29.432,49 | | |
| | | 30/09/2009 | 88.176,40 | | |
| | | 30/10/2009 | 41.324,71 | | |
| | | 13/11/2009 | 71.961,84 | | |
| | | 23/11/2009 | 85.269,00 | | |
| | | 10/12/2009 | 84.848,00 | | |
| | Chile | | | 4.219.486,62 | |
| | | 14/01/2009 | 87.770,18 | | |
| | | 22/01/2009 | 96.401,58 | | |
| | | 28/01/2009 | 121.705,17 | | |
| | | 19/02/2009 | 357.410,00 | | |
| | | 25/02/2009 | 121.672,98 | | |
| | | 05/03/2009 | 549.289,69 | | |
| | | 11/03/2009 | 450.110,00 | | |
| | | 27/03/2009 | 450.110,00 | | |
| | | 31/03/2009 | 32.549,64 | | |
| | | 03/04/2009 | 123.645,60 | | |
| | | 24/04/2009 | 94.049,61 | | |
| | | 26/05/2009 | 150.021,69 | | |
| | | 29/05/2009 | 171.171,00 | | |
| | | 08/06/2009 | 213.011,17 | | |
| | | 08/07/2009 | 174.989,36 | | |
| | | 07/08/2009 | 153.712,80 | | |
| | | 20/08/2009 | 671.329,35 | | |
| | | 03/09/2009 | 102.000,00 | | |
| | | 01/10/2009 | 62.738,40 | | |
| | | 15/10/2009 | 35.798,40 | | |
| | México | | | 467.688,73 | |
| | | 08/06/2009 | 94.110,00 | | |
| | | 21/07/2009 | 74.175,78 | | |
| | | 02/10/2009 | 27.922,26 | | |
| | | 13/11/2009 | 69.836,86 | | |
| | | 30/11/2009 | 201.643,83 | | |
| | Perú | | | 2.269.694,78 | |
| | | 28/01/2009 | 71.749,48 | | |
| | | 19/02/2009 | 71.786,72 | | |
| | | 25/02/2009 | 20.134,18 | | |
| | | 10/03/2009 | 65.482,30 | | |
| | | 12/03/2009 | 65.228,92 | | |
| | | 20/03/2009 | 65.132,65 | | |
| | | 03/04/2009 | 86.226,99 | | |
| | | 17/04/2009 | 65.265,87 | | |
| | | 24/04/2009 | 65.785,11 | | |
| | | 15/05/2009 | 65.295,60 | | |
| | | 21/05/2009 | 31.351,27 | | |
| | | 08/06/2009 | 66.601,10 | | |
| | | 19/06/2009 | 175.988,12 | | |
| | | 26/06/2009 | 67.279,39 | | |
| | | 13/07/2009 | 70.266,85 | | |
| | | 14/07/2009 | 158.877,75 | | |

| Remesó | Recibió | Fecha | Parciales | Subtotales | Totales |
|--------|-----------|------------|------------|------------|---------|
| | | 17/07/2009 | 66.446,42 | | |
| | | 05/08/2009 | 229.500,74 | | |
| | | 14/08/2009 | 18.872,04 | | |
| | | 26/08/2009 | 34.846,52 | | |
| | | 08/09/2009 | 35.144,64 | | |
| | | 16/09/2009 | 129.392,65 | | |
| | | 06/10/2009 | 28.685,06 | | |
| | | 21/10/2009 | 98.709,65 | | |
| | | 30/10/2009 | 29.583,46 | | |
| | | 10/11/2009 | 32.815,20 | | |
| | | 27/11/2009 | 178.943,25 | | |
| | | 03/12/2009 | 37.540,80 | | |
| | | 14/12/2009 | 32.760,00 | | |
| | | 22/12/2009 | 104.002,05 | | |
| | Uruguay | | | 5.775,00 | |
| | | 02/10/2009 | 5.775,00 | | |
| | Venezuela | | | 21.012,80 | |
| | | 10/07/2009 | 21.012,80 | | |

| Remesó | Recibió | Fecha | Parciales | Subtotales | Totales |
|---------------|---------|------------|---------------|---------------|----------------------|
| Brasil | | | | | 70.206.603,70 |
| | Chile | | | 70.206.603,70 | |
| | | 09/04/2009 | 33.430.306,25 | | |
| | | 18/08/2009 | 36.776.297,45 | | |

| Remesó | Recibió | Fecha | Parciales | Subtotales | Totales |
|-----------------|---------|------------|------------|--------------|---------------------|
| Colombia | | | | | 4.401.587,49 |
| | Brasil | | | 2.189.023,29 | |
| | | 30/01/2009 | 248.062,88 | | |
| | | 18/05/2009 | 367.145,12 | | |
| | | 27/05/2009 | 120.807,18 | | |
| | | 30/09/2009 | 234.040,39 | | |
| | | 02/10/2009 | 370.717,28 | | |
| | | 06/11/2009 | 143.896,87 | | |
| | | 12/11/2009 | 391.216,45 | | |
| | | 04/12/2009 | 176.092,40 | | |
| | | 23/12/2009 | 137.044,72 | | |
| | Perú | | | 2.212.564,20 | |
| | | 24/03/2009 | 601.947,00 | | |
| | | 31/03/2009 | 156.774,84 | | |
| | | 21/04/2009 | 120.080,00 | | |
| | | 14/07/2009 | 196.050,00 | | |
| | | 24/07/2009 | 128.322,30 | | |
| | | 05/11/2009 | 139.159,92 | | |
| | | 23/11/2009 | 124.300,61 | | |
| | | 27/11/2009 | 745.929,53 | | |

| Remesó | Recibió | Fecha | Parciales | Subtotales | Totales |
|--------------|-----------|------------|------------|--------------|---------------------|
| Chile | | | | | 3.660.975,20 |
| | Argentina | | | 520.968,68 | |
| | | 06/01/2009 | 75.854,05 | | |
| | | 21/01/2009 | 29.014,92 | | |
| | | 26/01/2009 | 72.945,90 | | |
| | | 28/01/2009 | 79.557,26 | | |
| | | 17/02/2009 | 40.320,00 | | |
| | | 13/03/2009 | 54.862,50 | | |
| | | 17/04/2009 | 36.514,25 | | |
| | | 07/05/2009 | 44.000,10 | | |
| | | 03/09/2009 | 12.879,88 | | |
| | | 16/11/2009 | 34.989,82 | | |
| | | 20/11/2009 | 40.030,00 | | |
| | Bolivia | | | 751.403,64 | |
| | | 08/01/2009 | 50.823,00 | | |
| | | 01/06/2009 | 85.125,00 | | |
| | | 14/08/2009 | 77.267,00 | | |
| | | 08/09/2009 | 77.615,00 | | |
| | | 07/10/2009 | 34.176,40 | | |
| | | 09/10/2009 | 25.772,81 | | |
| | | 14/10/2009 | 87.545,45 | | |
| | | 28/10/2009 | 113.960,67 | | |
| | | 29/10/2009 | 45.000,31 | | |
| | | 20/11/2009 | 71.980,00 | | |
| | | 21/12/2009 | 82.138,00 | | |
| | Colombia | | | 1.445.669,31 | |
| | | 11/02/2009 | 313.682,91 | | |
| | | 27/02/2009 | 772.738,20 | | |
| | | 27/03/2009 | 194.669,01 | | |
| | | 20/04/2009 | 107.346,32 | | |
| | | 23/10/2009 | 57.232,87 | | |
| | Ecuador | | | 622.477,20 | |
| | | 20/10/2009 | 106.335,00 | | |
| | | 21/10/2009 | 21.255,00 | | |
| | | 22/10/2009 | 131.555,00 | | |
| | | 23/10/2009 | 15.590,00 | | |
| | | 29/10/2009 | 70.817,20 | | |
| | | 06/11/2009 | 163.229,00 | | |
| | | 13/11/2009 | 85.145,50 | | |
| | | 02/12/2009 | 28.550,50 | | |
| | Paraguay | | | 55.895,95 | |
| | | 02/03/2009 | 55.895,95 | | |
| | Perú | | | 264.560,42 | |
| | | 15/01/2009 | 241.460,78 | | |
| | | 27/01/2009 | 23.099,64 | | |

| Remesó | Recibió | Fecha | Parciales | Subtotales | Totales |
|----------------|-----------|------------|---------------|---------------|-----------------------|
| Ecuador | | | | | 151.781.087,12 |
| | Argentina | | | 2.561.935,88 | |
| | | 13/01/2009 | 70.344,94 | | |
| | | 03/02/2009 | 79.200,00 | | |
| | | 10/02/2009 | 926.560,57 | | |
| | | 18/02/2009 | 76.055,90 | | |
| | | 10/03/2009 | 20.278,82 | | |
| | | 12/05/2009 | 40.431,70 | | |
| | | 24/06/2009 | 50.911,32 | | |
| | | 12/08/2009 | 1.298.152,63 | | |
| | Bolivia | | | 245.500,00 | |
| | | 07/04/2009 | 245.500,00 | | |
| | Brasil | | | 97.138.605,76 | |
| | | 13/01/2009 | 5.286.443,50 | | |
| | | 26/01/2009 | 1.200.265,27 | | |
| | | 03/02/2009 | 1.094.009,28 | | |
| | | 10/02/2009 | 5.668.609,96 | | |
| | | 18/02/2009 | 6.858.015,94 | | |
| | | 03/03/2009 | 2.710.669,45 | | |
| | | 10/03/2009 | 629.861,38 | | |
| | | 17/03/2009 | 433.264,43 | | |
| | | 07/04/2009 | 5.077.744,23 | | |
| | | 22/04/2009 | 2.042.780,14 | | |
| | | 12/05/2009 | 645.290,35 | | |
| | | 19/05/2009 | 3.032.380,16 | | |
| | | 27/05/2009 | 702.906,27 | | |
| | | 08/06/2009 | 1.392.447,83 | | |
| | | 16/06/2009 | 598.019,29 | | |
| | | 24/06/2009 | 1.091.391,26 | | |
| | | 03/07/2009 | 27.763.351,62 | | |
| | | 21/07/2009 | 1.509.515,07 | | |
| | | 12/08/2009 | 14.467.117,85 | | |
| | | 16/10/2009 | 3.830.704,65 | | |
| | | 12/11/2009 | 3.249.624,46 | | |
| | | 17/11/2009 | 4.125.478,55 | | |
| | | 25/11/2009 | 671.369,45 | | |
| | | 10/12/2009 | 1.936.965,17 | | |
| | | 22/12/2009 | 1.120.380,20 | | |
| | Colombia | | | 17.661.783,65 | |
| | | 13/01/2009 | 159.264,05 | | |
| | | 26/01/2009 | 1.002.459,11 | | |
| | | 03/02/2009 | 378.681,98 | | |
| | | 03/03/2009 | 519.788,34 | | |
| | | 10/03/2009 | 253.676,00 | | |
| | | 17/03/2009 | 337.945,90 | | |
| | | 07/04/2009 | 1.308.278,27 | | |
| | | 22/04/2009 | 45.495,66 | | |
| | | 12/05/2009 | 1.005.476,95 | | |
| | | 19/05/2009 | 107.268,21 | | |
| | | 27/05/2009 | 276.227,43 | | |
| | | 08/06/2009 | 228.536,74 | | |
| | | 16/06/2009 | 176.341,05 | | |
| | | 24/06/2009 | 243.550,77 | | |
| | | 03/07/2009 | 414.850,57 | | |
| | | 12/08/2009 | 2.076.709,62 | | |
| | | 16/10/2009 | 5.197.760,83 | | |
| | | 12/11/2009 | 1.859.162,62 | | |
| | | 17/11/2009 | 474.145,82 | | |
| | | 25/11/2009 | 523.309,61 | | |
| | | 10/12/2009 | 104.547,16 | | |
| | | 22/12/2009 | 968.306,96 | | |

| Remesó | Recibió | Fecha | Parciales | Subtotales | Totales |
|--------|---------|------------|--------------|---------------|---------|
| | Chile | | | 8.815.582,07 | |
| | | 13/01/2009 | 72.228,83 | | |
| | | 26/01/2009 | 6.864,00 | | |
| | | 03/02/2009 | 1.094.706,79 | | |
| | | 10/02/2009 | 1.207.737,83 | | |
| | | 18/02/2009 | 1.030.150,22 | | |
| | | 03/03/2009 | 1.010.406,67 | | |
| | | 10/03/2009 | 5.406,54 | | |
| | | 07/04/2009 | 567.309,74 | | |
| | | 22/04/2009 | 143.800,93 | | |
| | | 12/05/2009 | 164.866,30 | | |
| | | 19/05/2009 | 81.473,37 | | |
| | | 27/05/2009 | 506.082,06 | | |
| | | 08/06/2009 | 245.970,99 | | |
| | | 16/06/2009 | 103.095,61 | | |
| | | 24/06/2009 | 188.891,03 | | |
| | | 21/07/2009 | 7.318,47 | | |
| | | 12/08/2009 | 562.482,47 | | |
| | | 16/10/2009 | 1.061.171,22 | | |
| | | 25/11/2009 | 397.163,75 | | |
| | | 22/12/2009 | 358.455,25 | | |
| | México | | | 18.142.925,16 | |
| | | 13/01/2009 | 2.681.253,70 | | |
| | | 26/01/2009 | 1.793.133,07 | | |
| | | 03/02/2009 | 3.272.576,95 | | |
| | | 18/02/2009 | 9.673,33 | | |
| | | 03/03/2009 | 363.557,40 | | |
| | | 10/03/2009 | 1.278.565,34 | | |
| | | 07/04/2009 | 19.505,38 | | |
| | | 12/05/2009 | 45.530,12 | | |
| | | 27/05/2009 | 89.227,50 | | |
| | | 08/06/2009 | 1.364.854,94 | | |
| | | 24/06/2009 | 53.215,16 | | |
| | | 03/07/2009 | 283.790,73 | | |
| | | 21/07/2009 | 601.268,23 | | |
| | | 16/10/2009 | 5.348.313,50 | | |
| | | 12/11/2009 | 323.887,31 | | |
| | | 17/11/2009 | 321.823,71 | | |
| | | 10/12/2009 | 109.788,13 | | |
| | | 22/12/2009 | 182.960,66 | | |
| | Perú | | | 7.214.754,60 | |
| | | 13/01/2009 | 349.507,34 | | |
| | | 26/01/2009 | 196.648,43 | | |
| | | 03/02/2009 | 359.457,45 | | |
| | | 10/02/2009 | 445.577,87 | | |
| | | 18/02/2009 | 60.080,96 | | |
| | | 03/03/2009 | 192.780,08 | | |
| | | 17/03/2009 | 548.790,59 | | |
| | | 07/04/2009 | 120.690,91 | | |
| | | 22/04/2009 | 665.180,19 | | |
| | | 12/05/2009 | 143.582,72 | | |
| | | 27/05/2009 | 130.257,60 | | |
| | | 08/06/2009 | 42.215,76 | | |
| | | 16/06/2009 | 31.362,48 | | |
| | | 24/06/2009 | 366.958,02 | | |
| | | 03/07/2009 | 137.828,64 | | |
| | | 21/07/2009 | 95.507,62 | | |
| | | 12/08/2009 | 535.972,14 | | |
| | | 16/10/2009 | 1.201.145,56 | | |
| | | 12/11/2009 | 221.350,33 | | |
| | | 17/11/2009 | 363.695,72 | | |
| | | 25/11/2009 | 610.447,07 | | |
| | | 10/12/2009 | 158.368,44 | | |
| | | 22/12/2009 | 237.348,68 | | |

| Remesó | Recibió | Fecha | Parciales | Subtotales | Totales |
|-----------------|-----------|------------|--------------|---------------|----------------------|
| Paraguay | | | | | 22.912.556,86 |
| | Argentina | | | 1.549.212,86 | |
| | | 15/01/2009 | 157.031,19 | | |
| | | 13/02/2009 | 89.349,50 | | |
| | | 26/02/2009 | 58.838,44 | | |
| | | 20/03/2009 | 260.213,73 | | |
| | | 24/04/2009 | 329.914,75 | | |
| | | 11/09/2009 | 77.776,90 | | |
| | | 24/11/2009 | 225.299,83 | | |
| | | 14/12/2009 | 350.788,52 | | |
| | Brasil | | | 18.477.469,82 | |
| | | 15/01/2009 | 272.239,17 | | |
| | | 30/01/2009 | 758.759,59 | | |
| | | 06/02/2009 | 1.298.536,72 | | |
| | | 13/02/2009 | 740.515,32 | | |
| | | 26/02/2009 | 749.463,45 | | |
| | | 06/03/2009 | 427.055,06 | | |
| | | 13/03/2009 | 460.607,05 | | |
| | | 20/03/2009 | 632.652,48 | | |
| | | 07/04/2009 | 495.356,17 | | |
| | | 24/04/2009 | 101.167,61 | | |
| | | 26/05/2009 | 639.288,36 | | |
| | | 04/06/2009 | 1.118.359,23 | | |
| | | 19/06/2009 | 709.191,91 | | |
| | | 03/07/2009 | 274.462,95 | | |
| | | 17/07/2009 | 693.700,35 | | |
| | | 12/08/2009 | 723.450,29 | | |
| | | 21/08/2009 | 200.671,56 | | |
| | | 11/09/2009 | 358.253,37 | | |
| | | 15/10/2009 | 562.810,63 | | |
| | | 02/11/2009 | 5.477.074,65 | | |
| | | 24/11/2009 | 597.834,76 | | |
| | | 14/12/2009 | 498.377,91 | | |
| | | 24/12/2009 | 687.641,23 | | |
| | Colombia | | | 203.385,00 | |
| | | 30/01/2009 | 103.455,00 | | |
| | | 26/05/2009 | 99.930,00 | | |
| | Chile | | | 2.466.244,55 | |
| | | 16/01/2009 | 600.856,93 | | |
| | | 30/01/2009 | 51.253,14 | | |
| | | 13/02/2009 | 148.333,63 | | |
| | | 26/02/2009 | 378.654,86 | | |
| | | 13/03/2009 | 248.550,30 | | |
| | | 07/04/2009 | 46.084,08 | | |
| | | 24/04/2009 | 211.660,80 | | |
| | | 26/05/2009 | 145.430,00 | | |
| | | 19/06/2009 | 26.196,44 | | |
| | | 03/07/2009 | 221.066,87 | | |
| | | 17/07/2009 | 10.451,02 | | |
| | | 12/08/2009 | 102.135,44 | | |
| | | 21/08/2009 | 100.201,49 | | |
| | | 11/09/2009 | 58.318,41 | | |
| | | 15/10/2009 | 61.346,00 | | |
| | | 24/12/2009 | 55.705,14 | | |
| | México | | | 129.103,29 | |
| | | 30/01/2009 | 78.615,49 | | |
| | | 15/10/2009 | 50.487,80 | | |
| | Perú | | | 87.141,34 | |
| | | 04/06/2009 | 60.347,16 | | |
| | | 15/10/2009 | 26.794,18 | | |

| Remesó | Recibió | Fecha | Parciales | Subtotales | Totales |
|-------------|-----------|------------|--------------|---------------|----------------------|
| Perú | | | | | 30.226.108,27 |
| | Argentina | | | 1.969.986,31 | |
| | | 09/01/2009 | 150.563,80 | | |
| | | 06/02/2009 | 196.976,38 | | |
| | | 13/02/2009 | 272.306,11 | | |
| | | 10/03/2009 | 54.212,87 | | |
| | | 12/05/2009 | 71.860,75 | | |
| | | 02/06/2009 | 71.716,84 | | |
| | | 12/06/2009 | 170.209,96 | | |
| | | 31/07/2009 | 189.984,23 | | |
| | | 07/08/2009 | 94.541,19 | | |
| | | 14/08/2009 | 32.351,11 | | |
| | | 15/09/2009 | 66.544,15 | | |
| | | 22/09/2009 | 10.114,63 | | |
| | | 20/11/2009 | 163.610,40 | | |
| | | 01/12/2009 | 87.543,16 | | |
| | | 04/12/2009 | 146.488,60 | | |
| | | 22/12/2009 | 190.962,13 | | |
| | Bolivia | | | 27.860,00 | |
| | | 08/04/2009 | 27.860,00 | | |
| | Brasil | | | 24.622.143,56 | |
| | | 09/01/2009 | 15.919,16 | | |
| | | 13/01/2009 | 186.870,93 | | |
| | | 16/01/2009 | 634.077,48 | | |
| | | 20/01/2009 | 43.788,75 | | |
| | | 13/02/2009 | 28.559,26 | | |
| | | 17/02/2009 | 43.870,80 | | |
| | | 25/02/2009 | 26.600,76 | | |
| | | 03/03/2009 | 87.305,40 | | |
| | | 13/03/2009 | 46.013,35 | | |
| | | 17/03/2009 | 41.652,30 | | |
| | | 20/03/2009 | 2.696.526,29 | | |
| | | 27/03/2009 | 174.218,98 | | |
| | | 03/04/2009 | 155.537,06 | | |
| | | 08/04/2009 | 1.864.918,02 | | |
| | | 14/04/2009 | 244.862,69 | | |
| | | 12/05/2009 | 118.777,04 | | |
| | | 26/05/2009 | 27.501,81 | | |
| | | 29/05/2009 | 74.194,30 | | |
| | | 09/06/2009 | 26.580,00 | | |
| | | 19/06/2009 | 24.937,08 | | |
| | | 02/07/2009 | 207.465,42 | | |
| | | 10/07/2009 | 842.419,08 | | |
| | | 14/07/2009 | 100.594,00 | | |
| | | 24/07/2009 | 294.989,81 | | |
| | | 31/07/2009 | 46.898,00 | | |
| | | 11/08/2009 | 877.397,73 | | |
| | | 14/08/2009 | 89.369,60 | | |
| | | 21/08/2009 | 1.028.521,72 | | |
| | | 11/09/2009 | 1.204.926,65 | | |
| | | 15/09/2009 | 88.620,10 | | |
| | | 25/09/2009 | 1.233.906,32 | | |
| | | 29/09/2009 | 527.211,13 | | |
| | | 02/10/2009 | 2.098.213,61 | | |
| | | 13/10/2009 | 71.110,43 | | |
| | | 20/10/2009 | 1.824.821,20 | | |

| Remesó | Recibió | Fecha | Parciales | Subtotales | Totales |
|--------|----------|------------|--------------|--------------|---------|
| | | 23/10/2009 | 506.663,30 | | |
| | | 30/10/2009 | 2.152.279,89 | | |
| | | 13/11/2009 | 275.859,25 | | |
| | | 20/11/2009 | 1.055.089,95 | | |
| | | 24/11/2009 | 305.690,68 | | |
| | | 27/11/2009 | 1.156.609,30 | | |
| | | 01/12/2009 | 125.595,01 | | |
| | | 04/12/2009 | 808.937,23 | | |
| | | 11/12/2009 | 494.312,69 | | |
| | | 18/12/2009 | 641.930,00 | | |
| | Colombia | | | 1.445.352,27 | |
| | | 09/01/2009 | 336.991,73 | | |
| | | 30/01/2009 | 232.549,51 | | |
| | | 03/02/2009 | 45.720,76 | | |
| | | 13/02/2009 | 45.940,26 | | |
| | | 27/02/2009 | 30.864,22 | | |
| | | 06/03/2009 | 63.964,36 | | |
| | | 17/04/2009 | 44.973,44 | | |
| | | 26/05/2009 | 24.587,98 | | |
| | | 19/06/2009 | 32.650,45 | | |
| | | 07/07/2009 | 48.904,07 | | |
| | | 07/08/2009 | 12.632,97 | | |
| | | 18/08/2009 | 30.139,20 | | |
| | | 11/09/2009 | 243.025,28 | | |
| | | 15/09/2009 | 8.381,95 | | |
| | | 18/09/2009 | 101.606,70 | | |
| | | 20/10/2009 | 25.403,89 | | |
| | | 13/11/2009 | 21.799,60 | | |
| | | 20/11/2009 | 53.653,35 | | |
| | | 11/12/2009 | 41.562,55 | | |
| | Chile | | | 233.512,87 | |
| | | 03/02/2009 | 31.522,77 | | |
| | | 06/02/2009 | 127.301,00 | | |
| | | 13/02/2009 | 34.365,44 | | |
| | | 03/04/2009 | 16.692,38 | | |
| | | 06/11/2009 | 23.631,28 | | |
| | Ecuador | | | 129.489,20 | |
| | | 10/03/2009 | 28.947,25 | | |
| | | 22/05/2009 | 100.541,95 | | |
| | México | | | 733.689,71 | |
| | | 30/01/2009 | 530.040,23 | | |
| | | 09/06/2009 | 138.842,69 | | |
| | | 23/06/2009 | 64.806,79 | | |
| | Paraguay | | | 831.189,13 | |
| | | 15/05/2009 | 815.589,13 | | |
| | | 09/06/2009 | 15.600,00 | | |
| | Uruguay | | | 232.885,22 | |
| | | 10/03/2009 | 87.752,58 | | |
| | | 12/06/2009 | 145.132,64 | | |

| Remesó | Recibió | Fecha | Parciales | Subtotales | Totales |
|----------------|-----------|------------|--------------|---------------|----------------------|
| Uruguay | | | | | 49.178.390,00 |
| | Argentina | | | 5.752.400,00 | |
| | | 09/01/2009 | 649.500,00 | | |
| | | 23/01/2009 | 509.900,00 | | |
| | | 02/02/2009 | 551.800,00 | | |
| | | 01/04/2009 | 604.100,00 | | |
| | | 11/06/2009 | 526.300,00 | | |
| | | 21/07/2009 | 523.500,00 | | |
| | | 14/09/2009 | 542.800,00 | | |
| | | 20/10/2009 | 498.700,00 | | |
| | | 25/11/2009 | 505.800,00 | | |
| | | 30/11/2009 | 840.000,00 | | |
| | Brasil | | | 30.791.510,00 | |
| | | 09/01/2009 | 770.700,00 | | |
| | | 14/01/2009 | 596.300,00 | | |
| | | 16/01/2009 | 537.500,00 | | |
| | | 21/01/2009 | 1.359.300,00 | | |
| | | 26/01/2009 | 1.667.500,00 | | |
| | | 02/02/2009 | 582.200,00 | | |
| | | 13/02/2009 | 692.700,00 | | |
| | | 20/02/2009 | 684.500,00 | | |
| | | 04/03/2009 | 725.500,00 | | |
| | | 16/03/2009 | 902.200,00 | | |
| | | 19/03/2009 | 974.900,00 | | |
| | | 23/03/2009 | 626.400,00 | | |
| | | 26/03/2009 | 1.632.570,00 | | |
| | | 15/04/2009 | 1.108.800,00 | | |
| | | 20/04/2009 | 888.200,00 | | |
| | | 14/05/2009 | 1.051.200,00 | | |
| | | 22/05/2009 | 1.441.800,00 | | |
| | | 27/05/2009 | 579.900,00 | | |
| | | 04/06/2009 | 681.800,00 | | |
| | | 10/06/2009 | 596.600,00 | | |
| | | 22/06/2009 | 804.200,00 | | |
| | | 24/06/2009 | 512.200,00 | | |
| | | 10/07/2009 | 592.900,00 | | |
| | | 13/07/2009 | 844.400,00 | | |
| | | 24/07/2009 | 526.500,00 | | |
| | | 11/08/2009 | 587.000,00 | | |
| | | 19/08/2009 | 643.400,00 | | |
| | | 01/10/2009 | 2.165.800,00 | | |
| | | 07/10/2009 | 527.840,00 | | |
| | | 16/10/2009 | 1.178.400,00 | | |
| | | 20/10/2009 | 655.300,00 | | |
| | | 12/11/2009 | 741.900,00 | | |
| | | 18/11/2009 | 946.800,00 | | |
| | | 27/11/2009 | 753.200,00 | | |
| | | 16/12/2009 | 617.400,00 | | |
| | | 21/12/2009 | 593.700,00 | | |
| | Chile | | | 3.742.100,00 | |
| | | 13/02/2009 | 508.400,00 | | |
| | | 20/04/2009 | 652.400,00 | | |
| | | 22/05/2009 | 464.200,00 | | |
| | | 15/07/2009 | 525.800,00 | | |
| | | 16/09/2009 | 957.500,00 | | |
| | | 17/11/2009 | 633.800,00 | | |
| | México | | | 8.892.380,00 | |
| | | 12/01/2009 | 743.900,00 | | |
| | | 29/01/2009 | 606.880,00 | | |
| | | 18/02/2009 | 537.800,00 | | |
| | | 22/05/2009 | 716.700,00 | | |
| | | 08/06/2009 | 862.700,00 | | |
| | | 21/07/2009 | 1.282.800,00 | | |
| | | 09/09/2009 | 944.400,00 | | |
| | | 07/10/2009 | 995.200,00 | | |
| | | 10/11/2009 | 672.000,00 | | |
| | | 30/11/2009 | 440.000,00 | | |
| | | 09/12/2009 | 1.090.000,00 | | |

| Remesó | Recibió | Fecha | Parciales | Subtotales | Totales |
|------------------|-----------|------------|----------------|------------------|-------------------------|
| Venezuela | | | | | 5.739.863.078,15 |
| | Argentina | | | 223.648.384,35 | |
| | | 14/01/2009 | 6.701.751,35 | | |
| | | 29/01/2009 | 34.069.839,42 | | |
| | | 12/02/2009 | 8.755.901,08 | | |
| | | 30/03/2009 | 26.031.053,38 | | |
| | | 24/04/2009 | 8.412.524,43 | | |
| | | 28/07/2009 | 32.283.631,54 | | |
| | | 26/08/2009 | 16.694.629,20 | | |
| | | 23/09/2009 | 30.631.258,86 | | |
| | | 02/11/2009 | 32.673.281,31 | | |
| | | 18/12/2009 | 27.394.513,78 | | |
| | Bolivia | | | 56.683.515,68 | |
| | | 07/01/2009 | 1.106.622,05 | | |
| | | 12/01/2009 | 1.042.618,19 | | |
| | | 16/01/2009 | 1.350.966,50 | | |
| | | 26/01/2009 | 1.831.044,90 | | |
| | | 27/01/2009 | 30.508,40 | | |
| | | 05/02/2009 | 1.312.878,85 | | |
| | | 12/02/2009 | 1.140.681,16 | | |
| | | 18/02/2009 | 1.512.300,00 | | |
| | | 25/02/2009 | 769.100,00 | | |
| | | 06/03/2009 | 3.842.821,90 | | |
| | | 11/03/2009 | 768.120,00 | | |
| | | 17/03/2009 | 2.125.950,00 | | |
| | | 30/03/2009 | 2.040.500,00 | | |
| | | 02/04/2009 | 2.616.900,00 | | |
| | | 15/04/2009 | 2.950.732,05 | | |
| | | 17/04/2009 | 3.644.717,50 | | |
| | | 22/04/2009 | 2.771.650,00 | | |
| | | 24/04/2009 | 616.800,00 | | |
| | | 18/06/2009 | 829.767,20 | | |
| | | 01/07/2009 | 1.209.498,94 | | |
| | | 03/08/2009 | 2.659.429,08 | | |
| | | 11/08/2009 | 2.244.963,40 | | |
| | | 14/08/2009 | 1.904.530,19 | | |
| | | 19/08/2009 | 1.781.125,94 | | |
| | | 24/08/2009 | 1.823.525,25 | | |
| | | 26/08/2009 | 745.500,00 | | |
| | | 11/09/2009 | 1.803.585,73 | | |
| | | 17/09/2009 | 788.500,00 | | |
| | | 23/09/2009 | 1.982.150,00 | | |
| | | 05/10/2009 | 1.453.327,16 | | |
| | | 09/10/2009 | 1.430.951,22 | | |
| | | 05/11/2009 | 1.739.174,53 | | |
| | | 12/11/2009 | 537.015,87 | | |
| | | 08/12/2009 | 536.325,08 | | |
| | | 14/12/2009 | 1.538.552,05 | | |
| | | 24/12/2009 | 200.682,54 | | |
| | Brasil | | | 1.706.578.894,16 | |
| | | 29/01/2009 | 171.365.851,47 | | |
| | | 12/02/2009 | 94.798.674,70 | | |
| | | 17/03/2009 | 158.373.142,94 | | |
| | | 06/04/2009 | 108.865.430,69 | | |
| | | 24/04/2009 | 60.710.844,00 | | |
| | | 27/05/2009 | 83.953.660,83 | | |
| | | 18/06/2009 | 74.243.600,51 | | |

| Remesó | Recibió | Fecha | Parciales | Subtotales | Totales |
|--------|----------|------------|----------------|------------------|---------|
| | | 15/07/2009 | 76.931.663,90 | | |
| | | 03/08/2009 | 87.572.140,49 | | |
| | | 14/08/2009 | 68.075.398,52 | | |
| | | 26/08/2009 | 49.013.269,33 | | |
| | | 17/09/2009 | 83.280.707,54 | | |
| | | 05/10/2009 | 91.771.806,00 | | |
| | | 21/10/2009 | 85.033.906,79 | | |
| | | 12/11/2009 | 135.879.246,22 | | |
| | | 27/11/2009 | 104.160.276,73 | | |
| | | 14/12/2009 | 92.391.829,08 | | |
| | | 24/12/2009 | 80.157.444,42 | | |
| | Colombia | | | 1.716.535.065,23 | |
| | | 07/01/2009 | 49.450.662,97 | | |
| | | 12/01/2009 | 58.502.828,57 | | |
| | | 14/01/2009 | 23.161.061,12 | | |
| | | 16/01/2009 | 63.517.913,85 | | |
| | | 21/01/2009 | 74.529.290,50 | | |
| | | 26/01/2009 | 37.241.781,92 | | |
| | | 27/01/2009 | 19.210.349,36 | | |
| | | 29/01/2009 | 27.533.261,95 | | |
| | | 05/02/2009 | 41.093.206,86 | | |
| | | 12/02/2009 | 36.041.924,71 | | |
| | | 13/02/2009 | 11.492.772,70 | | |
| | | 18/02/2009 | 25.632.795,29 | | |
| | | 25/02/2009 | 25.204.822,42 | | |
| | | 04/03/2009 | 45.706.771,63 | | |
| | | 06/03/2009 | 58.740.344,59 | | |
| | | 11/03/2009 | 60.369.751,30 | | |
| | | 17/03/2009 | 75.117.000,11 | | |
| | | 24/03/2009 | 115.492.050,80 | | |
| | | 30/03/2009 | 33.168.045,58 | | |
| | | 02/04/2009 | 50.586.435,28 | | |
| | | 06/04/2009 | 33.820.823,75 | | |
| | | 08/04/2009 | 32.216.860,98 | | |
| | | 15/04/2009 | 60.123.539,25 | | |
| | | 17/04/2009 | 32.124.672,12 | | |
| | | 22/04/2009 | 45.688.871,63 | | |
| | | 24/04/2009 | 35.169.434,96 | | |
| | | 08/05/2009 | 44.543.392,37 | | |
| | | 13/05/2009 | 37.486.657,77 | | |
| | | 19/05/2009 | 33.307.921,60 | | |
| | | 22/05/2009 | 46.267.841,36 | | |
| | | 27/05/2009 | 31.820.683,35 | | |
| | | 01/06/2009 | 38.344.581,14 | | |
| | | 10/06/2009 | 38.285.514,73 | | |
| | | 18/06/2009 | 38.752.654,61 | | |
| | | 23/06/2009 | 15.788.599,29 | | |
| | | 01/07/2009 | 32.811.354,90 | | |
| | | 03/07/2009 | 46.577.914,01 | | |
| | | 09/07/2009 | 29.779.464,37 | | |
| | | 15/07/2009 | 30.902.422,79 | | |
| | | 22/07/2009 | 25.230.421,04 | | |
| | | 28/07/2009 | 30.190.594,73 | | |
| | | 14/08/2009 | 22.430.005,24 | | |
| | | 26/08/2009 | 3.077.767,73 | | |

| Remesó | Recibió | Fecha | Parciales | Subtotales | Totales |
|--------|---------|------------|---------------|----------------|---------|
| | Chile | | | 526.250.533,25 | |
| | | 12/02/2009 | 81.762.379,05 | | |
| | | 02/04/2009 | 65.731.666,49 | | |
| | | 24/04/2009 | 28.647.405,10 | | |
| | | 03/07/2009 | 52.307.968,73 | | |
| | | 14/08/2009 | 43.543.320,58 | | |
| | | 26/08/2009 | 8.584.463,81 | | |
| | | 23/09/2009 | 88.182.666,60 | | |
| | | 21/10/2009 | 83.092.227,66 | | |
| | | 14/12/2009 | 74.398.435,23 | | |
| | Ecuador | | | 503.565.449,32 | |
| | | 26/01/2009 | 13.919.288,96 | | |
| | | 27/01/2009 | 1.930.645,52 | | |
| | | 12/02/2009 | 17.958.345,86 | | |
| | | 04/03/2009 | 15.518.868,27 | | |
| | | 17/03/2009 | 17.402.287,67 | | |
| | | 02/04/2009 | 22.114.316,06 | | |
| | | 15/04/2009 | 15.235.960,02 | | |
| | | 24/04/2009 | 19.587.670,92 | | |
| | | 13/05/2009 | 16.501.793,08 | | |
| | | 22/05/2009 | 13.135.529,99 | | |
| | | 01/06/2009 | 52.383.015,56 | | |
| | | 10/06/2009 | 10.288.702,71 | | |
| | | 23/06/2009 | 28.606.344,12 | | |
| | | 09/07/2009 | 29.142.900,77 | | |
| | | 15/07/2009 | 19.737.592,82 | | |
| | | 22/07/2009 | 12.237.703,08 | | |
| | | 03/08/2009 | 15.234.010,54 | | |
| | | 06/08/2009 | 10.013.126,08 | | |
| | | 14/08/2009 | 15.066.424,31 | | |
| | | 19/08/2009 | 9.946.496,88 | | |
| | | 26/08/2009 | 5.452.910,21 | | |
| | | 11/09/2009 | 12.881.436,88 | | |
| | | 28/09/2009 | 16.612.873,07 | | |
| | | 16/10/2009 | 18.462.534,51 | | |
| | | 02/11/2009 | 21.386.057,53 | | |
| | | 12/11/2009 | 21.988.947,44 | | |
| | | 18/11/2009 | 17.050.395,16 | | |
| | | 08/12/2009 | 10.940.326,73 | | |
| | | 14/12/2009 | 14.587.106,82 | | |
| | | 24/12/2009 | 8.241.837,75 | | |
| | México | | | 567.933.831,80 | |
| | | 14/01/2009 | 34.759.077,63 | | |
| | | 26/01/2009 | 35.581.492,87 | | |
| | | 27/01/2009 | 2.649.983,97 | | |
| | | 10/02/2009 | 36.679.314,99 | | |
| | | 12/02/2009 | 5.116.026,80 | | |
| | | 04/03/2009 | 30.679.941,69 | | |
| | | 11/03/2009 | 32.183.820,98 | | |
| | | 24/03/2009 | 36.916.245,10 | | |
| | | 08/04/2009 | 18.735.396,40 | | |
| | | 24/04/2009 | 21.563.894,62 | | |
| | | 22/05/2009 | 32.300.881,26 | | |
| | | 23/06/2009 | 29.484.659,23 | | |
| | | 06/08/2009 | 27.734.962,15 | | |
| | | 26/08/2009 | 12.205.963,21 | | |
| | | 04/09/2009 | 31.271.690,34 | | |
| | | 17/09/2009 | 34.347.359,97 | | |
| | | 28/09/2009 | 29.487.410,80 | | |
| | | 16/10/2009 | 34.266.153,80 | | |
| | | 05/11/2009 | 38.335.112,54 | | |
| | | 08/12/2009 | 28.790.540,60 | | |
| | | 24/12/2009 | 14.843.902,85 | | |

| Remesó | Recibió | Fecha | Parciales | Subtotales | Totales |
|--------|----------|------------|---------------|----------------|---------|
| | Paraguay | | | 46.713.527,94 | |
| | | 16/01/2009 | 544.697,09 | | |
| | | 21/01/2009 | 7.214.150,00 | | |
| | | 29/01/2009 | 6.529.150,00 | | |
| | | 12/02/2009 | 120.000,00 | | |
| | | 30/03/2009 | 4.934.766,98 | | |
| | | 15/04/2009 | 565.000,00 | | |
| | | 22/04/2009 | 572.200,00 | | |
| | | 22/05/2009 | 691.431,07 | | |
| | | 05/06/2009 | 2.368.773,60 | | |
| | | 01/07/2009 | 4.030.631,07 | | |
| | | 22/07/2009 | 5.281.260,00 | | |
| | | 03/08/2009 | 631.476,00 | | |
| | | 11/08/2009 | 631.476,00 | | |
| | | 14/08/2009 | 668.960,00 | | |
| | | 04/09/2009 | 5.036.738,70 | | |
| | | 11/09/2009 | 668.960,00 | | |
| | | 17/09/2009 | 803.693,01 | | |
| | | 28/09/2009 | 3.938.550,00 | | |
| | | 18/12/2009 | 1.481.614,42 | | |
| | Perú | | | 268.997.521,87 | |
| | | 21/01/2009 | 27.463.160,13 | | |
| | | 12/02/2009 | 21.249.013,97 | | |
| | | 24/03/2009 | 26.763.825,21 | | |
| | | 17/04/2009 | 19.489.446,14 | | |
| | | 24/04/2009 | 8.496.775,97 | | |
| | | 01/06/2009 | 25.596.598,65 | | |
| | | 03/07/2009 | 16.112.773,48 | | |
| | | 14/08/2009 | 17.715.484,16 | | |
| | | 26/08/2009 | 7.743.360,02 | | |
| | | 17/09/2009 | 27.338.162,92 | | |
| | | 05/10/2009 | 23.901.119,09 | | |
| | | 05/11/2009 | 24.360.938,17 | | |
| | | 18/12/2009 | 22.766.863,96 | | |
| | Uruguay | | | 122.956.354,55 | |
| | | 12/01/2009 | 2.573.429,85 | | |
| | | 14/01/2009 | 2.500.786,60 | | |
| | | 21/01/2009 | 1.890.760,70 | | |
| | | 05/02/2009 | 2.228.726,12 | | |
| | | 12/02/2009 | 1.073.343,05 | | |
| | | 18/02/2009 | 1.036.571,75 | | |
| | | 25/02/2009 | 912.701,14 | | |
| | | 04/03/2009 | 1.841.729,28 | | |
| | | 06/03/2009 | 3.083.225,65 | | |
| | | 11/03/2009 | 613.103,00 | | |
| | | 17/03/2009 | 6.200.451,78 | | |
| | | 24/03/2009 | 1.035.913,68 | | |
| | | 02/04/2009 | 1.391.197,50 | | |
| | | 06/04/2009 | 1.009.140,41 | | |
| | | 08/04/2009 | 5.112.272,74 | | |
| | | 15/04/2009 | 1.259.871,33 | | |
| | | 17/04/2009 | 2.427.200,00 | | |
| | | 22/04/2009 | 1.546.172,00 | | |
| | | 24/04/2009 | 516.257,63 | | |
| | | 13/05/2009 | 2.452.426,02 | | |
| | | 19/05/2009 | 2.406.659,60 | | |
| | | 22/05/2009 | 4.016.477,95 | | |
| | | 27/05/2009 | 894.402,80 | | |
| | | 10/06/2009 | 1.798.064,04 | | |
| | | 23/06/2009 | 758.978,03 | | |
| | | 01/07/2009 | 3.840.738,95 | | |
| | | 15/07/2009 | 2.743.529,78 | | |
| | | 22/07/2009 | 2.459.175,38 | | |
| | | 28/07/2009 | 2.059.098,13 | | |
| | | 03/08/2009 | 1.332.171,74 | | |

| Remesó | Recibió | Fecha | Parciales | Subtotales | Totales |
|--------|---------|------------|--------------|------------|---------|
| | | 06/08/2009 | 3.050.628,94 | | |
| | | 11/08/2009 | 6.259.639,79 | | |
| | | 19/08/2009 | 4.813.412,08 | | |
| | | 24/08/2009 | 2.316.121,20 | | |
| | | 26/08/2009 | 38.707,50 | | |
| | | 11/09/2009 | 617.863,20 | | |
| | | 17/09/2009 | 3.767.272,82 | | |
| | | 23/09/2009 | 4.446.990,77 | | |
| | | 28/09/2009 | 1.454.090,64 | | |
| | | 16/10/2009 | 6.807.673,05 | | |
| | | 21/10/2009 | 2.103.312,40 | | |
| | | 02/11/2009 | 3.909.476,96 | | |
| | | 05/11/2009 | 1.452.090,04 | | |
| | | 12/11/2009 | 5.620.408,60 | | |
| | | 18/11/2009 | 2.911.643,25 | | |
| | | 27/11/2009 | 3.585.654,00 | | |
| | | 27/11/2009 | 0,43 | | |
| | | 08/12/2009 | 408.812,00 | | |
| | | 14/12/2009 | 6.377.980,25 | | |

| Remesó | Recibió | Fecha | Parciales | Subtotales | Totales |
|---------------|----------|------------|---------------|---------------|----------------------|
| R.Dom. | | | | | 75.159.359,91 |
| | Brasil | | | 67.579.943,56 | |
| | | 07/01/2009 | 274.365,61 | | |
| | | 20/01/2009 | 2.418.055,60 | | |
| | | 22/01/2009 | 1.838.517,93 | | |
| | | 29/01/2009 | 2.110.039,24 | | |
| | | 29/01/2009 | 31.056,79 | | |
| | | 03/02/2009 | 15.911,86 | | |
| | | 25/02/2009 | 356.018,78 | | |
| | | 03/03/2009 | 7.657.433,29 | | |
| | | 06/03/2009 | 35.720,47 | | |
| | | 16/03/2009 | 146.285,07 | | |
| | | 17/03/2009 | 6.448,52 | | |
| | | 13/04/2009 | 27.748,07 | | |
| | | 17/04/2009 | 50.179,67 | | |
| | | 20/04/2009 | 4.805.106,92 | | |
| | | 20/05/2009 | 1.246.381,94 | | |
| | | 29/05/2009 | 35.586,08 | | |
| | | 01/06/2009 | 56.645,94 | | |
| | | 04/06/2009 | 2.676.261,42 | | |
| | | 05/06/2009 | 31.438,51 | | |
| | | 18/06/2009 | 10.611.468,13 | | |
| | | 22/06/2009 | 53.960,46 | | |
| | | 23/06/2009 | 57.052,52 | | |
| | | 24/06/2009 | 80,81 | | |
| | | 24/06/2009 | 82.919,89 | | |
| | | 01/07/2009 | 54.312,08 | | |
| | | 07/07/2009 | 23.819,08 | | |
| | | 10/07/2009 | 48.746,95 | | |
| | | 16/07/2009 | 2.018,69 | | |
| | | 20/07/2009 | 1.928.605,43 | | |
| | | 22/07/2009 | 27.707,99 | | |
| | | 23/07/2009 | 13.669,36 | | |
| | | 30/07/2009 | 16.365,84 | | |
| | | 12/08/2009 | 49.946,37 | | |
| | | 19/08/2009 | 2.941.468,85 | | |
| | | 04/09/2009 | 7.553.978,27 | | |
| | | 08/09/2009 | 1.729,29 | | |
| | | 09/09/2009 | 29.400,00 | | |
| | | 10/09/2009 | 11.813,30 | | |
| | | 16/10/2009 | 52.701,42 | | |
| | | 19/10/2009 | 4.718.809,53 | | |
| | | 09/11/2009 | 4.844,82 | | |
| | | 10/11/2009 | 32.865,47 | | |
| | | 17/11/2009 | 4.603,33 | | |
| | | 18/11/2009 | 207,77 | | |
| | | 24/11/2009 | 49.977,40 | | |
| | | 25/11/2009 | 1.851.410,52 | | |
| | | 27/11/2009 | 19.634,58 | | |
| | | 01/12/2009 | 81,54 | | |
| | | 02/12/2009 | 22.393,98 | | |
| | | 03/12/2009 | 32.539,45 | | |
| | | 04/12/2009 | 2.970.395,82 | | |
| | | 14/12/2009 | 122.583,60 | | |
| | | 15/12/2009 | 21.474,42 | | |
| | | 17/12/2009 | 5.014,98 | | |
| | | 18/12/2009 | 10.342.139,91 | | |
| | Colombia | | | 6.076.642,23 | |
| | | 12/02/2009 | 223.202,18 | | |
| | | 17/02/2009 | 706.780,39 | | |
| | | 17/02/2009 | 213.200,46 | | |
| | | 10/03/2009 | 30.400,00 | | |
| | | 11/03/2009 | 6.499,71 | | |
| | | 06/04/2009 | 164.275,08 | | |
| | | 08/04/2009 | 826.244,28 | | |
| | | 26/05/2009 | 960.616,75 | | |
| | | 10/08/2009 | 209.623,74 | | |
| | | 18/08/2009 | 667.339,67 | | |
| | | 18/08/2009 | 200.230,01 | | |
| | | 10/09/2009 | 35.031,73 | | |
| | | 05/10/2009 | 152.094,61 | | |
| | | 08/10/2009 | 765.010,10 | | |
| | | 24/11/2009 | 916.093,52 | | |

| Remesó | Recibió | Fecha | Parciales | Subtotales | Totales |
|---------------------|---------|------------|-------------------------|-------------------------|-------------------------|
| | México | | | 802.200,30 | |
| | | 06/04/2009 | 406.869,74 | | |
| | | 05/10/2009 | 395.330,56 | | |
| | Perú | | | 700.573,82 | |
| | | 09/01/2009 | 176.908,62 | | |
| | | 07/04/2009 | 175.731,84 | | |
| | | 06/07/2009 | 174.555,07 | | |
| | | 07/10/2009 | 173.378,29 | | |
| | | | _____ | | |
| Totales 2009 | | | 6.375.872.388,61 | 6.375.872.388,61 | 6.375.872.388,61 |
| | | | _____ | | |

CUADRO 3

Débitos, créditos y saldos por país cuatrimestrales ajustados por pagos anticipados, transferencias multilaterales y arreglos de la compensación (en miles de dólares)

| Países | Primer Período | | | Segundo Período | | | Tercer Período | | |
|------------------|-----------------|--------------------|--------------------|------------------|------------------|------------------|------------------|------------------|------------------|
| | Débitos | Créditos | Saldos | Débitos | Créditos | Saldos | Débitos | Créditos | Saldos |
| Argentina | | | | | | | | | |
| Bolivia | 200,2 | 3.297,2 | 3.097,0 | 49,9 | 2.612,5 | 2.562,6 | 73,2 | 4.252,0 | 4.178,8 |
| Brasil | 13.177,9 | 5.126,7 | -8.051,2 | 100.820,5 | 3.639,4 | -97.181,1 | 109.550,7 | 7.065,4 | -102.485,3 |
| Colombia | 183,9 | 107,9 | -76,0 | 215,9 | 24,2 | -191,7 | 203,8 | 257,0 | 53,3 |
| Chile | 2.426,7 | 913,3 | -1.513,4 | 5.911,9 | 203,0 | -5.708,9 | 2.810,2 | 603,2 | -2.207,0 |
| Ecuador | 2.473,8 | 2.326,3 | -147,5 | 1.055,2 | 2.385,2 | 1.330,0 | 2.699,7 | 475,9 | -2.223,7 |
| México | 224,3 | 0,0 | -224,3 | 0,0 | 0,0 | 0,0 | 0,0 | 0,0 | 0,0 |
| Paraguay | 944,4 | 1.758,5 | 814,2 | 970,4 | 957,1 | -13,3 | 491,7 | 1.139,7 | 648,0 |
| Perú | 1.532,7 | 1.071,2 | -461,5 | 559,7 | 993,5 | 433,8 | 1.245,7 | 1.357,8 | 112,1 |
| Uruguay | 1.152,6 | 3.843,9 | 2.691,3 | 1.433,2 | 3.594,2 | 2.161,0 | 515,0 | 3.121,2 | 2.606,2 |
| Venezuela | 0,0 | 86.205,8 | 86.205,8 | 6,9 | 53.726,5 | 53.719,6 | 0,0 | 98.938,1 | 98.938,1 |
| R.Dom. | 0,0 | 0,0 | 0,0 | 0,0 | 0,0 | 0,0 | 0,0 | 0,0 | 0,0 |
| Total | 22.316,4 | 104.650,7 | 82.334,3 | 111.023,5 | 68.135,6 | -42.887,9 | 117.589,9 | 117.210,3 | -379,6 |
| Bolivia | | | | | | | | | |
| Argentina | 3.297,2 | 200,2 | -3.097,0 | 2.612,5 | 49,9 | -2.562,6 | 4.252,0 | 73,2 | -4.178,8 |
| Brasil | 11.022,9 | 0,0 | -11.022,9 | 4.547,8 | 0,0 | -4.547,8 | 6.100,0 | 0,0 | -6.100,0 |
| Colombia | 452,4 | 0,0 | -452,4 | 104,8 | 0,0 | -104,8 | 371,6 | 0,0 | -371,6 |
| Chile | 2.558,4 | 124,3 | -2.434,1 | 1.711,7 | 162,4 | -1.549,3 | 355,1 | 649,7 | 294,6 |
| Ecuador | 0,0 | 245,6 | 245,6 | 0,0 | 0,0 | 0,0 | 0,0 | 0,0 | 0,0 |
| México | 0,0 | 0,0 | 0,0 | 168,3 | 0,0 | -168,3 | 299,4 | 0,0 | -299,4 |
| Paraguay | 0,0 | 0,0 | 0,0 | 0,0 | 0,0 | 0,0 | 0,0 | 0,0 | 0,0 |
| Perú | 641,8 | 27,9 | -613,9 | 1.031,3 | 0,0 | -1.031,3 | 794,3 | 0,0 | -794,3 |
| Uruguay | 0,0 | 0,0 | 0,0 | 0,0 | 0,0 | 0,0 | 5,8 | 0,0 | -5,8 |
| Venezuela | 661,4 | 33.386,6 | 32.725,2 | 277,0 | 16.883,8 | 16.606,7 | 0,0 | 12.475,1 | 12.475,1 |
| R.Dom. | 0,0 | 0,0 | 0,0 | 0,0 | 0,0 | 0,0 | 0,0 | 0,0 | 0,0 |
| Total | 18.634,1 | 33.984,6 | 15.350,5 | 10.453,5 | 17.096,1 | 6.642,6 | 12.178,2 | 13.197,9 | 1.019,7 |
| Brasil | | | | | | | | | |
| Argentina | 5.126,7 | 13.177,9 | 8.051,2 | 3.639,4 | 100.820,5 | 97.181,1 | 7.065,4 | 109.550,7 | 102.485,3 |
| Bolivia | 0,0 | 11.022,9 | 11.022,9 | 0,0 | 4.547,8 | 4.547,8 | 0,0 | 6.100,0 | 6.100,0 |
| Colombia | 658,5 | 1.203,5 | 545,0 | 1.298,2 | 1.727,0 | 428,8 | 1,6 | 1.676,8 | 1.675,1 |
| Chile | 47.520,2 | 6.115,6 | -41.404,5 | 45.557,7 | 3.966,2 | -41.591,5 | 69.014,1 | 2.366,3 | -66.647,8 |
| Ecuador | 0,0 | 31.866,0 | 31.866,0 | 0,0 | 54.353,6 | 54.353,6 | 76,3 | 42.929,2 | 42.852,9 |
| México | 10,6 | 0,0 | -10,6 | 0,0 | 0,0 | 0,0 | 436,1 | 230,5 | -205,6 |
| Paraguay | 17,5 | 11.411,1 | 11.393,6 | 107,1 | 4.523,8 | 4.416,6 | 0,0 | 9.334,5 | 9.334,5 |
| Perú | 633,4 | 6.826,4 | 6.193,1 | 3,2 | 4.163,1 | 4.160,0 | 198,0 | 18.357,8 | 18.159,9 |
| Uruguay | 161,1 | 15.471,3 | 15.310,2 | 1.068,9 | 11.239,4 | 10.170,5 | 2.060,5 | 11.732,2 | 9.671,6 |
| Venezuela | 7,4 | 626.905,7 | 626.898,4 | 7,8 | 499.161,7 | 499.153,9 | 2,8 | 712.264,9 | 712.262,1 |
| R.Dom. | 0,0 | 19.899,9 | 19.899,9 | 0,0 | 23.524,0 | 23.524,0 | 0,0 | 27.955,0 | 27.955,0 |
| Total | 54.135,2 | 743.900,4 | 689.765,2 | 51.682,3 | 708.027,1 | 656.344,8 | 78.854,9 | 942.498,0 | 863.643,1 |
| Colombia | | | | | | | | | |
| Argentina | 107,9 | 183,9 | 76,0 | 24,2 | 215,9 | 191,7 | 257,0 | 203,8 | -53,3 |
| Bolivia | 0,0 | 452,4 | 452,4 | 0,0 | 104,8 | 104,8 | 0,0 | 371,6 | 371,6 |
| Brasil | 1.203,5 | 658,5 | -545,0 | 1.227,0 | 1.298,2 | -428,8 | 1.676,8 | 1,6 | -1.675,1 |
| Chile | 35,7 | 1.424,2 | 1.388,5 | 17,9 | 0,0 | -17,9 | 81,2 | 138,3 | 57,2 |
| Ecuador | 2.134,7 | 6.202,5 | 4.067,8 | 1.051,3 | 6.433,6 | 5.382,4 | 1.438,5 | 11.253,8 | 9.815,3 |
| México | 0,0 | 0,0 | 0,0 | 0,0 | 0,0 | 0,0 | 0,0 | 0,0 | 0,0 |
| Paraguay | 0,0 | 103,5 | 103,5 | 0,0 | 100,0 | 100,0 | 0,0 | 0,0 | 0,0 |
| Perú | 881,5 | 803,8 | -77,7 | 343,8 | 151,3 | -192,5 | 1.229,6 | 801,4 | -428,2 |
| Uruguay | 0,0 | 0,0 | 0,0 | 91,4 | 236,6 | 145,3 | 20,8 | 0,0 | -20,8 |
| Venezuela | 216,0 | 1.252.560,5 | 1.252.344,5 | 176,9 | 548.023,5 | 547.846,6 | 18,2 | 21.000,8 | 20.982,6 |
| R.Dom. | 0,0 | 2.170,7 | 2.170,7 | 0,0 | 2.037,8 | 2.037,8 | 0,0 | 1.868,2 | 1.868,2 |
| Total | 4.579,2 | 1.264.559,9 | 1.259.980,7 | 3.432,5 | 558.601,8 | 555.169,3 | 4.722,1 | 35.639,6 | 30.917,5 |

| Países | Primer Período | | | Segundo Período | | | Tercer Período | | |
|-----------------|-----------------|------------------|------------------|-----------------|------------------|------------------|-----------------|------------------|------------------|
| | Débitos | Créditos | Saldos | Débitos | Créditos | Saldos | Débitos | Créditos | Saldos |
| Chile | | | | | | | | | |
| Argentina | 913,3 | 2.426,7 | 1.513,4 | 203,0 | 5.911,9 | 5.708,9 | 603,2 | 2.810,2 | 2.207,0 |
| Bolivia | 124,3 | 2.558,4 | 2.434,1 | 162,4 | 1.711,7 | 1.549,3 | 649,7 | 355,1 | -294,6 |
| Brasil | 6.115,6 | 47.520,2 | 41.404,5 | 3.966,2 | 45.557,7 | 41.591,5 | 2.366,3 | 69.014,1 | 66.647,8 |
| Colombia | 1.424,2 | 35,7 | -1.388,5 | 0,0 | 17,9 | 17,9 | 138,3 | 81,2 | -57,2 |
| Ecuador | 108,1 | 5.152,6 | 5.044,6 | 163,0 | 2.086,6 | 1.923,5 | 1.231,3 | 2.524,2 | 1.292,8 |
| México | 0,0 | 2.390,8 | 2.390,8 | 0,0 | 1.038,8 | 1.038,8 | 0,0 | 1.365,1 | 1.365,1 |
| Paraguay | 55,9 | 1.686,3 | 1.630,4 | 0,0 | 646,1 | 646,1 | 0,0 | 194,1 | 194,1 |
| Perú | 266,9 | 212,3 | -54,7 | 3,2 | 0,0 | -3,2 | 2,4 | 25,2 | 22,8 |
| Uruguay | 0,0 | 1.207,3 | 1.207,3 | 0,0 | 1.313,5 | 1.313,5 | 0,0 | 1.833,0 | 1.833,0 |
| Venezuela | 0,0 | 182.761,5 | 182.761,5 | 0,0 | 115.521,8 | 115.521,8 | 0,0 | 257.193,9 | 257.193,9 |
| R.Dom. | 0,0 | 0,0 | 0,0 | 0,0 | 0,0 | 0,0 | 0,0 | 102,0 | 102,0 |
| Total | 9.006,3 | 245.951,7 | 236.943,4 | 4.497,8 | 173.805,9 | 169.308,1 | 4.991,2 | 335.498,3 | 330.507,0 |
| Ecuador | | | | | | | | | |
| Argentina | 2.326,3 | 2.473,8 | 147,5 | 2.385,2 | 1.055,2 | -1.330,0 | 475,9 | 2.699,7 | 2.223,7 |
| Bolivia | 245,6 | 0,0 | -245,6 | 0,0 | 0,0 | 0,0 | 0,0 | 0,0 | 0,0 |
| Brasil | 31.866,0 | 0,0 | -31.866,0 | 54.353,6 | 0,0 | -54.353,6 | 42.929,2 | 76,3 | -42.852,9 |
| Colombia | 6.202,5 | 2.134,7 | -4.067,8 | 6.433,6 | 1.051,3 | -5.382,4 | 11.253,8 | 1.438,5 | -9.815,3 |
| Chile | 5.152,6 | 108,1 | -5.044,6 | 2.086,6 | 163,0 | -1.923,5 | 2.524,2 | 1.231,3 | -1.292,8 |
| México | 10.075,9 | 0,0 | -10.075,9 | 2.438,8 | 0,0 | -2.438,8 | 6.290,6 | 0,0 | -6.290,6 |
| Paraguay | 0,0 | 0,0 | 0,0 | 0,0 | 0,0 | 0,0 | 0,0 | 0,0 | 0,0 |
| Perú | 3.263,0 | 234,9 | -3.028,1 | 2.116,7 | 417,7 | -1.699,0 | 3.284,0 | 316,9 | -2.967,1 |
| Uruguay | 0,0 | 206,5 | 206,5 | 0,0 | 18,7 | 18,7 | 0,0 | 83,7 | 83,7 |
| Venezuela | 1,0 | 134.367,9 | 134.367,0 | 413,9 | 262.312,8 | 261.898,9 | 26,4 | 143.842,0 | 143.815,6 |
| R.Dom. | 0,0 | 0,0 | 0,0 | 0,0 | 0,0 | 0,0 | 0,0 | 0,0 | 0,0 |
| Total | 59.132,9 | 139.525,9 | 80.393,0 | 70.228,4 | 265.018,6 | 194.790,2 | 66.784,1 | 149.688,4 | 82.904,3 |
| México | | | | | | | | | |
| Argentina | 0,0 | 224,3 | 224,3 | 0,0 | 0,0 | 0,0 | 0,0 | 0,0 | 0,0 |
| Bolivia | 0,0 | 0,0 | 0,0 | 0,0 | 168,3 | 168,3 | 0,0 | 299,4 | 299,4 |
| Brasil | 0,0 | 10,6 | 10,6 | 0,0 | 0,0 | 0,0 | 230,5 | 436,1 | 205,6 |
| Colombia | 0,0 | 0,0 | 0,0 | 0,0 | 0,0 | 0,0 | 0,0 | 0,0 | 0,0 |
| Chile | 2.390,8 | 0,0 | -2.390,8 | 1.038,8 | 0,0 | -1.038,8 | 1.365,1 | 0,0 | -1.365,1 |
| Ecuador | 0,0 | 10.075,9 | 10.075,9 | 0,0 | 2.438,8 | 2.438,8 | 0,0 | 6.290,6 | 6.290,6 |
| Paraguay | 0,0 | 78,6 | 78,6 | 0,0 | 0,0 | 0,0 | 0,0 | 50,5 | 50,5 |
| Perú | 2,4 | 530,1 | 527,8 | 3,2 | 205,3 | 202,1 | 3,3 | 0,0 | -3,3 |
| Uruguay | 0,0 | 1.992,4 | 1.992,4 | 0,0 | 2.865,4 | 2.865,4 | 0,0 | 5.588,3 | 5.588,3 |
| Venezuela | 14,1 | 275.165,3 | 275.151,2 | 5,0 | 115.223,1 | 115.218,1 | 11,0 | 216.122,7 | 216.111,7 |
| R.Dom. | 0,0 | 406,9 | 406,9 | 0,0 | 0,0 | 0,0 | 0,0 | 395,3 | 395,3 |
| Total | 2.407,3 | 288.484,1 | 286.076,8 | 1.046,9 | 120.901,0 | 119.854,0 | 1.610,0 | 229.183,0 | 227.573,0 |
| Paraguay | | | | | | | | | |
| Argentina | 1.758,5 | 944,4 | -814,2 | 957,1 | 970,4 | 13,3 | 1.139,7 | 491,7 | -648,0 |
| Bolivia | 0,0 | 0,0 | 0,0 | 0,0 | 0,0 | 0,0 | 0,0 | 0,0 | 0,0 |
| Brasil | 11.411,1 | 17,5 | -11.393,6 | 4.523,8 | 107,1 | -4.416,6 | 9.334,5 | 0,0 | -9.334,5 |
| Colombia | 103,5 | 0,0 | -103,5 | 100,0 | 0,0 | -100,0 | 0,0 | 0,0 | 0,0 |
| Chile | 1.686,3 | 55,9 | -1.630,4 | 646,1 | 0,0 | -646,1 | 194,1 | 0,0 | -194,1 |
| Ecuador | 0,0 | 0,0 | 0,0 | 0,0 | 0,0 | 0,0 | 0,0 | 0,0 | 0,0 |
| México | 78,6 | 0,0 | -78,6 | 0,0 | 0,0 | 0,0 | 50,5 | 0,0 | -50,5 |
| Perú | 0,0 | 0,0 | 0,0 | 60,4 | 831,4 | 771,0 | 26,8 | 0,0 | -26,8 |
| Uruguay | 0,0 | 0,0 | 0,0 | 0,0 | 0,0 | 0,0 | 0,0 | 0,0 | 0,0 |
| Venezuela | 0,0 | 21.092,7 | 21.092,7 | 0,0 | 20.878,5 | 20.878,5 | 0,0 | 11.932,2 | 11.932,2 |
| R.Dom. | 0,0 | 0,0 | 0,0 | 0,0 | 0,0 | 0,0 | 0,0 | 0,0 | 0,0 |
| Total | 15.038,0 | 22.110,4 | 7.072,4 | 6.287,3 | 22.787,3 | 16.500,0 | 10.745,6 | 12.423,9 | 1.678,2 |

| Países | Primer Período | | | Segundo Período | | | Tercer Período | | |
|---------------------------|--------------------|--------------------|---------------------|--------------------|--------------------|---------------------|--------------------|--------------------|---------------------|
| | Débitos | Créditos | Saldos | Débitos | Créditos | Saldos | Débitos | Créditos | Saldos |
| Perú | | | | | | | | | |
| Argentina | 1.071,2 | 1.532,7 | 461,5 | 993,5 | 559,7 | -433,8 | 1.357,8 | 1.245,7 | -112,1 |
| Bolivia | 27,9 | 641,8 | 613,9 | 0,0 | 1.031,3 | 1.031,3 | 0,0 | 794,3 | 794,3 |
| Brasil | 6.826,4 | 633,4 | -6.193,1 | 4.163,1 | 3,2 | -4.160,0 | 18.357,8 | 198,0 | -18.159,9 |
| Colombia | 803,8 | 881,5 | 77,7 | 151,3 | 343,8 | 192,5 | 801,4 | 1.229,6 | 428,2 |
| Chile | 212,3 | 266,9 | 54,7 | 0,0 | 3,2 | 3,2 | 25,2 | 2,4 | -22,8 |
| Ecuador | 234,9 | 3.263,0 | 3.028,1 | 417,7 | 2.116,7 | 1.699,0 | 316,9 | 3.284,0 | 2.967,1 |
| México | 530,1 | 2,4 | -527,8 | 205,3 | 3,2 | -202,1 | 0,0 | 3,3 | 3,3 |
| Paraguay | 0,0 | 0,0 | 0,0 | 831,4 | 60,4 | -771,0 | 0,0 | 26,8 | 26,8 |
| Uruguay | 123,6 | 90,7 | -32,9 | 171,2 | 93,2 | -78,0 | 0,0 | 315,4 | 315,4 |
| Venezuela | 14,6 | 110.240,5 | 110.225,9 | 0,0 | 73.304,5 | 73.304,5 | 0,7 | 105.996,1 | 105.995,4 |
| R.Dom. | 0,0 | 352,7 | 352,7 | 0,0 | 174,6 | 174,6 | 0,0 | 173,4 | 173,4 |
| Total | 9.844,9 | 117.905,6 | 108.060,7 | 6.933,5 | 77.693,6 | 70.760,1 | 20.859,8 | 113.269,0 | 92.409,2 |
| Uruguay | | | | | | | | | |
| Argentina | 3.843,9 | 1.152,6 | -2.691,3 | 3.594,2 | 1.433,2 | -2.161,0 | 3.121,2 | 515,0 | -2.606,2 |
| Bolivia | 0,0 | 0,0 | 0,0 | 0,0 | 0,0 | 0,0 | 0,0 | 5,8 | 5,8 |
| Brasil | 15.471,3 | 161,1 | -15.310,2 | 11.239,4 | 1.068,9 | -10.170,5 | 11.732,2 | 2.060,5 | -9.671,6 |
| Colombia | 0,0 | 0,0 | 0,0 | 236,6 | 91,4 | -145,3 | 0,0 | 20,8 | 20,8 |
| Chile | 1.207,3 | 0,0 | -1.207,3 | 1.313,5 | 0,0 | -1.313,5 | 1.833,0 | 0,0 | -1.833,0 |
| Ecuador | 206,5 | 0,0 | -206,5 | 18,7 | 0,0 | -18,7 | 83,7 | 0,0 | -83,7 |
| México | 1.992,4 | 0,0 | -1.992,4 | 2.865,4 | 0,0 | -2.865,4 | 5.588,3 | 0,0 | -5.588,3 |
| Paraguay | 0,0 | 0,0 | 0,0 | 0,0 | 0,0 | 0,0 | 0,0 | 0,0 | 0,0 |
| Perú | 90,7 | 123,6 | 32,9 | 93,2 | 171,2 | 78,0 | 315,4 | 0,0 | -315,4 |
| Venezuela | 0,0 | 43.986,0 | 43.986,0 | 0,0 | 44.551,9 | 44.551,9 | 0,0 | 44.447,4 | 44.447,4 |
| R.Dom. | 0,0 | 0,0 | 0,0 | 0,0 | 0,0 | 0,0 | 0,0 | 0,0 | 0,0 |
| Total | 22.812,0 | 45.423,3 | 22.611,2 | 19.361,0 | 47.316,5 | 27.955,5 | 22.673,8 | 47.049,5 | 24.375,8 |
| Venezuela | | | | | | | | | |
| Argentina | 86.205,8 | 0,0 | -86.205,8 | 53.726,5 | 6,9 | -53.719,6 | 98.938,1 | 0,0 | -98.938,1 |
| Bolivia | 33.386,6 | 661,4 | -32.725,2 | 16.883,8 | 277,0 | -16.606,7 | 12.475,1 | 0,0 | -12.475,1 |
| Brasil | 626.905,7 | 7,4 | -626.898,4 | 499.161,7 | 7,8 | -499.153,9 | 712.264,9 | 2,8 | -712.262,1 |
| Colombia | 1.252.560,5 | 216,0 | -1.252.344,5 | 548.023,5 | 176,9 | -547.846,6 | 21.000,8 | 18,2 | -20.982,6 |
| Chile | 182.761,5 | 0,0 | -182.761,5 | 115.521,8 | 0,0 | -115.521,8 | 257.193,9 | 0,0 | -257.193,9 |
| Ecuador | 134.367,9 | 1,0 | -134.367,0 | 262.312,8 | 413,9 | -261.898,9 | 143.842,0 | 26,4 | -143.815,6 |
| México | 275.165,3 | 14,1 | -275.151,2 | 115.223,1 | 5,0 | -115.218,1 | 216.122,7 | 11,0 | -216.111,7 |
| Paraguay | 21.092,7 | 0,0 | -21.092,7 | 20.878,5 | 0,0 | -20.878,5 | 11.932,2 | 0,0 | -11.932,2 |
| Perú | 110.240,5 | 14,6 | -110.225,9 | 73.304,5 | 0,0 | -73.304,5 | 105.996,1 | 0,7 | -105.995,4 |
| Uruguay | 43.986,0 | 0,0 | -43.986,0 | 44.551,9 | 0,0 | -44.551,9 | 44.447,4 | 0,0 | -44.447,4 |
| R.Dom. | 0,0 | 0,0 | 0,0 | 0,0 | 0,0 | 0,0 | 0,0 | 0,0 | 0,0 |
| Total | 2.766.672,7 | 914,6 | -2.765.758,1 | 1.749.588,1 | 887,7 | -1.748.700,5 | 1.624.213,2 | 59,0 | -1.624.154,2 |
| R.Dom. | | | | | | | | | |
| Argentina | 0,0 | 0,0 | 0,0 | 0,0 | 0,0 | 0,0 | 0,0 | 0,0 | 0,0 |
| Bolivia | 0,0 | 0,0 | 0,0 | 0,0 | 0,0 | 0,0 | 0,0 | 0,0 | 0,0 |
| Brasil | 19.899,9 | 0,0 | -19.899,9 | 23.524,0 | 0,0 | -23.524,0 | 27.965,0 | 0,0 | -27.965,0 |
| Colombia | 2.170,7 | 0,0 | -2.170,7 | 2.037,8 | 0,0 | -2.037,8 | 1.868,2 | 0,0 | -1.868,2 |
| Chile | 0,0 | 0,0 | 0,0 | 0,0 | 0,0 | 0,0 | 102,0 | 0,0 | -102,0 |
| Ecuador | 0,0 | 0,0 | 0,0 | 0,0 | 0,0 | 0,0 | 0,0 | 0,0 | 0,0 |
| México | 406,9 | 0,0 | -406,9 | 0,0 | 0,0 | 0,0 | 395,3 | 0,0 | -395,3 |
| Paraguay | 0,0 | 0,0 | 0,0 | 0,0 | 0,0 | 0,0 | 0,0 | 0,0 | 0,0 |
| Perú | 352,7 | 0,0 | -352,7 | 174,6 | 0,0 | -174,6 | 173,4 | 0,0 | -173,4 |
| Uruguay | 0,0 | 0,0 | 0,0 | 0,0 | 0,0 | 0,0 | 0,0 | 0,0 | 0,0 |
| Venezuela | 0,0 | 0,0 | 0,0 | 0,0 | 0,0 | 0,0 | 0,0 | 0,0 | 0,0 |
| Total | 22.830,1 | 0,0 | -22.830,1 | 25.736,4 | 0,0 | -25.736,4 | 30.494,0 | 0,0 | -30.494,0 |
| Total General 2009 | 3.007.411,2 | 3.007.411,2 | 0,0 | 2.060.271,3 | 2.060.271,3 | 0,0 | 1.995.716,8 | 1.995.716,8 | 0,0 |

CUADRO 4

DÉBITOS, CRÉDITOS Y SALDOS POR PAÍS AJUSTADOS POR PAGOS ANTICIPADOS, TRANSFERENCIAS MULTILATERALES Y ARREGLOS DE LA COMPENSACIÓN (EN DÓLARES) 2009

| País | Débitos | Créditos | Saldos |
|------------------|-----------------------|-------------------------|-------------------------|
| Argentina | | | |
| Bolivia | 323.236,83 | 10.161.623,09 | 9.838.386,26 |
| Brasil | 223.549.126,06 | 15.831.461,73 | -207.717.664,33 |
| Colombia | 603.573,78 | 389.141,31 | -214.432,47 |
| Chile | 11.148.808,91 | 1.719.454,33 | -9.429.354,58 |
| Ecuador | 6.228.617,81 | 5.187.467,38 | -1.041.150,43 |
| México | 224.337,82 | 0,00 | -224.337,82 |
| Paraguay | 2.406.365,98 | 3.855.262,37 | 1.448.896,39 |
| Perú | 3.338.090,05 | 3.422.546,05 | 84.456,00 |
| Uruguay | 3.100.764,24 | 10.559.302,00 | 7.458.537,76 |
| Venezuela | 6.909,52 | 238.870.356,16 | 238.863.446,64 |
| R.Dom. | 0,00 | 0,00 | 0,00 |
| Total | 250.929.831,00 | 289.996.614,42 | 39.066.783,42 |
| Bolivia | | | |
| Argentina | 10.161.623,09 | 323.236,83 | -9.838.386,26 |
| Brasil | 21.670.690,46 | 0,00 | -21.670.690,46 |
| Colombia | 928.824,60 | 0,00 | -928.824,60 |
| Chile | 4.625.234,43 | 936.422,35 | -3.688.812,08 |
| Ecuador | 0,00 | 245.631,29 | 245.631,29 |
| México | 467.745,77 | 0,00 | -467.745,77 |
| Paraguay | 0,00 | 0,00 | 0,00 |
| Perú | 2.467.439,37 | 27.869,31 | -2.439.570,06 |
| Uruguay | 5.775,21 | 0,00 | -5.775,21 |
| Venezuela | 938.458,54 | 62.745.508,36 | 61.807.049,82 |
| R.Dom. | 0,00 | 0,00 | 0,00 |
| Total | 41.265.791,47 | 64.278.668,14 | 23.012.876,67 |
| Brasil | | | |
| Argentina | 15.831.461,73 | 223.549.126,06 | 207.717.664,33 |
| Bolivia | 0,00 | 21.670.690,46 | 21.670.690,46 |
| Colombia | 1.958.331,14 | 4.607.269,32 | 2.648.938,18 |
| Chile | 162.091.982,73 | 12.448.171,09 | -149.643.811,64 |
| Ecuador | 76.345,63 | 129.148.826,69 | 129.072.481,06 |
| México | 446.651,01 | 230.496,08 | -216.154,93 |
| Paraguay | 124.599,49 | 25.269.373,66 | 25.144.774,17 |
| Perú | 834.494,99 | 29.347.388,04 | 28.512.893,05 |
| Uruguay | 3.290.536,45 | 38.442.895,10 | 35.152.358,65 |
| Venezuela | 17.957,85 | 1.838.332.341,84 | 1.838.314.383,99 |
| R.Dom. | 0,00 | 71.378.943,01 | 71.378.943,01 |
| Total | 184.672.361,02 | 2.394.425.521,35 | 2.209.753.160,33 |
| Colombia | | | |
| Argentina | 389.141,31 | 603.573,78 | 214.432,47 |
| Bolivia | 0,00 | 928.824,60 | 928.824,60 |
| Brasil | 4.607.269,32 | 1.958.331,14 | -2.648.938,18 |
| Chile | 134.703,57 | 1.562.520,25 | 1.427.816,68 |
| Ecuador | 4.624.447,24 | 23.889.902,27 | 19.265.455,03 |
| México | 0,00 | 0,00 | 0,00 |
| Paraguay | 0,00 | 203.467,77 | 203.467,77 |
| Perú | 2.454.967,38 | 1.756.552,30 | -698.415,08 |
| Uruguay | 112.181,09 | 236.627,01 | 124.445,92 |
| Venezuela | 411.119,64 | 1.821.584.842,06 | 1.821.173.722,42 |
| R.Dom. | 0,00 | 6.076.701,24 | 6.076.701,24 |
| Total | 12.733.829,55 | 1.858.801.342,42 | 1.846.067.512,87 |

| País | Débitos | Créditos | Saldos |
|-----------------|-----------------------|-----------------------|-----------------------|
| Chile | | | |
| Argentina | 1.719.454,33 | 11.148.808,91 | 9.429.354,58 |
| Bolivia | 936.422,35 | 4.625.234,43 | 3.688.812,08 |
| Brasil | 12.448.171,09 | 162.091.982,73 | 149.643.811,64 |
| Colombia | 1.562.520,25 | 134.703,57 | -1.427.816,68 |
| Ecuador | 1.502.428,94 | 9.763.336,96 | 8.260.908,02 |
| México | 0,00 | 4.794.727,95 | 4.794.727,95 |
| Paraguay | 55.907,15 | 2.526.499,34 | 2.470.592,19 |
| Perú | 272.472,67 | 237.505,02 | -34.967,65 |
| Uruguay | 0,00 | 4.353.725,27 | 4.353.725,27 |
| Venezuela | 0,00 | 555.477.305,72 | 555.477.305,72 |
| R.Dom. | 0,00 | 102.031,08 | 102.031,08 |
| Total | 18.497.376,78 | 755.255.860,98 | 736.758.484,20 |
| Ecuador | | | |
| Argentina | 5.187.467,38 | 6.228.617,81 | 1.041.150,43 |
| Bolivia | 245.631,29 | 0,00 | -245.631,29 |
| Brasil | 129.148.826,69 | 76.345,63 | -129.072.481,06 |
| Colombia | 23.889.902,27 | 4.624.447,24 | -19.265.455,03 |
| Chile | 9.763.336,96 | 1.502.428,94 | -8.260.908,02 |
| México | 18.805.261,47 | 0,00 | -18.805.261,47 |
| Paraguay | 0,00 | 0,00 | 0,00 |
| Perú | 8.663.715,44 | 969.490,15 | -7.694.225,29 |
| Uruguay | 0,00 | 308.794,40 | 308.794,40 |
| Venezuela | 441.274,97 | 540.522.763,18 | 540.081.488,21 |
| R.Dom. | 0,00 | 0,00 | 0,00 |
| Total | 196.145.416,47 | 554.232.887,35 | 358.087.470,88 |
| México | | | |
| Argentina | 0,00 | 224.337,82 | 224.337,82 |
| Bolivia | 0,00 | 467.745,77 | 467.745,77 |
| Brasil | 230.496,08 | 446.651,01 | 216.154,93 |
| Colombia | 0,00 | 0,00 | 0,00 |
| Chile | 4.794.727,95 | 0,00 | -4.794.727,95 |
| Ecuador | 0,00 | 18.805.261,47 | 18.805.261,47 |
| Paraguay | 0,00 | 129.118,64 | 129.118,64 |
| Perú | 8.837,59 | 735.416,98 | 726.579,39 |
| Uruguay | 0,00 | 10.446.135,61 | 10.446.135,61 |
| Venezuela | 30.145,80 | 606.511.152,44 | 606.481.006,64 |
| R.Dom. | 0,00 | 802.200,30 | 802.200,30 |
| Total | 5.064.207,42 | 638.568.020,04 | 633.503.812,62 |
| Paraguay | | | |
| Argentina | 3.855.262,37 | 2.406.365,98 | -1.448.896,39 |
| Bolivia | 0,00 | 0,00 | 0,00 |
| Brasil | 25.269.373,66 | 124.599,49 | -25.144.774,17 |
| Colombia | 203.467,77 | 0,00 | -203.467,77 |
| Chile | 2.526.499,34 | 55.907,15 | -2.470.592,19 |
| Ecuador | 0,00 | 0,00 | 0,00 |
| México | 129.118,64 | 0,00 | -129.118,64 |
| Perú | 87.183,65 | 831.355,82 | 744.172,17 |
| Uruguay | 0,00 | 0,00 | 0,00 |
| Venezuela | 0,00 | 53.903.353,38 | 53.903.353,38 |
| R.Dom. | 0,00 | 0,00 | 0,00 |
| Total | 32.070.905,43 | 57.321.581,82 | 25.250.676,39 |

| País | Débitos | Créditos | Saldos |
|---------------------------|-------------------------|-------------------------|--------------------------|
| Perú | | | |
| Argentina | 3.422.546,05 | 3.338.090,05 | -84.456,00 |
| Bolivia | 27.869,31 | 2.467.439,37 | 2.439.570,06 |
| Brasil | 29.347.388,04 | 834.494,99 | -28.512.893,05 |
| Colombia | 1.756.552,30 | 2.454.967,38 | 698.415,08 |
| Chile | 237.505,02 | 272.472,67 | 34.967,65 |
| Ecuador | 969.490,15 | 8.663.715,44 | 7.694.225,29 |
| México | 735.416,98 | 8.837,59 | -726.579,39 |
| Paraguay | 831.355,82 | 87.183,65 | -744.172,17 |
| Uruguay | 294.779,17 | 499.301,71 | 204.522,54 |
| Venezuela | 15.310,50 | 289.541.111,29 | 289.525.800,79 |
| R.Dom. | 0,00 | 700.634,05 | 700.634,05 |
| Total | 37.638.213,34 | 308.868.248,19 | 271.230.034,85 |
| Uruguay | | | |
| Argentina | 10.559.302,00 | 3.100.764,24 | -7.458.537,76 |
| Bolivia | 0,00 | 5.775,21 | 5.775,21 |
| Brasil | 38.442.895,10 | 3.290.536,45 | -35.152.358,65 |
| Colombia | 236.627,01 | 112.181,09 | -124.445,92 |
| Chile | 4.353.725,27 | 0,00 | -4.353.725,27 |
| Ecuador | 308.794,40 | 0,00 | -308.794,40 |
| México | 10.446.135,61 | 0,00 | -10.446.135,61 |
| Paraguay | 0,00 | 0,00 | 0,00 |
| Perú | 499.301,71 | 294.779,17 | -204.522,54 |
| Venezuela | 70,87 | 132.985.312,78 | 132.985.241,91 |
| R.Dom. | 0,00 | 0,00 | 0,00 |
| Total | 64.846.851,97 | 139.789.348,94 | 74.942.496,97 |
| Venezuela | | | |
| Argentina | 238.870.356,16 | 6.909,52 | -238.863.446,64 |
| Bolivia | 62.745.508,36 | 938.458,54 | -61.807.049,82 |
| Brasil | 1.838.332.341,84 | 17.957,85 | -1.838.314.383,99 |
| Colombia | 1.821.584.842,06 | 411.119,64 | -1.821.173.722,42 |
| Chile | 555.477.305,72 | 0,00 | -555.477.305,72 |
| Ecuador | 540.522.763,18 | 441.274,97 | -540.081.488,21 |
| México | 606.511.152,44 | 30.145,80 | -606.481.006,64 |
| Paraguay | 53.903.353,38 | 0,00 | -53.903.353,38 |
| Perú | 289.541.111,29 | 15.310,50 | -289.525.800,79 |
| Uruguay | 132.985.312,78 | 70,87 | -132.985.241,91 |
| R.Dom. | 0,00 | 0,00 | 0,00 |
| Total | 6.140.474.047,21 | 1.861.247,69 | -6.138.612.799,52 |
| R.Dom. | | | |
| Argentina | 0,00 | 0,00 | 0,00 |
| Bolivia | 0,00 | 0,00 | 0,00 |
| Brasil | 71.378.943,01 | 0,00 | -71.378.943,01 |
| Colombia | 6.076.701,24 | 0,00 | -6.076.701,24 |
| Chile | 102.031,08 | 0,00 | -102.031,08 |
| Ecuador | 0,00 | 0,00 | 0,00 |
| México | 802.200,30 | 0,00 | -802.200,30 |
| Paraguay | 0,00 | 0,00 | 0,00 |
| Perú | 700.634,05 | 0,00 | -700.634,05 |
| Uruguay | 0,00 | 0,00 | 0,00 |
| Venezuela | 0,00 | 0,00 | 0,00 |
| Total | 79.060.509,68 | 0,00 | -79.060.509,68 |
| Total General 2009 | 7.063.399.341,34 | 7.063.399.341,34 | 0,00 |

CUADRO 5

TOTALES AJUSTADOS DE MOVIMIENTOS POR PERÍODO Y ACUMULADO 2009

MILES DE DÓLARES

| País | TOTALES | | | TOTAL ACUMULADO |
|------------------|--------------------|------------------|--------------------|--------------------|
| | 1er. Período | 2do. Período | 3er. Período | |
| Argentina | | | | |
| Bolivia | 3.497,3 | 2.662,4 | 4.325,1 | 10.484,9 |
| Brasil | 18.304,5 | 104.459,9 | 116.616,1 | 239.380,6 |
| Colombia | 291,8 | 240,2 | 460,8 | 992,7 |
| Chile | 3.340,0 | 6.114,9 | 3.413,4 | 12.868,3 |
| Ecuador | 4.800,1 | 3.440,4 | 3.175,6 | 11.416,1 |
| México | 224,3 | 0,0 | 0,0 | 224,3 |
| Paraguay | 2.702,9 | 1.927,4 | 1.631,3 | 6.261,6 |
| Perú | 2.603,9 | 1.553,1 | 2.603,6 | 6.760,6 |
| Uruguay | 4.996,5 | 5.027,4 | 3.636,2 | 13.660,1 |
| Venezuela | 86.205,8 | 53.733,4 | 98.938,1 | 238.877,3 |
| R.Dom. | 0,0 | 0,0 | 0,0 | 0,0 |
| Total | 126.967,1 | 179.159,1 | 234.800,2 | 540.926,4 |
| Bolivia | | | | |
| Argentina | 3.497,3 | 2.662,4 | 4.325,1 | 10.484,9 |
| Brasil | 11.022,9 | 4.547,8 | 6.100,0 | 21.670,7 |
| Colombia | 452,4 | 104,8 | 371,6 | 928,8 |
| Chile | 2.682,8 | 1.874,2 | 1.004,8 | 5.561,7 |
| Ecuador | 245,6 | 0,0 | 0,0 | 245,6 |
| México | 0,0 | 168,3 | 299,4 | 467,7 |
| Paraguay | 0,0 | 0,0 | 0,0 | 0,0 |
| Perú | 669,6 | 1.031,3 | 794,3 | 2.495,3 |
| Uruguay | 0,0 | 0,0 | 5,8 | 5,8 |
| Venezuela | 34.048,1 | 17.160,8 | 12.475,1 | 63.684,0 |
| R.Dom. | 0,0 | 0,0 | 0,0 | 0,0 |
| Total | 52.618,7 | 27.549,5 | 25.376,2 | 105.544,5 |
| Brasil | | | | |
| Argentina | 18.304,5 | 104.459,9 | 116.616,1 | 239.380,6 |
| Bolivia | 11.022,9 | 4.547,8 | 6.100,0 | 21.670,7 |
| Colombia | 1.861,9 | 3.025,3 | 1.678,4 | 6.565,6 |
| Chile | 53.635,8 | 49.523,9 | 71.380,4 | 174.540,2 |
| Ecuador | 31.866,0 | 54.353,6 | 43.005,6 | 129.225,2 |
| México | 10,6 | 0,0 | 666,6 | 677,1 |
| Paraguay | 11.428,5 | 4.630,9 | 9.334,5 | 25.394,0 |
| Perú | 7.459,8 | 4.166,3 | 18.555,8 | 30.181,9 |
| Uruguay | 15.632,4 | 12.308,3 | 13.792,7 | 41.733,4 |
| Venezuela | 626.913,1 | 499.169,5 | 712.267,6 | 1.838.350,3 |
| R.Dom. | 19.899,9 | 23.524,0 | 27.955,0 | 71.378,9 |
| Total | 798.035,6 | 759.709,5 | 1.021.352,8 | 2.579.097,9 |
| Colombia | | | | |
| Argentina | 291,8 | 240,2 | 460,8 | 992,7 |
| Bolivia | 452,4 | 104,8 | 371,6 | 928,8 |
| Brasil | 1.861,9 | 3.025,3 | 1.678,4 | 6.565,6 |
| Chile | 1.459,8 | 17,9 | 219,5 | 1.697,2 |
| Ecuador | 8.337,1 | 7.484,9 | 12.692,3 | 28.514,3 |
| México | 0,0 | 0,0 | 0,0 | 0,0 |
| Paraguay | 103,5 | 100,0 | 0,0 | 203,5 |
| Perú | 1.685,3 | 495,1 | 2.031,1 | 4.211,5 |
| Uruguay | 0,0 | 328,0 | 20,8 | 348,8 |
| Venezuela | 1.252.776,5 | 548.200,4 | 21.019,0 | 1.821.996,0 |
| R.Dom. | 2.170,7 | 2.037,8 | 1.868,2 | 6.076,7 |
| Total | 1.269.139,1 | 562.034,3 | 40.361,7 | 1.871.535,2 |

| País | TOTALES | | | TOTAL |
|-----------------|------------------|------------------|------------------|------------------|
| | 1er. Período | 2do. Período | 3er. Período | ACUMULADO |
| Chile | | | | |
| Argentina | 3.340,0 | 6.114,9 | 3.413,4 | 12.868,3 |
| Bolivia | 2.682,8 | 1.874,2 | 1.004,8 | 5.561,7 |
| Brasil | 53.635,8 | 49.523,9 | 71.380,4 | 174.540,2 |
| Colombia | 1.459,8 | 17,9 | 219,5 | 1.697,2 |
| Ecuador | 5.260,7 | 2.249,6 | 3.755,5 | 11.265,8 |
| México | 2.390,8 | 1.038,8 | 1.365,1 | 4.794,7 |
| Paraguay | 1.742,2 | 646,1 | 194,1 | 2.582,4 |
| Perú | 479,2 | 3,2 | 27,6 | 510,0 |
| Uruguay | 1.207,3 | 1.313,5 | 1.833,0 | 4.353,7 |
| Venezuela | 182.761,5 | 115.521,8 | 257.193,9 | 555.477,3 |
| R.Dom. | 0,0 | 0,0 | 102,0 | 102,0 |
| Total | 254.960,0 | 178.303,7 | 340.489,5 | 773.753,2 |
| Ecuador | | | | |
| Argentina | 4.800,1 | 3.440,4 | 3.175,6 | 11.416,1 |
| Bolivia | 245,6 | 0,0 | 0,0 | 245,6 |
| Brasil | 31.866,0 | 54.353,6 | 43.005,6 | 129.225,2 |
| Colombia | 8.337,1 | 7.484,9 | 12.692,3 | 28.514,3 |
| Chile | 5.260,7 | 2.249,6 | 3.755,5 | 11.265,8 |
| México | 10.075,9 | 2.438,8 | 6.290,6 | 18.805,3 |
| Paraguay | 0,0 | 0,0 | 0,0 | 0,0 |
| Perú | 3.498,0 | 2.534,4 | 3.600,8 | 9.633,2 |
| Uruguay | 206,5 | 18,7 | 83,7 | 308,8 |
| Venezuela | 134.368,9 | 262.726,7 | 143.868,4 | 540.964,0 |
| R.Dom. | 0,0 | 0,0 | 0,0 | 0,0 |
| Total | 198.658,8 | 335.247,0 | 216.472,5 | 750.378,3 |
| México | | | | |
| Argentina | 224,3 | 0,0 | 0,0 | 224,3 |
| Bolivia | 0,0 | 168,3 | 299,4 | 467,7 |
| Brasil | 10,6 | 0,0 | 666,6 | 677,1 |
| Colombia | 0,0 | 0,0 | 0,0 | 0,0 |
| Chile | 2.390,8 | 1.038,8 | 1.365,1 | 4.794,7 |
| Ecuador | 10.075,9 | 2.438,8 | 6.290,6 | 18.805,3 |
| Paraguay | 78,6 | 0,0 | 50,5 | 129,1 |
| Perú | 532,5 | 208,4 | 3,3 | 744,3 |
| Uruguay | 1.992,4 | 2.865,4 | 5.588,3 | 10.446,1 |
| Venezuela | 275.179,4 | 115.228,2 | 216.133,8 | 606.541,3 |
| R.Dom. | 406,9 | 0,0 | 395,3 | 802,2 |
| Total | 290.891,4 | 121.947,9 | 230.792,9 | 643.632,2 |
| Paraguay | | | | |
| Argentina | 2.702,9 | 1.927,4 | 1.631,3 | 6.261,6 |
| Bolivia | 0,0 | 0,0 | 0,0 | 0,0 |
| Brasil | 11.428,5 | 4.630,9 | 9.334,5 | 25.394,0 |
| Colombia | 103,5 | 100,0 | 0,0 | 203,5 |
| Chile | 1.742,2 | 646,1 | 194,1 | 2.582,4 |
| Ecuador | 0,0 | 0,0 | 0,0 | 0,0 |
| México | 78,6 | 0,0 | 50,5 | 129,1 |
| Perú | 0,0 | 891,7 | 26,8 | 918,5 |
| Uruguay | 0,0 | 0,0 | 0,0 | 0,0 |
| Venezuela | 21.092,7 | 20.878,5 | 11.932,2 | 53.903,4 |
| R.Dom. | 0,0 | 0,0 | 0,0 | 0,0 |
| Total | 37.148,4 | 29.074,6 | 23.169,5 | 89.392,5 |

| País | TOTALES | | | TOTAL |
|---------------------------|--------------------|--------------------|--------------------|---------------------|
| | 1er. Período | 2do. Período | 3er. Período | ACUMULADO |
| Perú | | | | |
| Argentina | 2.603,9 | 1.553,1 | 2.603,6 | 6.760,6 |
| Bolivia | 669,6 | 1.031,3 | 794,3 | 2.495,3 |
| Brasil | 7.459,8 | 4.166,3 | 18.555,8 | 30.181,9 |
| Colombia | 1.685,3 | 495,1 | 2.031,1 | 4.211,5 |
| Chile | 479,2 | 3,2 | 27,6 | 510,0 |
| Ecuador | 3.498,0 | 2.534,4 | 3.600,8 | 9.633,2 |
| México | 532,5 | 208,4 | 3,3 | 744,3 |
| Paraguay | 0,0 | 891,7 | 26,8 | 918,5 |
| Uruguay | 214,3 | 264,4 | 315,4 | 794,1 |
| Venezuela | 110.255,2 | 73.304,5 | 105.996,7 | 289.556,4 |
| R.Dom. | 352,7 | 174,6 | 173,4 | 700,6 |
| Total | 127.750,6 | 84.627,1 | 134.128,8 | 346.506,5 |
| Uruguay | | | | |
| Argentina | 4.996,5 | 5.027,4 | 3.636,2 | 13.660,1 |
| Bolivia | 0,0 | 0,0 | 5,8 | 5,8 |
| Brasil | 15.632,4 | 12.308,3 | 13.792,7 | 41.733,4 |
| Colombia | 0,0 | 328,0 | 20,8 | 348,8 |
| Chile | 1.207,3 | 1.313,5 | 1.833,0 | 4.353,7 |
| Ecuador | 206,5 | 18,7 | 83,7 | 308,8 |
| México | 1.992,4 | 2.865,4 | 5.588,3 | 10.446,1 |
| Paraguay | 0,0 | 0,0 | 0,0 | 0,0 |
| Perú | 214,3 | 264,4 | 315,4 | 794,1 |
| Venezuela | 43.986,0 | 44.551,9 | 44.447,5 | 132.985,4 |
| R.Dom. | 0,0 | 0,0 | 0,0 | 0,0 |
| Total | 68.235,3 | 66.677,6 | 69.723,3 | 204.636,2 |
| Venezuela | | | | |
| Argentina | 86.205,8 | 53.733,4 | 98.938,1 | 238.877,3 |
| Bolivia | 34.048,1 | 17.160,8 | 12.475,1 | 63.684,0 |
| Brasil | 626.913,1 | 499.169,5 | 712.267,6 | 1.838.350,3 |
| Colombia | 1.252.776,5 | 548.200,4 | 21.019,0 | 1.821.996,0 |
| Chile | 182.761,5 | 115.521,8 | 257.193,9 | 555.477,3 |
| Ecuador | 134.368,9 | 262.726,7 | 143.868,4 | 540.964,0 |
| México | 275.179,4 | 115.228,2 | 216.133,8 | 606.541,3 |
| Paraguay | 21.092,7 | 20.878,5 | 11.932,2 | 53.903,4 |
| Perú | 110.255,2 | 73.304,5 | 105.996,7 | 289.556,4 |
| Uruguay | 43.986,0 | 44.551,9 | 44.447,5 | 132.985,4 |
| R.Dom. | 0,0 | 0,0 | 0,0 | 0,0 |
| Total | 2.767.587,2 | 1.750.475,8 | 1.624.272,3 | 6.142.335,3 |
| R.Dom. | | | | |
| Argentina | 0,0 | 0,0 | 0,0 | 0,0 |
| Bolivia | 0,0 | 0,0 | 0,0 | 0,0 |
| Brasil | 19.899,9 | 23.524,0 | 27.955,0 | 71.378,9 |
| Colombia | 2.170,7 | 2.037,8 | 1.868,2 | 6.076,7 |
| Chile | 0,0 | 0,0 | 102,0 | 102,0 |
| Ecuador | 0,0 | 0,0 | 0,0 | 0,0 |
| México | 406,9 | 0,0 | 395,3 | 802,2 |
| Paraguay | 0,0 | 0,0 | 0,0 | 0,0 |
| Perú | 352,7 | 174,6 | 173,4 | 700,6 |
| Uruguay | 0,0 | 0,0 | 0,0 | 0,0 |
| Venezuela | 0,0 | 0,0 | 0,0 | 0,0 |
| Total | 22.830,1 | 25.736,4 | 30.494,0 | 79.060,5 |
| Total General 2009 | 6.014.822,5 | 4.120.542,6 | 3.991.433,6 | 14.126.798,7 |

CUADRO 6

LÍNEAS DE CRÉDITO RECÍPROCO SUSCRITAS ENTRE BANCOS CENTRALES DE ACUERDO AL SISTEMA DE PAGOS (AL 31 DE DICIEMBRE DE 2009) (En miles de dólares)

| Países | ARG. | BOL. | BRA. | COL. | CHI. | ECU. | MEX. | PAR. | PER. | URU. | VEN. | R.DOM | TOTAL |
|--------------|------------------|---------------|------------------|----------------|----------------|----------------|----------------|----------------|----------------|---------------|----------------|---------------|------------------|
| ARG. | | 20.000 | 1.500.000 | 5.000 | 50.000 | 3.500 | 20.000 | 10.000 | 40.000 | 8.000 | 30.000 | 500 | 1.687.000 |
| BOL. | 20.000 | | 1.000 | 500 | 2.500 | 50 | 1.500 | 1.000 | 10.000 | 500 | 500 | | 37.550 |
| BRA. | 1.500.000 | 1.000 | | 40.000 | 80.000 | 30.000 | 120.000 | 150.000 | 50.000 | 45.000 | 200.000 | 4.000 | 2.220.000 |
| COL. | 5.000 | 500 | 40.000 | | 20.000 | 10.000 | 30.000 | 500 | 8.000 | 1.500 | 30.000 | 5.000 | 150.500 |
| CHI. | 50.000 | 2.500 | 80.000 | 20.000 | | 10.000 | 8.000 | 1.500 | 12.000 | 4.000 | 80.000 | 1.000 | 269.000 |
| ECU. | 3.500 | 50 | 30.000 | 10.000 | 10.000 | | 15.000 | 500 | 15.000 | 1.000 | 15.000 | 1.000 | 101.050 |
| MEX. | 20.000 | 1.500 | 120.000 | 30.000 | 8.000 | 15.000 | | 200 | 15.000 | 6.000 | 30.000 | 5.000 | 250.700 |
| PAR. | 10.000 | 1.000 | 150.000 | 500 | 1.500 | 500 | 200 | | 6.000 | 1.000 | 500 | | 171.200 |
| PER. | 40.000 | 10.000 | 50.000 | 8.000 | 12.000 | 15.000 | 15.000 | 6.000 | | 10.000 | 25.000 | 500 | 191.500 |
| URU. | 8.000 | 500 | 45.000 | 1.500 | 4.000 | 1.000 | 6.000 | 1.000 | 10.000 | | 800 | 300 | 78.100 |
| VEN. | 30.000 | 500 | 200.000 | 30.000 | 80.000 | 15.000 | 30.000 | 500 | 25.000 | 800 | | 1.000 | 412.800 |
| R.DOM | 500 | | 4.000 | 5.000 | 1.000 | 1.000 | 5.000 | | 500 | 300 | 1.000 | | 18.300 |
| TOTAL | 1.687.000 | 37.550 | 2.220.000 | 150.500 | 269.000 | 101.050 | 250.700 | 171.200 | 191.500 | 78.100 | 412.800 | 18.300 | 5.587.700 |

Nota: A partir del 1° de junio de 2009, los Bancos Centrales de Argentina y Brasil modificaron su línea de crédito, que de 120 millones de dólares pasó a 1.500 millones de dólares, en base a las comunicaciones remitidas por ambos Bancos Centrales a la Secretaría General de la ALADI.

CUADRO 7

UTILIZACIÓN DE LAS LÍNEAS BILATERALES DE CRÉDITO RECÍPROCAS (*) 2009

Miles de dólares y Porcentajes

| | L. Créd. Bil. Ordin. (31/12/09) | Saldos de la Compensación - 2009 | | | Saldos / Líneas Ordinarias | | |
|------------------|------------------------------------|----------------------------------|------------------|------------------|----------------------------|---------|---------|
| | | 1er. Período | 2do. Período | 3er. Período | % | % | % |
| Argentina | | | | | | | |
| Bolivia | 20.000 | 3.097,0 | 2.562,6 | 4.178,8 | 15,5 | 12,8 | 20,9 |
| Brasil | 1.500.000 | -8.051,2 | -97.181,1 | -102.485,3 | -0,5 | -6,5 | -6,8 |
| Colombia | 5.000 | -76,0 | -191,7 | 53,3 | -1,5 | -3,8 | 1,1 |
| Chile | 50.000 | -1.513,4 | -5.708,9 | -2.207,0 | -3,0 | -11,4 | -4,4 |
| Ecuador | 3.500 | -147,5 | 1.330,0 | -2.223,7 | -4,2 | 38,0 | -63,5 |
| México | 20.000 | -224,3 | 0,0 | 0,0 | -1,1 | 0,0 | 0,0 |
| Paraguay | 10.000 | 814,2 | -13,3 | 648,0 | 8,1 | -0,1 | 6,5 |
| Perú | 40.000 | -461,5 | 433,8 | 112,1 | -1,2 | 1,1 | 0,3 |
| Uruguay | 8.000 | 2.691,3 | 2.161,0 | 2.606,2 | 33,6 | 27,0 | 32,6 |
| Venezuela | 30.000 | 86.205,8 | 53.719,6 | 98.938,1 | 287,4 | 179,1 | 329,8 |
| R.Dom. | 500 | 0,0 | 0,0 | 0,0 | 0,0 | 0,0 | 0,0 |
| Totales | 1.687.000 | 82.334,3 | -42.887,9 | -379,6 | | | |
| Bolivia | | | | | | | |
| Argentina | 20.000 | -3.097,0 | -2.562,6 | -4.178,8 | -15,5 | -12,8 | -20,9 |
| Brasil | 1.000 | -11.022,9 | -4.547,8 | -6.100,0 | -1102,3 | -454,8 | -610,0 |
| Colombia | 500 | -452,4 | -104,8 | -371,6 | -90,5 | -21,0 | -74,3 |
| Chile | 2.500 | -2.434,1 | -1.549,3 | 294,6 | -97,4 | -62,0 | 11,8 |
| Ecuador | 50 | 245,6 | 0,0 | 0,0 | 491,3 | 0,0 | 0,0 |
| México | 1.500 | 0,0 | -168,3 | -299,4 | 0,0 | -11,2 | -20,0 |
| Paraguay | 1.000 | 0,0 | 0,0 | 0,0 | 0,0 | 0,0 | 0,0 |
| Perú | 10.000 | -613,9 | -1.031,3 | -794,3 | -6,1 | -10,3 | -7,9 |
| Uruguay | 500 | 0,0 | 0,0 | -5,8 | 0,0 | 0,0 | -1,2 |
| Venezuela | 500 | 32.725,2 | 16.606,7 | 12.475,1 | 6545,0 | 3321,3 | 2495,0 |
| R.Dom. | 0 | 0,0 | 0,0 | 0,0 | #DIV/0! | #DIV/0! | #DIV/0! |
| Totales | 37.550 | 15.350,5 | 6.642,6 | 1.019,7 | | | |
| Brasil | | | | | | | |
| Argentina | 1.500.000 | 8.051,2 | 97.181,1 | 102.485,3 | 0,5 | 6,5 | 6,8 |
| Bolivia | 1.000 | 11.022,9 | 4.547,8 | 6.100,0 | 1102,3 | 454,8 | 610,0 |
| Colombia | 40.000 | 545,0 | 428,8 | 1.675,1 | 1,4 | 1,1 | 4,2 |
| Chile | 80.000 | -41.404,5 | -41.591,5 | -66.647,8 | -51,8 | -52,0 | -83,3 |
| Ecuador | 30.000 | 31.866,0 | 54.353,6 | 42.852,9 | 106,2 | 181,2 | 142,8 |
| México | 120.000 | -10,6 | 0,0 | -205,6 | 0,0 | 0,0 | -0,2 |
| Paraguay | 150.000 | 11.393,6 | 4.416,6 | 9.334,5 | 7,6 | 2,9 | 6,2 |
| Perú | 50.000 | 6.193,1 | 4.160,0 | 18.159,9 | 12,4 | 8,3 | 36,3 |
| Uruguay | 45.000 | 15.310,2 | 10.170,5 | 9.671,6 | 34,0 | 22,6 | 21,5 |
| Venezuela | 200.000 | 626.898,4 | 499.153,9 | 712.262,1 | 313,4 | 249,6 | 356,1 |
| R.Dom. | 4.000 | 19.899,9 | 23.524,0 | 27.955,0 | 497,5 | 588,1 | 698,9 |
| Totales | 2.220.000 | 689.765,2 | 656.344,8 | 863.643,1 | | | |
| Colombia | | | | | | | |
| Argentina | 5.000 | 76,0 | 191,7 | -53,3 | 1,5 | 3,8 | -1,1 |
| Bolivia | 500 | 452,4 | 104,8 | 371,6 | 90,5 | 21,0 | 74,3 |
| Brasil | 40.000 | -545,0 | -428,8 | -1.675,1 | -1,4 | -1,1 | -4,2 |
| Chile | 20.000 | 1.388,5 | -17,9 | 57,2 | 6,9 | -0,1 | 0,3 |
| Ecuador | 10.000 | 4.067,8 | 5.382,4 | 9.815,3 | 40,7 | 53,8 | 98,2 |
| México | 30.000 | 0,0 | 0,0 | 0,0 | 0,0 | 0,0 | 0,0 |
| Paraguay | 500 | 103,5 | 100,0 | 0,0 | 20,7 | 20,0 | 0,0 |
| Perú | 8.000 | -77,7 | -192,5 | -428,2 | -1,0 | -2,4 | -5,4 |
| Uruguay | 1.500 | 0,0 | 145,3 | -20,8 | 0,0 | 9,7 | -1,4 |
| Venezuela | 30.000 | 1.252.344,5 | 547.846,6 | 20.982,6 | 4174,5 | 1826,2 | 69,9 |
| R.Dom. | 5.000 | 2.170,7 | 2.037,8 | 1.868,2 | 43,4 | 40,8 | 37,4 |
| Totales | 150.500 | 1.259.980,7 | 555.169,3 | 30.917,5 | | | |

(*) Un valor positivo indica saldo acreedor y un valor negativo, saldo deudor. Un valor absoluto mayor a 100 (sombreados) indica insuficiencia de la línea de crédito

| | L. Créd. Bil. Ordin. (31/12/09) | Saldos de la Compensación - 2009 | | | Saldos / Líneas Ordinarias | | |
|-----------------|------------------------------------|----------------------------------|------------------|------------------|----------------------------|----------|----------|
| | | 1er. Período | 2do. Período | 3er. Período | % | % | % |
| Chile | | | | | | | |
| Argentina | 50.000 | 1.513,4 | 5.708,9 | 2.207,0 | 3,0 | 11,4 | 4,4 |
| Bolivia | 2.500 | 2.434,1 | 1.549,3 | -294,6 | 97,4 | 62,0 | -11,8 |
| Brasil | 80.000 | 41.404,5 | 41.591,5 | 66.647,8 | 51,8 | 52,0 | 83,3 |
| Colombia | 20.000 | -1.388,5 | 17,9 | -57,2 | -6,9 | 0,1 | -0,3 |
| Ecuador | 10.000 | 5.044,6 | 1.923,5 | 1.292,8 | 50,4 | 19,2 | 12,9 |
| México | 8.000 | 2.390,8 | 1.038,8 | 1.365,1 | 29,9 | 13,0 | 17,1 |
| Paraguay | 1.500 | 1.630,4 | 646,1 | 194,1 | 108,7 | 43,1 | 12,9 |
| Perú | 12.000 | -54,7 | -3,2 | 22,8 | -0,5 | 0,0 | 0,2 |
| Uruguay | 4.000 | 1.207,3 | 1.313,5 | 1.833,0 | 30,2 | 32,8 | 45,8 |
| Venezuela | 80.000 | 182.761,5 | 115.521,8 | 257.193,9 | 228,5 | 144,4 | 321,5 |
| R.Dom. | 1.000 | 0,0 | 0,0 | 102,0 | 0,0 | 0,0 | 10,2 |
| Totales | 269.000 | 236.943,4 | 169.308,1 | 330.507,0 | | | |
| Ecuador | | | | | | | |
| Argentina | 3.500 | 147,5 | -1.330,0 | 2.223,7 | 4,2 | -38,0 | 63,5 |
| Bolivia | 50 | -245,6 | 0,0 | 0,0 | -491,3 | 0,0 | 0,0 |
| Brasil | 30.000 | -31.866,0 | -54.353,6 | -42.852,9 | -106,2 | -181,2 | -142,8 |
| Colombia | 10.000 | -4.067,8 | -5.382,4 | -9.815,3 | -40,7 | -53,8 | -98,2 |
| Chile | 10.000 | -5.044,6 | -1.923,5 | -1.292,8 | -50,4 | -19,2 | -12,9 |
| México | 15.000 | -10.075,9 | -2.438,8 | -6.290,6 | -67,2 | -16,3 | -41,9 |
| Paraguay | 500 | 0,0 | 0,0 | 0,0 | 0,0 | 0,0 | 0,0 |
| Perú | 15.000 | -3.028,1 | -1.699,0 | -2.967,1 | -20,2 | -11,3 | -19,8 |
| Uruguay | 1.000 | 206,5 | 18,7 | 83,7 | 20,6 | 1,9 | 8,4 |
| Venezuela | 15.000 | 134.367,0 | 261.898,9 | 143.815,6 | 895,8 | 1746,0 | 958,8 |
| R.Dom. | 1.000 | 0,0 | 0,0 | 0,0 | 0,0 | 0,0 | 0,0 |
| Totales | 101.050 | 80.393,0 | 194.790,2 | 82.904,3 | | | |
| México | | | | | | | |
| Argentina | 20.000 | 224,3 | 0,0 | 0,0 | 1,1 | 0,0 | 0,0 |
| Bolivia | 1.500 | 0,0 | 168,3 | 299,4 | 0,0 | 11,2 | 20,0 |
| Brasil | 120.000 | 10,6 | 0,0 | 205,6 | 0,0 | 0,0 | 0,2 |
| Colombia | 30.000 | 0,0 | 0,0 | 0,0 | 0,0 | 0,0 | 0,0 |
| Chile | 8.000 | -2.390,8 | -1.038,8 | -1.365,1 | -29,9 | -13,0 | -17,1 |
| Ecuador | 15.000 | 10.075,9 | 2.438,8 | 6.290,6 | 67,2 | 16,3 | 41,9 |
| Paraguay | 200 | 78,6 | 0,0 | 50,5 | 39,3 | 0,0 | 25,2 |
| Perú | 15.000 | 527,8 | 202,1 | -3,3 | 3,5 | 1,3 | 0,0 |
| Uruguay | 6.000 | 1.992,4 | 2.865,4 | 5.588,3 | 33,2 | 47,8 | 93,1 |
| Venezuela | 30.000 | 275.151,2 | 115.218,1 | 216.111,7 | 917,2 | 384,1 | 720,4 |
| R.Dom. | 5.000 | 406,9 | 0,0 | 395,3 | 8,1 | 0,0 | 7,9 |
| Totales | 250.700 | 286.076,8 | 119.854,0 | 227.573,0 | | | |
| Paraguay | | | | | | | |
| Argentina | 10.000 | -814,2 | 13,3 | -648,0 | -8,1 | 0,1 | -6,5 |
| Bolivia | 1.000 | 0,0 | 0,0 | 0,0 | 0,0 | 0,0 | 0,0 |
| Brasil | 150.000 | -11.393,6 | -4.416,6 | -9.334,5 | -7,6 | -2,9 | -6,2 |
| Colombia | 500 | -103,5 | -100,0 | 0,0 | -20,7 | -20,0 | 0,0 |
| Chile | 1.500 | -1.630,4 | -646,1 | -194,1 | -108,7 | -43,1 | -12,9 |
| Ecuador | 500 | 0,0 | 0,0 | 0,0 | 0,0 | 0,0 | 0,0 |
| México | 200 | -78,6 | 0,0 | -50,5 | -39,3 | 0,0 | -25,2 |
| Perú | 6.000 | 0,0 | 771,0 | -26,8 | 0,0 | 12,8 | -0,4 |
| Uruguay | 1.000 | 0,0 | 0,0 | 0,0 | 0,0 | 0,0 | 0,0 |
| Venezuela | 500 | 21.092,7 | 20.878,5 | 11.932,2 | 4218,5 | 4175,7 | 2386,4 |
| R.Dom. | 0 | 0,0 | 0,0 | 0,0 | # DIV/0! | # DIV/0! | # DIV/0! |
| Totales | 171.200 | 7.072,4 | 16.500,0 | 1.678,2 | | | |

| | L. Créd. Bil. Ordin. (31/12/09) | Saldos de la Compensación - 2009 | | | Saldos / Líneas Ordinarias | | |
|----------------------|------------------------------------|----------------------------------|---------------------|---------------------|----------------------------|---------|---------|
| | | 1er. Período | 2do. Período | 3er. Período | % | % | % |
| Perú | | | | | | | |
| Argentina | 40.000 | 461,5 | -433,8 | -112,1 | 1,2 | -1,1 | -0,3 |
| Bolivia | 10.000 | 613,9 | 1.031,3 | 794,3 | 6,1 | 10,3 | 7,9 |
| Brasil | 50.000 | -6.193,1 | -4.160,0 | -18.159,9 | -12,4 | -8,3 | -36,3 |
| Colombia | 8.000 | 77,7 | 192,5 | 428,2 | 1,0 | 2,4 | 5,4 |
| Chile | 12.000 | 54,7 | 3,2 | -22,8 | 0,5 | 0,0 | -0,2 |
| Ecuador | 15.000 | 3.028,1 | 1.699,0 | 2.967,1 | 20,2 | 11,3 | 19,8 |
| México | 15.000 | -527,8 | -202,1 | 3,3 | -3,5 | -1,3 | 0,0 |
| Paraguay | 6.000 | 0,0 | -771,0 | 26,8 | 0,0 | -12,8 | 0,4 |
| Uruguay | 10.000 | -32,9 | -78,0 | 315,4 | -0,3 | -0,8 | 3,2 |
| Venezuela | 25.000 | 110.225,9 | 73.304,5 | 105.995,4 | 440,9 | 293,2 | 424,0 |
| R.Dom. | 500 | 352,7 | 174,6 | 173,4 | 70,5 | 34,9 | 34,7 |
| Totales | 191.500 | 108.060,7 | 70.760,1 | 92.409,2 | | | |
| Uruguay | | | | | | | |
| Argentina | 8.000 | -2.691,3 | -2.161,0 | -2.606,2 | -33,6 | -27,0 | -32,6 |
| Bolivia | 500 | 0,0 | 0,0 | 5,8 | 0,0 | 0,0 | 1,2 |
| Brasil | 45.000 | -15.310,2 | -10.170,5 | -9.671,6 | -34,0 | -22,6 | -21,5 |
| Colombia | 1.500 | 0,0 | -145,3 | 20,8 | 0,0 | -9,7 | 1,4 |
| Chile | 4.000 | -1.207,3 | -1.313,5 | -1.833,0 | -30,2 | -32,8 | -45,8 |
| Ecuador | 1.000 | -206,5 | -18,7 | -83,7 | -20,6 | -1,9 | -8,4 |
| México | 6.000 | -1.992,4 | -2.865,4 | -5.588,3 | -33,2 | -47,8 | -93,1 |
| Paraguay | 1.000 | 0,0 | 0,0 | 0,0 | 0,0 | 0,0 | 0,0 |
| Perú | 10.000 | 32,9 | 78,0 | -315,4 | 0,3 | 0,8 | -3,2 |
| Venezuela | 800 | 43.986,0 | 44.551,9 | 44.447,4 | 5498,2 | 5569,0 | 5555,9 |
| R.Dom. | 300 | 0,0 | 0,0 | 0,0 | 0,0 | 0,0 | 0,0 |
| Totales | 78.100 | 22.611,2 | 27.955,5 | 24.375,8 | | | |
| Venezuela | | | | | | | |
| Argentina | 30.000 | -86.205,8 | -53.719,6 | -98.938,1 | -287,4 | -179,1 | -329,8 |
| Bolivia | 500 | -32.725,2 | -16.606,7 | -12.475,1 | -6545,0 | -3321,3 | -2495,0 |
| Brasil | 200.000 | -626.898,4 | -499.153,9 | -712.262,1 | -313,4 | -249,6 | -356,1 |
| Colombia | 30.000 | -1.252.344,5 | -547.846,6 | -20.982,6 | -4174,5 | -1826,2 | -69,9 |
| Chile | 80.000 | -182.761,5 | -115.521,8 | -257.193,9 | -228,5 | -144,4 | -321,5 |
| Ecuador | 15.000 | -134.367,0 | -261.898,9 | -143.815,6 | -895,8 | -1746,0 | -958,8 |
| México | 30.000 | -275.151,2 | -115.218,1 | -216.111,7 | -917,2 | -384,1 | -720,4 |
| Paraguay | 500 | -21.092,7 | -20.878,5 | -11.932,2 | -4218,5 | -4175,7 | -2386,4 |
| Perú | 25.000 | -110.225,9 | -73.304,5 | -105.995,4 | -440,9 | -293,2 | -424,0 |
| Uruguay | 800 | -43.986,0 | -44.551,9 | -44.447,4 | -5498,2 | -5569,0 | -5555,9 |
| R.Dom. | 1.000 | 0,0 | 0,0 | 0,0 | 0,0 | 0,0 | 0,0 |
| Totales | 412.800 | -2.765.758,1 | -1.748.700,5 | -1.624.154,2 | | | |
| R.Dom. | | | | | | | |
| Argentina | 500 | 0,0 | 0,0 | 0,0 | 0,0 | 0,0 | 0,0 |
| Bolivia | 0 | 0,0 | 0,0 | 0,0 | #DIV/0! | #DIV/0! | #DIV/0! |
| Brasil | 4.000 | -19.899,9 | -23.524,0 | -27.955,0 | -497,5 | -588,1 | -698,9 |
| Colombia | 5.000 | -2.170,7 | -2.037,8 | -1.868,2 | -43,4 | -40,8 | -37,4 |
| Chile | 1.000 | 0,0 | 0,0 | -102,0 | 0,0 | 0,0 | -10,2 |
| Ecuador | 1.000 | 0,0 | 0,0 | 0,0 | 0,0 | 0,0 | 0,0 |
| México | 5.000 | -406,9 | 0,0 | -395,3 | -8,1 | 0,0 | -7,9 |
| Paraguay | 0 | 0,0 | 0,0 | 0,0 | #DIV/0! | #DIV/0! | #DIV/0! |
| Perú | 500 | -352,7 | -174,6 | -173,4 | -70,5 | -34,9 | -34,7 |
| Uruguay | 300 | 0,0 | 0,0 | 0,0 | 0,0 | 0,0 | 0,0 |
| Venezuela | 1.000 | 0,0 | 0,0 | 0,0 | 0,0 | 0,0 | 0,0 |
| Totales | 18.300 | -22.830,1 | -25.736,4 | -30.494,0 | | | |
| Total General | 5.587.700 | | | | | | |

CUADRO 8

INSTRUMENTOS DÉBITOS OPERACIONES CANALIZADAS POR EL CONVENIO 2009

NUMERO DE OPERACIONES

| PAIS | CC | CD | LA | PA | PE | OP+OD | GN | TOTAL |
|--------------|--------------|--------------|--------------|------------|----------|---------------|----------|---------------|
| ARG | 435 | 457 | 294 | 0 | 0 | 13 | 0 | 1.199 |
| BOL | 240 | 206 | 14 | 0 | 0 | 11 | 0 | 471 |
| BRA | 275 | 275 | 0 | 0 | 0 | 32 | 0 | 582 |
| COL | 79 | 42 | 0 | 0 | 0 | 48 | 0 | 169 |
| CHI | 157 | 57 | 0 | 0 | 0 | 11 | 0 | 225 |
| ECU | 337 | 239 | 141 | 287 | 0 | 97 | 0 | 1.101 |
| MEX | 26 | 1 | 0 | 0 | 0 | 21 | 0 | 48 |
| PAR | 217 | 158 | 0 | 2 | 0 | 0 | 0 | 377 |
| PER | 132 | 84 | 14 | 4 | 0 | 3 | 0 | 237 |
| URU | 479 | 385 | 24 | 44 | 0 | 15 | 0 | 947 |
| VEN | 5.388 | 3.826 | 1.224 | 58 | 0 | 27.372 | 0 | 37.868 |
| DOM | 15 | 395 | 0 | 24 | 0 | 0 | 0 | 434 |
| TOTAL | 7.780 | 6.125 | 1.711 | 419 | 0 | 27.623 | 0 | 43.658 |

EN DÓLARES

| PAIS | CC | CD | LA | PA | PE | OP+OD | GN | TOTAL |
|--------------|-------------------------|-------------------------|-----------------------|-----------------------|-------------|-------------------------|-------------|-------------------------|
| ARG | 30.499.045 | 32.199.845 | 126.900.059 | 0 | 0 | 15.560 | 0 | 189.614.509,28 |
| BOL | 25.297.304 | 14.884.453 | 918.365 | 0 | 0 | 8.809 | 0 | 41.108.931,49 |
| BRA | 81.242.137 | 104.652.095 | 0 | 0 | 0 | 26.673 | 0 | 185.920.905,08 |
| COL | 10.082.151 | 2.490.885 | 0 | 0 | 0 | 130.466 | 0 | 12.703.501,23 |
| CHI | 13.811.389 | 4.608.207 | 0 | 0 | 0 | 8.652 | 0 | 18.428.248,74 |
| ECU | 34.432.419 | 36.151.772 | 6.810.053 | 105.510.750 | 0 | 7.199.227 | 0 | 190.104.220,31 |
| MEX | 4.934.526 | 71.433 | 0 | 0 | 0 | 38.879 | 0 | 5.044.837,71 |
| PAR | 12.962.557 | 9.775.649 | 0 | 7.218.599 | 0 | 0 | 0 | 29.956.805,27 |
| PER | 18.161.418 | 15.450.755 | 335.506 | 3.664.240 | 0 | 15.287 | 0 | 37.627.205,61 |
| URU | 27.467.547 | 35.361.243 | 539.438 | 1.824.949 | 0 | 10.219 | 0 | 65.203.395,81 |
| VEN | 1.004.725.222 | 1.179.443.300 | 450.360.393 | 31.029.030 | 0 | 3.467.146.457 | 0 | 6.132.704.402,01 |
| DOM | 5.413.826 | 1.847.795 | 0 | 37.794.333 | 0 | 0 | 0 | 45.055.953,84 |
| TOTAL | 1.269.029.539,59 | 1.436.937.432,69 | 585.863.813,00 | 187.041.902,04 | 0,00 | 3.474.600.229,06 | 0,00 | 6.953.472.916,38 |

INTERESES Y COMISIONES Y GASTOS DÉBITOS OPERACIONES CANALIZADAS POR EL CONVENIO 2009

NUMERO

| PAIS | INT. CC | INT. CD | INT. LA | INT. PA | CG | TOTAL |
|--------------|-----------|------------|------------|------------|--------------|--------------|
| ARG | 3 | 0 | 298 | 0 | 68 | 369 |
| BOL | 0 | 7 | 6 | 0 | 133 | 146 |
| BRA | 0 | 0 | 0 | 0 | 81 | 81 |
| COL | 0 | 0 | 0 | 0 | 17 | 17 |
| CHI | 0 | 0 | 0 | 0 | 26 | 26 |
| ECU | 9 | 0 | 109 | 179 | 369 | 666 |
| MEX | 0 | 0 | 0 | 0 | 0 | 0 |
| PAR | 0 | 0 | 0 | 2 | 50 | 52 |
| PER | 0 | 0 | 4 | 0 | 36 | 40 |
| URU | 0 | 0 | 23 | 48 | 99 | 170 |
| VEN | 0 | 0 | 0 | 58 | 4.017 | 4.075 |
| DOM | 14 | 370 | 0 | 34 | 1 | 419 |
| TOTAL | 26 | 377 | 440 | 321 | 4.897 | 6.061 |

DÓLARES

| PAIS | INT. CC | INT. CD | INT. LA | INT. PA | CG | TOTAL |
|--------------|-------------------|-------------------|----------------------|----------------------|---------------------|-----------------------|
| ARG | 4.490 | 0 | 61.028.140 | 0 | 52.391 | 61.085.021,54 |
| BOL | 0 | 63.196 | 19.256 | 0 | 65.655 | 148.107,54 |
| BRA | 0 | 0 | 0 | 0 | 219.975 | 219.975,41 |
| COL | 0 | 0 | 0 | 0 | 4.625 | 4.624,89 |
| CHI | 0 | 0 | 0 | 0 | 10.602 | 10.602,35 |
| ECU | 104.967 | 0 | 70.028 | 5.765.868 | 308.443 | 6.249.305,82 |
| MEX | 0 | 0 | 0 | 0 | 0 | 0,00 |
| PAR | 0 | 0 | 0 | 2.195.256 | 21.218 | 2.216.474,58 |
| PER | 0 | 0 | 2.908 | 0 | 20.192 | 23.099,65 |
| URU | 0 | 0 | 45.312 | 343.022 | 48.749 | 437.083,25 |
| VEN | 0 | 0 | 0 | 9.373.242 | 4.202.626 | 13.575.867,56 |
| DOM | 762.357 | 197.394 | 0 | 33.037.076 | 2.376 | 33.999.203,09 |
| TOTAL | 871.814,47 | 260.590,21 | 61.165.643,94 | 50.714.464,08 | 4.956.852,98 | 117.969.365,68 |

Notas:

| | | | |
|-----|------------------------|------|-------------------------------------|
| CC: | Cartas de crédito | PE: | Pagarés de operaciones de descuento |
| CD: | Créditos documentarios | OP: | Órdenes de pago |
| CG: | Comisiones y gastos | OD: | Órdenes de pago divisibles |
| LA: | Letras avaladas | GN: | Giros nominativos |
| PA: | Pagarés | INT: | Intereses |

Por la metodología de su presentación, esta información no comprende los extornos ni las anulaciones de extornos efectuados durante el período.

CUADRO 8 A

INSTRUMENTOS DÉBITOS OPERACIONES CANALIZADAS POR EL CONVENIO 2008

NUMERO DE OPERACIONES

| PAIS | CC | CD | LA | PA | PE | OP+OD | GN | TOTAL |
|--------------|---------------|---------------|--------------|------------|----------|---------------|----------|----------------|
| ARG | 585 | 548 | 83 | 0 | 0 | 14 | 0 | 1.230 |
| BOL | 315 | 254 | 19 | 0 | 0 | 12 | 0 | 600 |
| BRA | 323 | 253 | 0 | 0 | 0 | 34 | 0 | 610 |
| COL | 138 | 48 | 0 | 0 | 0 | 19 | 0 | 205 |
| CHI | 289 | 303 | 0 | 0 | 0 | 11 | 0 | 603 |
| ECU | 365 | 278 | 103 | 387 | 0 | 24 | 0 | 1.157 |
| MEX | 47 | 4 | 0 | 0 | 0 | 12 | 0 | 63 |
| PAR | 301 | 188 | 0 | 2 | 0 | 0 | 0 | 491 |
| PER | 253 | 170 | 20 | 4 | 0 | 0 | 0 | 447 |
| URU | 499 | 630 | 22 | 45 | 0 | 17 | 0 | 1.213 |
| VEN | 11.948 | 7.423 | 1.858 | 2 | 0 | 77.416 | 0 | 98.647 |
| DOM | 12 | 418 | 0 | 20 | 0 | 0 | 0 | 450 |
| TOTAL | 15.075 | 10.517 | 2.105 | 460 | 0 | 77.559 | 0 | 105.716 |

EN DÓLARES

| PAIS | CC | CD | LA | PA | PE | OP+OD | GN | TOTAL |
|--------------|-------------------------|-------------------------|-----------------------|-----------------------|-------------|-------------------------|-------------|--------------------------|
| ARG | 34.285.033 | 31.876.224 | 22.572.654 | 0 | 0 | 15.724 | 0 | 88.749.536,13 |
| BOL | 20.865.502 | 23.037.309 | 3.281.168 | 0 | 0 | 9.566 | 0 | 47.193.544,99 |
| BRA | 86.519.981 | 87.624.136 | 0 | 0 | 0 | 27.924 | 0 | 174.172.041,44 |
| COL | 16.164.741 | 5.229.176 | 0 | 0 | 0 | 29.337 | 0 | 21.423.253,92 |
| CHI | 30.878.118 | 20.413.945 | 0 | 0 | 0 | 8.773 | 0 | 51.300.835,20 |
| ECU | 42.172.583 | 37.459.598 | 5.442.320 | 102.100.208 | 0 | 16.981 | 0 | 187.191.689,87 |
| MEX | 7.150.851 | 293.276 | 0 | 0 | 0 | 9.560 | 0 | 7.453.686,68 |
| PAR | 26.595.774 | 9.416.227 | 0 | 7.218.599 | 0 | 0 | 0 | 43.230.600,03 |
| PER | 50.758.548 | 33.833.775 | 514.865 | 3.932.092 | 0 | 0 | 0 | 89.039.279,32 |
| URU | 36.754.817 | 40.623.000 | 525.145 | 1.826.129 | 0 | 11.037 | 0 | 79.740.128,40 |
| VEN | 2.087.113.725 | 1.713.915.597 | 531.489.967 | 2.655.053 | 0 | 7.410.489.757 | 0 | 11.745.664.099,12 |
| DOM | 4.962.979 | 2.129.996 | 0 | 33.056.301 | 0 | 0 | 0 | 40.149.275,81 |
| TOTAL | 2.444.222.651,93 | 2.005.852.258,74 | 563.826.018,26 | 150.788.382,43 | 0,00 | 7.410.618.658,55 | 0,00 | 12.575.307.969,91 |

INTERESES Y COMISIONES Y GASTOS DÉBITOS OPERACIONES CANALIZADAS POR EL CONVENIO 2008

NUMERO

| PAIS | INT. CC | INT. CD | INT. LA | INT. PA | CG | TOTAL |
|--------------|-----------|------------|------------|------------|---------------|---------------|
| ARG | 7 | 14 | 189 | 0 | 100 | 310 |
| BOL | 0 | 0 | 6 | 0 | 201 | 207 |
| BRA | 0 | 0 | 0 | 0 | 82 | 82 |
| COL | 0 | 0 | 0 | 0 | 53 | 53 |
| CHI | 0 | 0 | 0 | 0 | 78 | 78 |
| ECU | 13 | 2 | 78 | 176 | 360 | 629 |
| MEX | 0 | 0 | 0 | 0 | 2 | 2 |
| PAR | 0 | 0 | 0 | 2 | 75 | 77 |
| PER | 0 | 0 | 6 | 0 | 128 | 134 |
| URU | 0 | 0 | 22 | 47 | 73 | 142 |
| VEN | 0 | 0 | 0 | 31 | 9.093 | 9.124 |
| DOM | 14 | 259 | 0 | 24 | 0 | 297 |
| TOTAL | 34 | 275 | 301 | 280 | 10.245 | 11.135 |

DÓLARES

| PAIS | INT. CC | INT. CD | INT. LA | INT. PA | CG | TOTAL |
|--------------|---------------------|-------------------|----------------------|----------------------|---------------------|----------------------|
| ARG | 36.620 | 12.209 | 43.746.909 | 0 | 36.788 | 43.832.525,92 |
| BOL | 0 | 0 | 28.057 | 0 | 222.327 | 250.383,58 |
| BRA | 0 | 0 | 0 | 0 | 97.356 | 97.355,62 |
| COL | 0 | 0 | 0 | 0 | 224.157 | 224.157,19 |
| CHI | 0 | 0 | 0 | 0 | 32.913 | 32.912,92 |
| ECU | 74.227 | 6.613 | 73.671 | 6.554.701 | 538.823 | 7.248.035,76 |
| MEX | 0 | 0 | 0 | 0 | 200 | 200,00 |
| PAR | 0 | 0 | 0 | 2.788.786 | 41.651 | 2.830.436,80 |
| PER | 0 | 0 | 4.523 | 0 | 73.699 | 78.221,92 |
| URU | 0 | 0 | 77.770 | 463.796 | 38.576 | 580.142,05 |
| VEN | 0 | 0 | 0 | 5.939.910 | 8.663.498 | 14.603.408,17 |
| DOM | 1.366.500 | 379.316 | 0 | 20.162.882 | 0 | 21.908.697,84 |
| TOTAL | 1.477.347,19 | 398.138,11 | 43.930.930,91 | 35.910.073,91 | 9.969.987,65 | 91.686.477,77 |

Notas:

| | | | |
|-----|------------------------|------|-------------------------------------|
| CC: | Cartas de crédito | PE: | Pagarés de operaciones de descuento |
| CD: | Créditos documentarios | OP: | Órdenes de pago |
| CG: | Comisiones y gastos | OD: | Órdenes de pago divisibles |
| LA: | Letras avaladas | GN: | Giros nominativos |
| PA: | Pagarés | INT: | Intereses |

Por la metodología de su presentación, esta información no comprende los extornos ni las anulaciones de extornos efectuados durante el periodo.

CUADRO 9

INSTRUMENTOS CRÉDITOS OPERACIONES CANALIZADAS POR EL CONVENIO 2009

NUMERO DE OPERACIONES

| PAIS | CC | CD | LA | PA | PE | OP+OD | GN | TOTAL |
|--------------|--------------|--------------|--------------|------------|----------|---------------|----------|---------------|
| ARG | 645 | 858 | 61 | 3 | 0 | 1.119 | 0 | 2.686 |
| BOL | 54 | 0 | 0 | 0 | 0 | 229 | 0 | 283 |
| BRA | 3.181 | 4.010 | 1.471 | 402 | 0 | 0 | 0 | 9.064 |
| COL | 1.648 | 0 | 122 | 0 | 0 | 16.476 | 0 | 18.246 |
| CHI | 676 | 453 | 51 | 0 | 0 | 2.405 | 0 | 3.585 |
| ECU | 319 | 0 | 0 | 0 | 0 | 1.506 | 0 | 1.825 |
| MEX | 514 | 518 | 4 | 10 | 0 | 3.464 | 0 | 4.510 |
| PAR | 4 | 83 | 0 | 0 | 0 | 20 | 0 | 107 |
| PER | 538 | 165 | 2 | 4 | 0 | 1.881 | 0 | 2.590 |
| URU | 193 | 38 | 0 | 0 | 0 | 439 | 0 | 670 |
| VEN | 8 | 0 | 0 | 0 | 0 | 84 | 0 | 92 |
| DOM | 0 | 0 | 0 | 0 | 0 | 0 | 0 | 0 |
| TOTAL | 7.780 | 6.125 | 1.711 | 419 | 0 | 27.623 | 0 | 43.658 |

EN DÓLARES

| PAIS | CC | CD | LA | PA | PE | OP+OD | GN | TOTAL |
|--------------|-------------------------|-------------------------|-----------------------|-----------------------|-------------|-------------------------|-------------|-------------------------|
| ARG | 71.895.767 | 94.907.528 | 4.648.459 | 260.165 | 0 | 119.028.668 | 0 | 290.740.587,76 |
| BOL | 8.460.911 | 0 | 0 | 0 | 0 | 55.787.790 | 0 | 64.248.701,18 |
| BRA | 520.712.062 | 1.019.019.545 | 556.203.948 | 185.544.364 | 0 | 0 | 0 | 2.281.479.918,37 |
| COL | 211.428.244 | 0 | 4.713.285 | 0 | 0 | 1.642.429.955 | 0 | 1.858.571.483,29 |
| CHI | 175.571.269 | 178.141.417 | 19.593.593 | 0 | 0 | 382.371.817 | 0 | 755.678.095,92 |
| ECU | 85.022.701 | 0 | 0 | 0 | 0 | 469.469.107 | 0 | 554.491.807,52 |
| MEX | 87.922.956 | 99.871.736 | 620.899 | 536.800 | 0 | 449.066.262 | 0 | 638.018.652,27 |
| PAR | 405.407 | 13.227.031 | 0 | 0 | 0 | 43.920.131 | 0 | 57.552.568,93 |
| PER | 80.725.716 | 23.975.978 | 83.629 | 700.574 | 0 | 202.937.376 | 0 | 308.423.272,99 |
| URU | 25.222.659 | 7.794.199 | 0 | 0 | 0 | 109.395.066 | 0 | 142.411.923,35 |
| VEN | 1.661.847 | 0 | 0 | 0 | 0 | 194.057 | 0 | 1.855.904,80 |
| DOM | 0 | 0 | 0 | 0 | 0 | 0 | 0 | 0,00 |
| TOTAL | 1.269.029.539,59 | 1.436.937.432,69 | 585.863.813,00 | 187.041.902,04 | 0,00 | 3.474.600.229,06 | 0,00 | 6.953.472.916,38 |

INTERESES Y COMISIONES Y GASTOS CRÉDITOS OPERACIONES CANALIZADAS POR EL CONVENIO 2009

NUMERO

| PAIS | INT. CC | INT. CD | INT. LA | INT. PA | CG | TOTAL |
|--------------|-----------|------------|------------|------------|--------------|--------------|
| ARG | 0 | 7 | 0 | 0 | 468 | 475 |
| BOL | 0 | 0 | 0 | 0 | 17 | 17 |
| BRA | 1 | 370 | 327 | 311 | 1.998 | 3.007 |
| COL | 23 | 0 | 113 | 0 | 1.018 | 1.154 |
| CHI | 2 | 0 | 0 | 0 | 317 | 319 |
| ECU | 0 | 0 | 0 | 0 | 133 | 133 |
| MEX | 0 | 0 | 0 | 10 | 527 | 537 |
| PAR | 0 | 0 | 0 | 0 | 9 | 9 |
| PER | 0 | 0 | 0 | 0 | 384 | 384 |
| URU | 0 | 0 | 0 | 0 | 26 | 26 |
| VEN | 0 | 0 | 0 | 0 | 0 | 0 |
| DOM | 0 | 0 | 0 | 0 | 0 | 0 |
| TOTAL | 26 | 377 | 440 | 321 | 4.897 | 6.061 |

DÓLARES

| PAIS | INT. CC | INT. CD | INT. LA | INT. PA | CG | TOTAL |
|--------------|-------------------|-------------------|----------------------|----------------------|---------------------|-----------------------|
| ARG | 0 | 63.196 | 0 | 0 | 327.677 | 390.873,39 |
| BOL | 0 | 0 | 0 | 0 | 8.169 | 8.168,76 |
| BRA | 319 | 197.394 | 61.092.708 | 50.449.063 | 1.478.162 | 113.217.647,23 |
| COL | 867.324 | 0 | 72.936 | 0 | 1.120.406 | 2.060.665,53 |
| CHI | 4.171 | 0 | 0 | 0 | 865.921 | 870.092,46 |
| ECU | 0 | 0 | 0 | 0 | 392.132 | 392.131,99 |
| MEX | 0 | 0 | 0 | 265.401 | 478.167 | 743.568,25 |
| PAR | 0 | 0 | 0 | 0 | 6.573 | 6.572,75 |
| PER | 0 | 0 | 0 | 0 | 230.935 | 230.935,49 |
| URU | 0 | 0 | 0 | 0 | 48.710 | 48.709,83 |
| VEN | 0 | 0 | 0 | 0 | 0 | 0,00 |
| DOM | 0 | 0 | 0 | 0 | 0 | 0,00 |
| TOTAL | 871.814,47 | 260.590,21 | 61.165.643,94 | 50.714.464,08 | 4.956.852,98 | 117.969.365,68 |

Notas:

| | | | |
|-----|------------------------|------|-------------------------------------|
| CC: | Cartas de crédito | PE: | Pagarés de operaciones de descuento |
| CD: | Créditos documentarios | OP: | Órdenes de pago |
| CG: | Comisiones y gastos | OD: | Órdenes de pago divisibles |
| LA: | Letras avaladas | GN: | Giros nominativos |
| PA: | Pagarés | INT: | Intereses |

Por la metodología de su presentación, esta información no comprende los extornos ni las anulaciones de extornos efectuados durante el período.

CUADRO 9 A

INSTRUMENTOS CRÉDITOS OPERACIONES CANALIZADAS POR EL CONVENIO 2008

NUMERO DE OPERACIONES

| PAIS | CC | CD | LA | PA | PE | OP+OD | GN | TOTAL |
|--------------|---------------|---------------|--------------|------------|----------|---------------|----------|----------------|
| ARG | 1.146 | 1.333 | 62 | 3 | 0 | 2.738 | 0 | 5.282 |
| BOL | 71 | 0 | 1 | 0 | 0 | 201 | 0 | 273 |
| BRA | 7.310 | 6.836 | 1.874 | 442 | 0 | 0 | 0 | 16.462 |
| COL | 3.162 | 2 | 144 | 1 | 0 | 57.911 | 0 | 61.220 |
| CHI | 976 | 700 | 12 | 0 | 0 | 3.466 | 0 | 5.154 |
| ECU | 500 | 0 | 4 | 0 | 0 | 1.345 | 0 | 1.849 |
| MEX | 649 | 1.325 | 6 | 10 | 0 | 6.900 | 0 | 8.890 |
| PAR | 21 | 92 | 0 | 0 | 0 | 51 | 0 | 164 |
| PER | 926 | 203 | 2 | 4 | 0 | 4.419 | 0 | 5.554 |
| URU | 279 | 26 | 0 | 0 | 0 | 485 | 0 | 790 |
| VEN | 35 | 0 | 0 | 0 | 0 | 43 | 0 | 78 |
| DOM | 0 | 0 | 0 | 0 | 0 | 0 | 0 | 0 |
| TOTAL | 15.075 | 10.517 | 2.105 | 460 | 0 | 77.559 | 0 | 105.716 |

EN DÓLARES

| PAIS | CC | CD | LA | PA | PE | OP+OD | GN | TOTAL |
|--------------|-------------------------|-------------------------|-----------------------|-----------------------|-------------|-------------------------|-------------|--------------------------|
| ARG | 136.421.628 | 182.740.528 | 4.012.527 | 273.952 | 0 | 310.893.200 | 0 | 634.341.834,26 |
| BOL | 14.895.113 | 0 | 38.500 | 0 | 0 | 59.557.797 | 0 | 74.491.410,31 |
| BRA | 1.076.227.105 | 1.278.177.850 | 552.641.583 | 148.653.229 | 0 | 0 | 0 | 3.055.699.766,93 |
| COL | 367.422.375 | 64.002 | 3.693.651 | 605.000 | 0 | 4.570.492.989 | 0 | 4.942.278.017,38 |
| CHI | 301.486.773 | 265.875.007 | 1.339.217 | 0 | 0 | 500.536.445 | 0 | 1.069.237.442,59 |
| ECU | 154.755.518 | 0 | 1.038.892 | 0 | 0 | 330.331.567 | 0 | 486.125.976,55 |
| MEX | 121.763.907 | 231.477.237 | 921.961 | 536.800 | 0 | 909.261.285 | 0 | 1.263.961.190,34 |
| PAR | 31.115.362 | 18.390.796 | 0 | 0 | 0 | 140.987.723 | 0 | 190.493.881,30 |
| PER | 184.897.321 | 26.099.549 | 139.687 | 719.402 | 0 | 508.487.851 | 0 | 720.343.810,70 |
| URU | 48.056.061 | 3.027.290 | 0 | 0 | 0 | 80.025.893 | 0 | 131.109.243,10 |
| VEN | 7.181.490 | 0 | 0 | 0 | 0 | 43.907 | 0 | 7.225.396,45 |
| DOM | 0 | 0 | 0 | 0 | 0 | 0 | 0 | 0,00 |
| TOTAL | 2.444.222.651,93 | 2.005.852.258,74 | 563.826.018,26 | 150.788.382,43 | 0,00 | 7.410.618.658,55 | 0,00 | 12.575.307.969,91 |

INTERESES Y COMISIONES Y GASTOS CRÉDITOS OPERACIONES CANALIZADAS POR EL CONVENIO 2008

NUMERO

| PAIS | INT. CC | INT. CD | INT. LA | INT. PA | CG | TOTAL |
|--------------|-----------|------------|------------|------------|---------------|---------------|
| ARG | 0 | 0 | 0 | 0 | 776 | 776 |
| BOL | 0 | 0 | 0 | 0 | 15 | 15 |
| BRA | 9 | 275 | 225 | 269 | 5.037 | 5.815 |
| COL | 20 | 0 | 76 | 1 | 2.485 | 2.582 |
| CHI | 3 | 0 | 0 | 0 | 419 | 422 |
| ECU | 0 | 0 | 0 | 0 | 152 | 152 |
| MEX | 0 | 0 | 0 | 10 | 842 | 852 |
| PAR | 0 | 0 | 0 | 0 | 11 | 11 |
| PER | 0 | 0 | 0 | 0 | 445 | 445 |
| URU | 0 | 0 | 0 | 0 | 36 | 36 |
| VEN | 2 | 0 | 0 | 0 | 27 | 29 |
| DOM | 0 | 0 | 0 | 0 | 0 | 0 |
| TOTAL | 34 | 275 | 301 | 280 | 10.245 | 11.135 |

DÓLARES

| PAIS | INT. CC | INT. CD | INT. LA | INT. PA | CG | TOTAL |
|--------------|---------------------|-------------------|----------------------|----------------------|---------------------|----------------------|
| ARG | 0 | 0 | 0 | 0 | 962.389 | 962.389,41 |
| BOL | 0 | 0 | 0 | 0 | 12.035 | 12.034,71 |
| BRA | 12.199 | 398.138 | 43.876.622 | 35.567.677 | 3.418.237 | 83.272.872,77 |
| COL | 1.403.732 | 0 | 54.309 | 27.479 | 2.097.266 | 3.582.786,47 |
| CHI | 6.415 | 0 | 0 | 0 | 1.431.587 | 1.438.001,85 |
| ECU | 0 | 0 | 0 | 0 | 474.676 | 474.675,63 |
| MEX | 0 | 0 | 0 | 314.918 | 702.363 | 1.017.280,73 |
| PAR | 0 | 0 | 0 | 0 | 14.906 | 14.906,32 |
| PER | 0 | 0 | 0 | 0 | 759.929 | 759.928,57 |
| URU | 0 | 0 | 0 | 0 | 62.518 | 62.517,68 |
| VEN | 55.001 | 0 | 0 | 0 | 34.083 | 89.083,63 |
| DOM | 0 | 0 | 0 | 0 | 0 | 0,00 |
| TOTAL | 1.477.347,19 | 398.138,11 | 43.930.930,91 | 35.910.073,91 | 9.969.987,65 | 91.686.477,77 |
| | 0,060442415 | 0,019848825 | 7,791575679 | | | |

Notas:

| | | | |
|-----|------------------------|------|-------------------------------------|
| CC: | Cartas de crédito | PE: | Pagarés de operaciones de descuento |
| CD: | Créditos documentarios | OP: | Órdenes de pago |
| CG: | Comisiones y gastos | OD: | Órdenes de pago divisibles |
| LA: | Letras avaladas | GN: | Giros nominativos |
| PA: | Pagarés | INT: | Intereses |

Por la metodología de su presentación, esta información no comprende los extornos ni las anulaciones de extornos efectuados durante el período.