



# Secretaría General

ALADI/SEC/Estudio 200  
23 de diciembre de 2011

## EVOLUCIÓN DEL COMERCIO NEGOCIADO 1993-2010

### Presentación

El presente documento se ha elaborado en cumplimiento del punto III.11 del Programa de Actividades correspondiente al año 2011. El propósito de dicha actividad es la elaboración periódica de informes que permitan dar cuenta de la evolución del comercio realizado por los países miembros al amparo de los acuerdos suscritos en el marco del TM80.

El comercio realizado al amparo de los Acuerdos, denominado “comercio negociado”, ha sido objeto de varios estudios de la Secretaría General que dan cuenta de su evolución y, en particular, intentan medir el impacto de las preferencias arancelarias sobre los flujos del intercambio intrarregional.

El presente estudio constituye un insumo más en esa línea de análisis y, en esta oportunidad, aporta un elemento novedoso al incluir una mejora en la metodología de asignación del comercio negociado.

En su primera parte, el presente estudio proporciona una visión de largo plazo sobre la evolución del comercio negociado registrado entre los países miembros, lo que permite actualizar la información presentada en los informes anteriores (Sec.di 2209 Rev.1 y Estudio 199), extendiendo el período de análisis dos años más, hasta 2010. Luego de realizar algunas precisiones metodológicas, se describe la red de Acuerdos suscritos en el marco de la ALADI, se analiza el comportamiento del comercio negociado regional y a nivel de cada país, así como se intenta identificar el impacto de los Acuerdos sobre las corrientes de comercio.

En la segunda parte del estudio se presenta un análisis del impacto que tiene el cambio metodológico que se aplicará desde el presente en el procedimiento de asignación del comercio negociado sobre la cuantificación del total del intercambio que se canaliza a través de los Acuerdos suscritos al amparo del Tratado de Montevideo de 1980.

Finalmente, en los Anexos se detalla el origen de la información sobre comercio negociado (Anexo I) y se presentan las series de importaciones intrarregionales desagregadas por país copartícipe y Acuerdo (Anexo II).

---



## ÍNDICE

|  |           |
|--|-----------|
| <b>RESUMEN EJECUTIVO.....</b>  | <b>6</b>  |
| <b>PRIMERA PARTE: EVOLUCIÓN DEL COMERCIO NEGOCIADO 1993-2010.....</b>  | <b>8</b>  |
| <b>I. PRINCIPALES ASPECTOS METODOLÓGICOS.....</b>  | <b>8</b>  |
| A. Definición de comercio negociado .....  | 8         |
| B. Comercio negociado: informado vs asignado .....   | 9         |
| C. Período objeto de estudio: 1993 - 2010 .....  | 10        |
| <b>II. LA RED DE ACUERDOS SUSCRITOS AL AMPARO DEL TM80 .....</b>   | <b>10</b> |
| D. Los Acuerdos de Alcance Regional.....   | 11        |
| E. Los Acuerdos de Alcance Parcial .....   | 12        |
| F. La evolución histórica de los Acuerdos .....  | 14        |
| G. Situación actual del proceso de liberalización .....  | 15        |
| <b>III. LA EVOLUCIÓN DEL COMERCIO NEGOCIADO A NIVEL REGIONAL .....</b>                                       | <b>16</b> |
| H. La dinámica de los flujos globales.....   | 16        |
| I. El impacto de los Acuerdos en el comercio regional .....  | 18        |
| J. Descomposición del impacto de los Acuerdos: ALC y Selectivos.....   | 21        |
| K. Importancia del comercio negociado a nivel de países .....  | 22        |
| L. El comercio negociado por modalidad de Acuerdo .....  | 24        |
| <b>IV. LA EVOLUCIÓN LAS EXPORTACIONES NEGOCIADAS DE CADA PAÍS MIEMBRO .....</b>                              | <b>26</b> |
| M. Argentina .....   | 27        |
| N. Bolivia .....   | 28        |
| O. Brasil.....   | 29        |
| P. Colombia.....   | 30        |
| Q. Chile .....   | 31        |
| R. Cuba.....   | 33        |
| S. Ecuador.....  | 34        |
| T. México.....   | 35        |
| U. Paraguay.....   | 36        |
| V. Perú.....   | 38        |
| W. Uruguay .....   | 39        |
| X. Venezuela .....   | 40        |
| <b>SEGUNDA PARTE: IMPACTO DE LA MODIFICACIÓN DE LA METODOLOGÍA DE ASIGNACIÓN DEL COMERCIO NEGOCIADO.....</b> | <b>42</b> |
| <b>I. ANTECEDENTES DEL TEMA.....</b>   | <b>42</b> |
| <b>II. CUANTIFICACIÓN DEL IMPACTO EN 2010 .....</b>  | <b>43</b> |

|                |    |
|----------------|----|
| ANEXO I .....  | 54 |
| ANEXO II ..... | 55 |

## Resumen Ejecutivo

### Evolución del comercio negociado 1993-2010

El total del comercio negociado entre los países miembros de la ALADI experimentó un fuerte crecimiento en el período analizado (13,1% anual), pasando de 11,9 mil millones de dólares en 1993 a 97,6 mil millones de dólares en 2010. Sin perjuicio de esto, la expansión no fue continua y estuvo fuertemente determinada por la evolución del nivel de actividad económica en la región. Los períodos de crecimiento sostenido del intercambio comercial canalizado por los Acuerdos fueron dos: 1993-1997 y 2004-2008.

Actualmente, la mayor parte (77,1%) del comercio intrarregional hace uso de las preferencias arancelarias. Dentro del comercio negociado los Acuerdos de Alcance Parcial -en particular los Acuerdos de Complementación Económica- han adquirido una importancia creciente hasta canalizar el 97% del mismo; en contrapartida, los Acuerdos Regionales han perdido participación y representan solamente el 3% restante.

La entrada en vigencia de los diferentes Acuerdos suscritos en el marco de la ALADI tuvo un doble impacto positivo sobre el comercio negociado. Por un lado, provocó la re canalización del comercio ya existente hacia el uso de las preferencias arancelarias establecidas en los mismos. Este impacto predominó en el período inicial debido a la puesta en vigor de la mayoría de Acuerdos de Alcance Parcial de amplia cobertura de productos. Dicha re canalización fue la principal explicación del incremento de la participación del comercio negociado en el total intrarregional entre 1993 y 1997, de 52,1% a 70,7%. Posteriormente, este proceso se desaceleró y dicho porcentaje se ubicó en 77,1% al final del período.

Por otro lado, los Acuerdos impulsaron el surgimiento de nuevo comercio en ítems que no se intercambiaban y que se comenzaron a comerciar probablemente impulsados por las preferencias arancelarias. Este impulso dio lugar a que las compras desde la región crecieran a mayor ritmo que las importaciones globales de los países miembros, por lo que la participación de las primeras en las segundas creció de 15% en 1993 a 16,9% a 2010. Este impacto de los Acuerdos fue más moderado.

El análisis desagregado muestra que la mayoría de los países miembros experimentó un proceso de re canalización de sus exportaciones hacia el uso de las preferencias, principalmente, en los primeros años de vigencia de los Acuerdos en que participaron.

Por el contrario, el impulso que dieron los Acuerdos al surgimiento de nuevo comercio no tuvo la misma fuerza en todos los países. En algunos, tales como Brasil, Colombia, Chile, México y Perú, permitió que sus exportaciones incrementaran su participación en las compras de la región. En los restantes países el impulso no fue suficiente para aumentar dicha cuota de mercado, al menos de forma significativa y sostenida. No obstante, en un contexto de fuerte penetración de las importaciones de origen chino, fundamentalmente, a partir de la pasada década, también debe valorarse positivamente la contribución que realizaron los Acuerdos para que las exportaciones de Argentina, Bolivia, Cuba, Ecuador y Paraguay mantuvieran su cuota de mercado en la región.

## **Modificación de la metodología de asignación de comercio negociado**

La Secretaría General de la ALADI ha desarrollado y sistematizado una metodología para asignar el comercio negociado en aquellos casos en que los organismos responsables no suministran dicha información, o lo realizan solo parcialmente. Asimismo, desde el año 2009 viene trabajando en evaluar y, eventualmente, mejorar la metodología.

Estudios previos desarrollados por la Secretaría mostraron que el procedimiento que se utilizaba para la asignación del comercio negociado sobrestimaba en forma significativa el valor correspondiente al intercambio canalizado por los Acuerdos que informaban los países. La principal causa de tal sobrestimación se encontró en los ítems que tienen arancel cero en el país importador: mientras los países informan que la mayor parte del comercio de estos ítems se canaliza por fuera de los Acuerdos, el procedimiento de asignación lo consideraba intercambio negociado, siempre que dichos productos gozaran de una preferencia arancelaria.

En razón de esto, la Secretaría resolvió modificar el procedimiento de asignación de comercio negociado de manera que las importaciones correspondientes a ítems con arancel cero sean consideradas intercambio por fuera de los Acuerdos. Este supuesto es razonable en la medida en que el principal incentivo al uso de los mismos es la exoneración del arancel a la importación.

Los primeros resultados correspondientes al año 2010 muestran que el comercio negociado del conjunto de los países miembros para los cuales este flujo es asignado por la Secretaría se reduce un 35,7% como resultado del cambio metodológico. A su vez, como consecuencia de lo mismo, el comercio negociado total de la ALADI se reduce un 10,7%.

Finalmente, cabe señalar que si bien el impacto del cambio metodológico es significativo, esto no invalida el análisis y las conclusiones de la primera parte de este estudio, en la medida en que la misma fue elaborada con series estadísticas homogéneas correspondientes a la metodología vigente hasta este momento.

## **PRIMERA PARTE: Evolución del comercio negociado 1993-2010**

Esta parte del estudio analiza la evolución del comercio negociado desde una perspectiva de largo plazo. En primer lugar, se observa la dinámica que exhibió el mismo, el impacto que tuvo la liberalización prevista en los Acuerdos sobre el intercambio comercial intrarregional, la importancia que tiene el comercio negociado para cada país y la participación que tienen las diferentes modalidades de Acuerdos en el total.

En segundo lugar, para cada país miembro por separado, se analiza la dinámica que registraron las exportaciones canalizadas a través de los Acuerdos y el impacto que tuvo la liberalización sobre los flujos de comercio.

Antes de abordar las dos temáticas mencionadas es necesario realizar algunas precisiones metodológicas sobre la principal variable de análisis, que será el comercio negociado.

### **I. Principales aspectos metodológicos**

Se adoptaron tres criterios metodológicos para esta primera parte del estudio: la definición de la variable central de este trabajo (comercio negociado); las fuentes de información a utilizar; y el período objeto de estudio. A continuación se realiza una breve descripción de los mismos.

#### **A. Definición de comercio negociado**

En este estudio se considerará como comercio negociado a aquellos flujos del intercambio comercial realizado entre los países actualmente miembros de la ALADI que se han beneficiado de las preferencias arancelarias negociadas en los Acuerdos firmados al amparo del Tratado de Montevideo de 1980 (TM80).

La información de comercio negociado se mide a través de los flujos de importación. Esto se debe a que las preferencias son aplicables sobre los aranceles que deben tributar las compras externas de cada país.

En la medida en que Cuba ingresó a la Asociación en 1999, el análisis de su comercio previo a esa fecha requiere una puntualización: en el caso de las importaciones realizadas por los otros países miembros desde Cuba se consideró como negociadas las realizadas en el marco de los Acuerdos suscriptos al amparo del artículo 25 del TM80.

Cabe señalar que los flujos comerciales registrados entre los países miembros de la Comunidad Andina son, con excepción de una parte menor canalizada a través de Acuerdos suscriptos en el marco de ALADI, comercio no negociado de acuerdo a la definición dada anteriormente, debido a que la CAN es un Acuerdo no amparado en el TM80. Sin perjuicio de esto, corresponde señalar que las preferencias arancelarias otorgadas en el marco de la CAN afectan al comercio intrarregional global, y su impacto en determinados indicadores presentados en este estudio será puntualizado oportunamente.



## B. Comercio negociado: informado vs asignado

Los organismos nacionales correspondientes de cada país miembro de la ALADI informan regularmente los datos de comercio exterior a la Secretaría General. Este intercambio de información se realiza de acuerdo a los criterios y estándares previstos en Manual de Instrucciones elaborado por la Secretaría<sup>1</sup>.

El Manual establece las variables que se deben informar a la Secretaría, entre las cuales se prevén cuatro que permiten identificar el comercio negociado: la NALADISA, el tipo, el número y la letra del Acuerdo.

No obstante, algunos países miembros no informan las variables mencionadas, al menos de manera completa y en todos los años. De esta forma el comercio negociado informado es parcial, lo que imposibilita calcular indicadores o realizar análisis sobre esas bases. Esto determinó que la Secretaría haya diseñado e implementado un procedimiento estándar para asignar el comercio negociado en los casos en que no se dispone de dicha información<sup>2</sup>, lo que tiene algunas consecuencias que deben ser tenidas en cuenta al evaluar los resultados obtenidos en el presente estudio.

Primero, la información correspondiente al comercio negociado que se utilizará es heterogénea. Pues contiene tanto información suministrada directamente por los países miembros, como información que debió ser asignada por parte de la Secretaría. Esta heterogeneidad no sólo se presenta entre países, sino que incluso puede presentarse para un mismo país en distintos años debido a la existencia de cambios en la forma en que cada país suministra la información correspondiente.

Segundo, debe considerarse que el comercio negociado es asignado por la Secretaría utilizando un criterio que se basa en el uso de la máxima preferencia arancelaria, sin considerar otros factores que podrían imposibilitar o desincentivar el uso de la misma, tales como los requisitos de origen, el desconocimiento de los Acuerdos por parte del importador o la existencia de un arancel NMF igual a cero en el país importador. Por esto, el comercio negociado tendería a ubicarse en el máximo posible cuando es asignado por la Secretaría. En ese sentido en el caso de la información asignada la misma se corresponde más con una medida del “comercio de los productos negociados” que estrictamente con el “comercio negociado”.

En particular, cabe precisar que, a partir de un cambio metodológico que se está instrumentando, las importaciones correspondientes a ítems con arancel NMF igual a cero serán consideradas en el futuro como comercio no negociado. Este tópico se explica en detalle en la segunda parte de este estudio. Sin perjuicio de lo anteriormente mencionado, toda esta primera parte se basa en el análisis de series estadísticas generadas antes del cambio metodológico, y que por tanto son homogéneas en este sentido.

Finalmente, cabe señalar que en aquellos casos en que la información es asignada, el grado de intervención de la Secretaría sobre la misma es diverso, dependiendo de la información recibida de parte de los países. En el Anexo I se presenta un resumen de la forma en que la información utilizada en este estudio ha

---

<sup>1</sup> Manual de Instrucciones para el Suministro Uniforme de los Datos de Comercio Exterior de los Países Miembros de la ALADI.

<sup>2</sup> Ver Anexo 3 del Manual: Metodología utilizada para procesar, validar y asignar el comercio negociado al amparo de los mecanismos del Tratado de Montevideo 1980.

sido suministrada por los países miembros y del grado de asignación requerido en cada caso.

### C. Período objeto de estudio: 1993 - 2010

Considerando que la primera parte del presente estudio entrega una visión de largo plazo sobre la evolución del comercio negociado e intrarregional se entendió conveniente adoptar el período más largo posible -1993 a 2010- como objeto de análisis. La elección del año inicial y del final estuvo determinada por aspectos metodológicos diferentes.

Para la elección del año inicial, se tuvo en cuenta que la información de comercio negociado fue validada y asignada por la Secretaría en base al mismo procedimiento estándar a partir de 1993 y hasta la actualidad. Para el período anterior a 1993 solamente se cuenta con la información suministrada por los países, la que no es completa, y a su vez no fue validada en base al mismo procedimiento utilizado actualmente.

En base a lo anterior, se consideró conveniente adoptar 1993 como año de inicio del estudio a los efectos de disponer de las series ininterrumpidas más largas posibles de comercio negociado para el conjunto de los países miembros.

Por otra parte, debe tenerse presente que al momento de realizar este trabajo se disponía de información sobre comercio negociado para la mayoría de los países miembros hasta el año 2010. Por esto, se definió el mismo como el año final del estudio.

No obstante lo anterior, corresponde señalar que en el caso de Cuba la información disponible corresponde al período 1999-2008. Esto determinó que las series agregadas a nivel de ALADI se calcularan excluyendo a este país a los efectos de que resultaran homogéneas y fueran comparables para todo el período objeto de estudio.

## **II. La Red de Acuerdos suscriptos al amparo del TM80**

Como el presente estudio se orienta a analizar la evolución del comercio realizado entre los países miembros de la ALADI al amparo de las preferencias arancelarias negociadas en los Acuerdos firmados en el marco del TM80, es preciso realizar previamente una descripción del conjunto de Acuerdos que serán tomados en cuenta en dicho análisis.

Desde el surgimiento mismo de la ALADI se ha ido conformando una amplia red de acuerdos, en un proceso que se ha caracterizado por su dinamismo y por su profundización creciente, en que acuerdos de poco alcance van siendo sustituidos por otros más amplios.

El capítulo se organiza de la siguiente manera: inicialmente se realiza una breve descripción de las diferentes modalidades de Acuerdos que establece el TM80, comprendiendo tanto los de alcance regional (primera parte), suscriptos por todos los países miembros, como los de alcance parcial (segunda parte), firmados por un subconjunto de ellos; en una tercera parte, se resume la evolución histórica de los

acuerdos; finalmente, se presenta la situación actual de liberación alcanzada en el marco de este proceso.

#### D. Los Acuerdos de Alcance Regional

Dentro de los Acuerdos Regionales que prevén el otorgamiento de preferencias arancelarias entre los países miembros cabe mencionar en primer lugar las Nóminas de Acceso a Mercados (NAM) a favor de Bolivia, Ecuador y Paraguay (Acuerdos Regionales Nos 1, 2 y 3, respectivamente). Estos Acuerdos forman parte del Sistema de Apoyo a los PMDER que brinda un tratamiento preferencial sobre la base de los principios de no reciprocidad y de cooperación comunitaria.

En el marco de las NAM los países miembros eliminan los gravámenes aduaneros y las demás restricciones no arancelarias aplicables a las importaciones originarias de los PMDER correspondientes a una lista de productos preferentemente industriales. Las listas de productos exonerados de aranceles son diferentes por país otorgante.

Estos tres primeros Acuerdos Regionales fueron suscriptos en 1983 y puestos en vigencia en dicho año y los siguientes.

En segundo lugar, corresponde mencionar el Acuerdo Regional N° 4 que instituye la Preferencia Arancelaria Regional (PAR). Mediante la misma los países miembros se otorgan mutuamente una preferencia arancelaria sobre sus importaciones recíprocas, consistente en una reducción porcentual de los gravámenes aplicables a terceros. Asimismo, este mecanismo prevé una lista de productos que quedarán exceptuados del beneficio.

La preferencia arancelaria que se otorga en el marco de la PAR es diversa según cuál sea la categoría de desarrollo del país otorgante (PMDER, país de desarrollo intermedio y otros países miembros) y del país beneficiario: es mayor cuanto menor sea el desarrollo económico relativo del país beneficiario; y cuanto mayor sea el desarrollo del país otorgante.

El Acuerdo Regional N° 4 se suscribió y entró en vigencia en 1984, previendo una preferencia básica<sup>3</sup> de 5%, la que posteriormente fue modificada en dos oportunidades, hasta su nivel actual del 20%, donde se encuentra desde 1990.

El otro Acuerdo Regional que prevé el otorgamiento de preferencias arancelarias es el Acuerdo de Cooperación e Intercambio de Bienes en las Áreas Cultural, Educacional y Científica N° 7 suscripto en 1997. Mediante el mismo los países acordaron la libre circulación de un conjunto de productos, exonerando de gravámenes y de restricciones no arancelarias la importación de los mismos.

Finalmente, corresponde señalar que los otros dos Acuerdos Regionales vigentes no establecen preferencias arancelarias: el Acuerdo de Cooperación Científica y Tecnológica N° 6 y el Acuerdo de Superación de Obstáculos Técnicos al Comercio N° 8.

---

<sup>3</sup> Preferencia básica es la que se otorgan entre sí países de igual categoría de desarrollo.

## E. Los Acuerdos de Alcance Parcial

Los Acuerdos de Alcance Parcial (AAP) establecen derechos y obligaciones únicamente para el subconjunto de países que suscribieron los mismos. Las modalidades previstas en el TM80 son las siguientes: de Renegociación del Patrimonio Histórico; Comerciales; de Complementación Económica; Agropecuarios; de Promoción del Comercio; y de conformidad al Artículo 14 del TM80. A los anteriores hay que sumar lo establecido en el Artículo 25 del TM80, que permite la suscripción de AAP con otros países de América Latina y el Caribe no miembros de ALADI.

Acuerdos de Renegociación del Patrimonio Histórico: estos Acuerdos incorporan las concesiones otorgadas en el marco de la ALALC durante el período previo al nuevo esquema de integración. Bajo esta modalidad en 1983 se renegociaron y suscribieron 40 Acuerdos, de los cuales solamente dos permanecían vigentes en 2010<sup>4</sup>, pues los restantes fueron absorbidos por ACE suscritos posteriormente o caducaron.

Acuerdos Comerciales: como establece el Artículo 10 del TM80, estos Acuerdos tienen por finalidad exclusiva la promoción del comercio entre los países miembros. Su característica distintiva es que su ámbito de aplicación se encuentra delimitado a sectores productivos específicos. De un total de 23 Acuerdos suscritos en la década de los ochenta, a 2010 ninguno permanecía vigente.

Acuerdos de Complementación Económica (ACE): como prevé el Artículo 11 del TM80, estos Acuerdos tienen como objetivo, promover el máximo aprovechamiento de los factores de producción, estimular la complementación económica, asegurar condiciones equitativas de competencia, facilitar la concurrencia de los productos al mercado internacional e impulsar el desarrollo equilibrado y armónico de los países miembros. Se suscribieron un total de 65 Acuerdos de este tipo en el marco del TM80, de los cuales 33 se encontraban vigentes en 2010.

Acuerdos Agropecuarios: previstos en Artículo 12 del TM80, estos Acuerdos tienen como objetivo fomentar y regular el comercio agropecuario entre los países miembros y pueden estar referidos a productos específicos o a grupos de productos. Se suscribieron hasta el momento tres Acuerdos bajo esta modalidad, dos de los cuales establecen preferencias arancelarias y están vigentes<sup>5</sup>.

Acuerdos de Promoción del Comercio (APC): el Artículo 13 del TM80 prevé la concertación de acuerdos tendientes a promover las corrientes de comercio intrarregionales pero cuyo contenido está referido a materias no arancelarias. Se suscribieron en este marco un total de 19 Acuerdos, de los cuales 15 estaban vigentes en 2010<sup>6</sup>. Cabe señalar que uno de estos Acuerdos vigentes –el N° 2 entre Bolivia y Brasil- establece la desgravación total del comercio de gas natural.

---

<sup>4</sup> Los dos Acuerdos vigentes de este tipo son el AAP.R N° 29 (Ecuador-México) y N° 38 (México-Paraguay). Los ACE 58 y 59 dejaron sin efecto las preferencias arancelarias negociadas y los aspectos normativos vinculados a ellas, que constan en los Acuerdos de Alcance Parcial de Complementación Económica N° 28, 30, 39 y 48, en los Acuerdos de Alcance Parcial de Renegociación N° 18, 20, 21, 23, 25 y 33, y en los Acuerdos Comerciales N° 5 y 13. Sin embargo, se mantienen en vigor las disposiciones de dichos acuerdos que no resultan incompatibles con los nuevos Acuerdos cuando se refieren a materias no incluidas en los mismos.

<sup>5</sup> Son el AAP.AG N° 1 (Ganado y carne) entre Argentina y Uruguay y el AAP.AG N° 2 (Semillas) donde participan todos los países miembros con excepción de México.

<sup>6</sup> El AAP.PC N° 11 (Acuerdo marco para la promoción del comercio mediante la superación de obstáculos técnicos al comercio) fue suscrito inicialmente por diez países miembros. Con las

Acuerdos previstos en el Artículo 14 del TM80: este Artículo prevé la concertación de otras modalidades de Acuerdos de Alcance Parcial, en materias tales como la cooperación científica y tecnológica, la promoción del turismo y la preservación del medio ambiente. Se suscribieron en este marco un total de 17 Acuerdos, 13 de los cuales estaban vigentes en 2010<sup>7</sup> y solamente dos establecen preferencias arancelarias<sup>8</sup>.

Acuerdos previstos en el Artículo 25 del TM80: este Artículo establece que los países miembros podrán concertar Acuerdos de Alcance Parcial con otros países y áreas de integración económica de América Latina. Bajo esta modalidad se suscribieron 39 Acuerdos, de los cuales 17 se encuentran vigentes. Bajo esta modalidad Cuba suscribió, antes de su adhesión, acuerdos con nueve de los países miembros de ALADI (las excepciones fueron Chile y Paraguay). Ninguno de estos Acuerdos se encuentra vigente actualmente, en la medida que fueron sustituidos por ACE luego del ingreso de Cuba a la Asociación.

**Cuadro 1**  
**Cantidad de Acuerdos por modalidad**

| Modalidad                    | Suscriptos | Establecieron preferencias entre miembros en 1993-2010 |
|------------------------------|------------|--|
| Regionales                   | 8          | 6  |
| PAR                          | 1          | 1  |
| NAM                          | 3          | 3  |
| Otros                        | 4          | 2  |
| Parciales                    | 206        | 123  |
| de Renegociación             | 40         | 30   |
| Comerciales                  | 23         | 18   |
| de Complementación Económica | 65         | 60   |
| Agropecuarios                | 3          | 2  |
| de Promoción del Comercio    | 19         | 1  |
| Art. 14 del TM80             | 17         | 3  |
| Art. 25 del TM80             | 39         | 9  |
| <b>Total</b>                 | <b>214</b> | <b>129</b>   |

Del total de 214 acuerdos suscriptos, en el presente estudio serán considerados aquellos 129 que establecieron preferencias arancelarias entre los

---

adhesiones posteriores de Uruguay y Cuba, el mismo pasó a registrarse como Acuerdo Regional N° 8.

<sup>7</sup> El AAP.A14TM N° 2 (Cooperación e intercambio de bienes en las áreas cultural, educacional y científica) entre Argentina, Brasil, Colombia, México, Perú, Uruguay y Venezuela, se transformó posteriormente en el Acuerdo Regional N° 7 por adhesión de los restantes países miembros.

<sup>8</sup> El AAP.A14TM N° 6 (Cooperación e intercambio de bienes utilizados en la defensa y protección del medio ambiente) entre Argentina, Brasil y Uruguay y el AAP.A14TM N° 7 (Mercado Común del Libro Latinoamericano) entre Brasil y Uruguay.

países miembros durante el período 1993-2008. Quedan excluidos los que fueron suscriptos con países no miembros de ALADI en el marco del Artículo 25 (30), los que no establecen preferencias (37), los que perdieron vigencia con anterioridad a 1993 (17), y los que a fin de 2010 aún no habían entrado en vigencia (1).

#### F. La evolución histórica de los Acuerdos

La suscripción y puesta en vigencia de todos estos Acuerdos fue dando lugar a la conformación de un área de preferencias económicas, tal como la denomina el TM80. La misma está compuesta por la Preferencia Arancelaria Regional, los Acuerdos de Alcance Regional y los Acuerdos de Alcance Parcial.

En este sentido, corresponde señalar que la conformación de esta red de Acuerdos siguió una dinámica histórica particular. En efecto, por un lado, el principal impulso de los Acuerdos Regionales tuvo lugar en la década de los ochenta, con la suscripción y profundización de la PAR y de las NAM. Estos mecanismos no registraron avances en las décadas siguientes, y si bien se suscribieron nuevos Acuerdos Regionales, todos ellos tuvieron escaso impacto en lo que respecta a la concesión de preferencias arancelarias.

Por otro lado, los Acuerdos de Alcance Parcial suscriptos fueron evolucionando con el tiempo. Durante la primera década de funcionamiento de la ALADI tuvieron dos rasgos característicos: fueron selectivos, o sea de escasa cobertura de ítems, y de preferencias fijas, esto es no establecían compromisos automáticos de desgravación posteriores. Los acuerdos suscritos en ese período fueron básicamente bajo tres modalidades: de Renegociación del Patrimonio Histórico, Comerciales (sectoriales) y de Complementación Económica.

A partir de los noventa se comenzaron a suscribir Acuerdos de Libre Comercio (ALC), en todos los casos bajo la modalidad de Acuerdos de Complementación Económica. A diferencia de los suscriptos en la década anterior, estos tienen una amplia cobertura de ítems y estipulan cronogramas automáticos de profundización de las preferencias arancelarias hasta llegar a la conformación de zonas de libre comercio. Asimismo, estos acuerdos tienen un desarrollo mayor en materia de disciplinas y normas comerciales (tales como defensa comercial, medidas sanitarias y fitosanitarias, obstáculos técnicos, etc) y en algunos casos incorporan nuevos temas tales como inversiones, servicios, compras gubernamentales y propiedad intelectual, entre otros.

Los ALC han sido los principales contribuyentes a la desgravación y liberalización del comercio intrarregional. En materia de los Acuerdos de Alcance Parcial, los ALC han ido sustituyendo en forma explícita, en las relaciones bilaterales que los han adoptado, los acuerdos previos de menor alcance y profundidad (ya fueran de Renegociación, Comerciales o ACE). Mientras que las preferencias arancelarias pactadas en la PAR y en las NAM han sido superadas por aquellas negociadas en los ALC.

Una forma de medir el grado de avance del proceso de desgravación es a través de la cantidad de ítems liberados, o sea, aquellos que han llegado a un 100% de la desgravación. En el gráfico siguiente es posible observar el gran avance que ha registrado el proceso de liberalización del comercio intrarregional. En efecto, mientras

en 1995 el promedio de ítems liberados en el comercio intrarregional era tan solo de 21,8%<sup>9</sup>, actualmente esta cifra ascendió a 56,6%.

Descomponiendo por tipo de Acuerdo, se observa que en las relaciones cubiertas por ALC el porcentaje de ítems liberados subió significativamente, pasando de 29,3% a 73,3% en el período mencionado. Mientras tanto, en las relaciones cubiertas por Acuerdos Selectivos dicho porcentaje también subió, pero de forma más moderada: de 2,1% a 12,9%. Estos indicadores muestran claramente que los principales contribuyentes al proceso de liberalización del comercio intrarregional fueron los ALC. Asimismo, es posible observar que este proceso se aceleró a partir de 2004, como resultado de la suscripción de dos ALC: ACE 58 (Perú – MERCOSUR) y ACE 59 (Colombia, Ecuador y Venezuela – MERCOSUR).

**Gráfico 1**  
**Evolución de los ítems liberados en el comercio intrarregional**

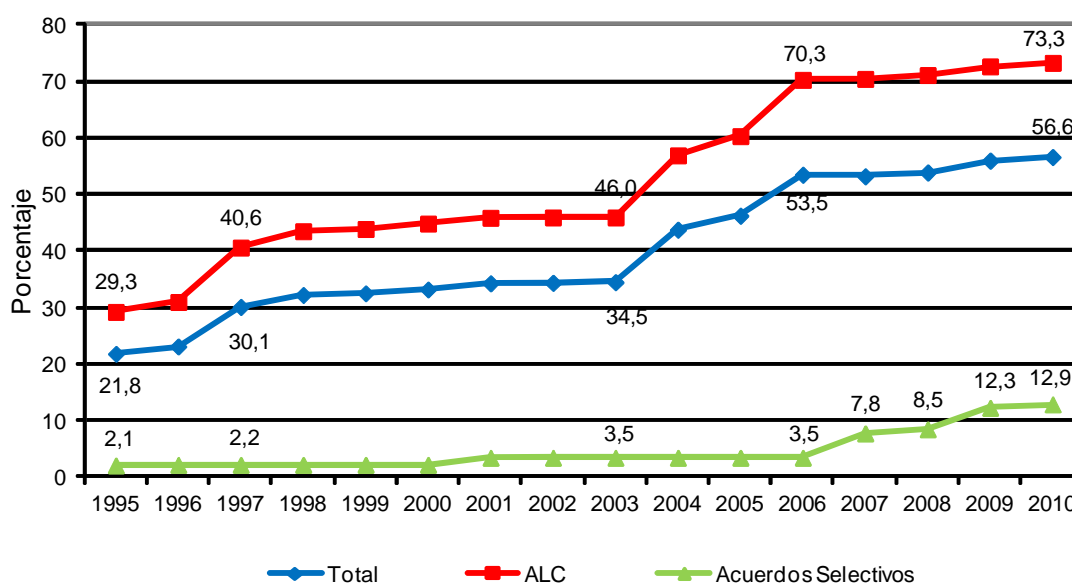

Elaboración: Secretaría General de la ALADI

### G. Situación actual del proceso de liberalización

Otra forma de comprobar la afirmación antes realizada, relativa a que han sido los ALC los Acuerdos que realizaron la mayor contribución a la liberalización del comercio intrarregional, es simplemente analizar el grado de avance que registra la misma actualmente en las diferentes relaciones bilaterales.

En el cuadro siguiente queda de manifiesto que aquellas relaciones en las cuales permanece una cantidad significativa de ítems sin liberar corresponden a dos situaciones: por un lado, a aquellas que no están amparadas por un ALC; y por otro, a aquellas cubiertas por un ALC de reciente suscripción, en los cuales los cronogramas de desgravación no han avanzados significativamente.

Dentro del primer grupo se encuentran las relaciones de Cuba con los restantes países miembros (11)<sup>10</sup>, las de México con los países del MERCOSUR a

<sup>9</sup> En este porcentaje ya hay una importante incidencia de los ALC pues a esa fecha ya estaban vigentes 8 acuerdos de este tipo. A la fecha no ha sido posible extender la serie más atrás.

excepción de Uruguay, y con Ecuador, Perú<sup>11</sup> y Venezuela (6), y Bolivia - Chile (1). Por su parte, dentro de las segundas se encuentran las amparadas por los ACE 58 (Perú – MERCOSUR) y 59 (Colombia, Ecuador y Venezuela – MERCOSUR).

Por el contrario, en las restantes relaciones, en todas las cuales existen ALC que ya han avanzado significativamente en sus cronogramas de desgravación (incluso han culminado en varios<sup>12</sup>), la gran mayoría de los ítems ya se encuentran liberados.

**Cuadro 2**  
**Cantidad de ítems liberados en 2010 por relación bilateral** <sup>13</sup>

|            |           | BENEFICIARIOS |      |      |      |      |      |      |      |      |      |      |      |       |
|------------|-----------|---------------|------|------|------|------|------|------|------|------|------|------|------|-------|
|            |           | Arg           | Bra  | Par  | Uru  | Chi  | Bol  | Col  | Ecu  | Per  | Ven  | Mex  | Cub  | Prom. |
| OTORGANTES | Argentina |               | 6546 | 6124 | 6146 | 6411 | 6325 | 1775 | 1866 | 1535 | 1679 | 1418 | 347  | 3652  |
|            | Brasil    | 6545          |      | 6135 | 6146 | 6411 | 6325 | 2964 | 2655 | 2368 | 2658 | 487  | 1019 | 3974  |
|            | Paraguay  | 6123          | 6123 |      | 6123 | 6411 | 6325 | 1006 | 1058 | 1007 | 1083 | 104  | 373  | 3249  |
|            | Uruguay   | 6443          | 6443 | 6111 |      | 6411 | 6325 | 1566 | 834  | 4234 | 827  | 5701 | 397  | 4117  |
|            | Chile     | 6398          | 6398 | 6398 | 6398 |      | 6543 | 6329 | 6320 | 6250 | 6301 | 6453 | 393  | 5835  |
|            | Bolivia   | 6019          | 6019 | 6019 | 6019 | 400  |      | 6550 | 6550 | 6550 | 6550 | 6339 | 200  | 5201  |
|            | Colombia  | 1015          | 2659 | 2351 | 2582 | 6263 | 6550 |      | 6550 | 6550 | 6550 | 6015 | 488  | 4325  |
|            | Ecuador   | 1672          | 1745 | 1240 | 1476 | 6319 | 6550 | 6550 |      | 6550 | 6550 | 81   | 262  | 3545  |
|            | Peru      | 706           | 677  | 585  | 3866 | 6248 | 6550 | 6550 | 6550 |      | 6550 | 126  | 120  | 3503  |
|            | Venezuela | 1209          | 1671 | 1633 | 1252 | 6300 | 6550 | 6550 | 6550 | 6550 |      | 27   | 201  | 3499  |
|            | Mexico    | 1599          | 490  | 1222 | 6043 | 6457 | 6334 | 6014 | 144  | 164  | 27   |      | 28   | 2593  |
|            | Cuba      | 1217          | 1768 | 515  | 394  | 992  | 190  | 495  | 476  | 145  | 354  | 45   |      | 599   |
|            | Prom.     | 3541          | 3685 | 3485 | 4222 | 5329 | 5870 | 4214 | 3596 | 3809 | 3557 | 2436 | 348  |       |

Elaboración: Secretaría General de la ALADI con base a los compromisos asumidos hasta mayo de 2008

Nota: la coloración indica si el grado de liberación es menor al 50% (oscuro), entre 50% y 90% (gris) o 100% (blanco)

### III. La evolución del comercio negociado a nivel regional

#### H. La dinámica de los flujos globales

En lo que respecta a su dinamismo, el comercio negociado atravesó por cinco etapas bien diferenciadas durante el período objeto de estudio (1993-2010).

La primera etapa se extendió desde el inicio y hasta 1997; se caracterizó por un importante incremento del comercio negociado. En efecto, el mismo aumentó de 11,9 a 32,6 mil millones de dólares, registrando una tasa de crecimiento de 28,6% acumulativa anual.

<sup>10</sup> Dentro de este grupo cabe precisar que la relación Bolivia-Cuba se encuentra ya liberalizada pero dicho Protocolo no está aún vigente.

<sup>11</sup> México y Perú suscribieron un ALC en 2011, el cual aún no entró en vigencia.

<sup>12</sup> Los ACE 18 (MERCOSUR), ACE 23 (Chile-Venezuela), ACE 31 (Bolivia-México), ACE 32 (Chile – Ecuador) y ACE 41 (Chile-México) han culminado todos sus cronogramas, no obstante mantienen productos exceptuados de la liberación arancelaria.

<sup>13</sup> En este cuadro se contabilizaron ítems NALADISA 2002.



**Gráfico 2**  
**Evolución del comercio negociado**

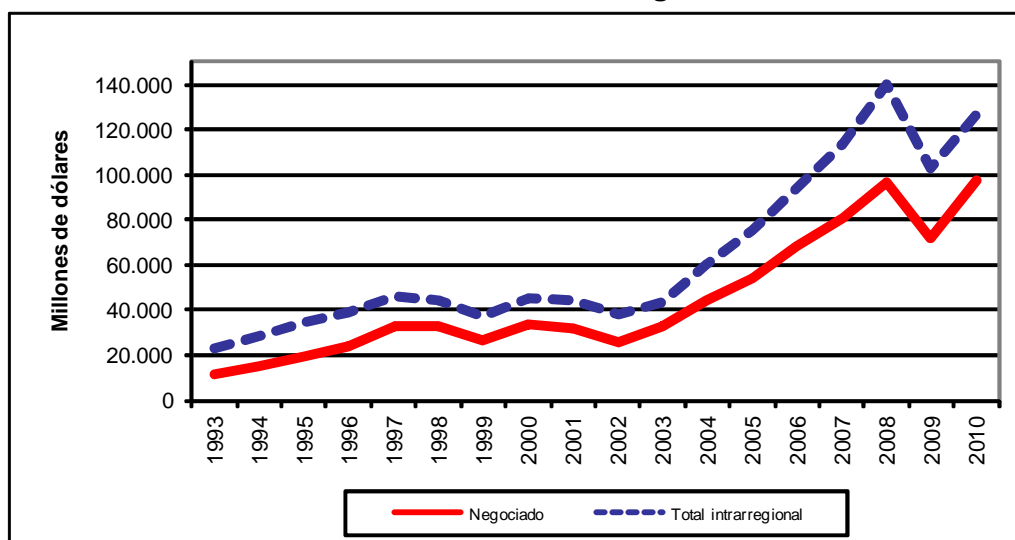

Elaboración: Secretaría General de la ALADI

Posteriormente, a partir de 1998 el comercio negociado se estancó e ingresó en un período de marcada inestabilidad que se extendió hasta 2003. En este último año el intercambio a través de los Acuerdos se ubicó en 32,4 mil millones de dólares, una cifra muy similar a la correspondiente al inicio de este segundo período. No obstante, llegó a estar casi un 20% por debajo de este nivel en 1999 y en 2002.

La tercera etapa se extiende desde 2004 hasta 2008 y corresponde al período de mayor crecimiento en términos absolutos; al cabo del mismo el comercio canalizado por los Acuerdos registró su máximo histórico hasta esa fecha, correspondiente a 96,6 mil millones de dólares. Asimismo, debe destacarse que el ritmo de crecimiento del comercio negociado fue muy importante en este período, ubicándose en 24,4% acumulativo anual.

Finalmente, la evolución del comercio negociado durante los últimos dos años estuvo determinada por los efectos de la crisis económica internacional. En 2009 se hizo sentir el impacto negativo de la misma y el intercambio canalizado a través de los Acuerdos se contrajo un 25,3%, descendiendo a 72,1 mil millones de dólares.

A su vez, en 2010 la recuperación de la actividad económica mundial y regional impulsó a que el comercio negociado volviera a crecer. El ritmo de expansión en este último año fue muy significativo (35,3%), aunque en parte determinado porque el punto de partida o de comparación estaba muy por debajo de la tendencia. Como resultado, el comercio canalizado por los Acuerdos registró su máximo histórico, ubicándose en 97,6 mil millones de dólares.

Observando el Gráfico 2 resulta evidente que el intercambio comercial intrarregional total siguió la misma trayectoria y atravesó por las mismas etapas que el comercio negociado. Asimismo, ambos flujos han estado fuertemente correlacionados con el nivel de actividad económica en la región. En efecto, el PBI del conjunto de países de la ALADI registró los siguientes ritmos anuales de expansión en las cinco etapas mencionadas anteriormente: 3,6%; 1,4%; 5,3%; -2%; y 6,3%.

A partir de esto, es posible afirmar que más allá del efecto que tengan las preferencias arancelarias, el cual será analizado más adelante en el presente estudio,

la expansión del nivel de actividad económica en la región es una condición necesaria para el crecimiento del comercio intrarregional (negociado y total). Prueba de ello es el estancamiento que experimentaron ambos flujos una vez que el nivel de actividad económica dejó de crecer.

#### I. El impacto de los Acuerdos en el comercio regional

La entrada en vigencia de un Acuerdo comercial del tipo de los suscritos en el marco de la ALADI tiene un doble impacto positivo sobre el comercio negociado: por un lado, mediante la recanalización del comercio ya existente, es decir intercambio que ya se daba en productos que no se favorecían de preferencias comerciales pero que una vez alcanzados por las preferencias del Acuerdo comienzan a canalizarse por el mismo; por otro, mediante la creación de nuevo comercio tanto en ítems que no se intercambiaban con el socio y que ahora lo hacen probablemente impulsados por las preferencias recibidas, como en ítems que ya se intercambiaban pero que ven incrementado su comercio.

Una aproximación detallada a estos efectos requeriría un análisis desagregado a nivel de producto lo cual, considerando la extensión del período analizado, implicaría el trabajo con múltiples y complejas correlaciones entre diferentes nomenclaturas arancelarias. Un análisis de este tipo escapa al propósito de este trabajo, no obstante es posible obtener una aproximación a estos efectos de una forma indirecta. Al respecto, en estudios previos se trabajó con una metodología basada en dos indicadores: el porcentaje de comercio negociado en el total intrarregional y el porcentaje de comercio intrarregional en el total.

La primera vía de impacto denominada “recanalización” hacia el Acuerdo no implica un incremento del comercio con el socio, sino simplemente una ampliación del comercio negociado. Debe reflejarse por tanto en un incremento de la participación del comercio negociado en el total, sin variaciones en la participación del socio en el total.

Por el contrario, la segunda vía denominada “nuevo comercio” con el socio, implica un incremento tanto del comercio negociado como del intercambio global con el copartícipe, por tanto se debe reflejar en una variación, aunque no muy significativa, del primer indicador, y en un incremento de la participación del socio en el total, si el acuerdo implica un mayor dinamismo del flujo bilateral.

Adicionalmente, es razonable esperar que los dos efectos anteriormente mencionados sigan una secuencia temporal. Inicialmente debería predominar la recanalización del comercio ya existente, pues la misma podría producirse de forma inmediata (salvo desconocimiento de los agentes o existencia de trabas distintas a las arancelarias), mientras que el nuevo comercio generado por las preferencias podría tomar más tiempo en producirse. Sin perjuicio de lo anteriormente mencionado, debe considerarse que el efecto recanalización puede tomar un período extenso luego de entrar en vigor un Acuerdo determinado debido a que los productos que gozan de preferencia arancelaria se van ampliando a medida que se van iniciando los diferentes cronogramas.

En línea con lo anteriormente mencionado, la evolución de la participación del comercio negociado en el total intrarregional muestra un fuerte incremento en el período inicial 1993-1997 (cuando pasó de 52,1% a 70,7%), estabilizándose con posterioridad en torno al 72%. En 2010 esta relación experimentó un aumento importante y pasó a ubicarse en 77,1%. La suba final se explica, principalmente,

porque en dicho año Brasil informó como comercio negociado<sup>14</sup> sus importaciones de gas natural desde Bolivia, las que anteriormente se canalizaban en su mayoría por fuera de los Acuerdos (Gráfico 3).

**Gráfico 3**  
**Importaciones negociadas / Intrarregionales**

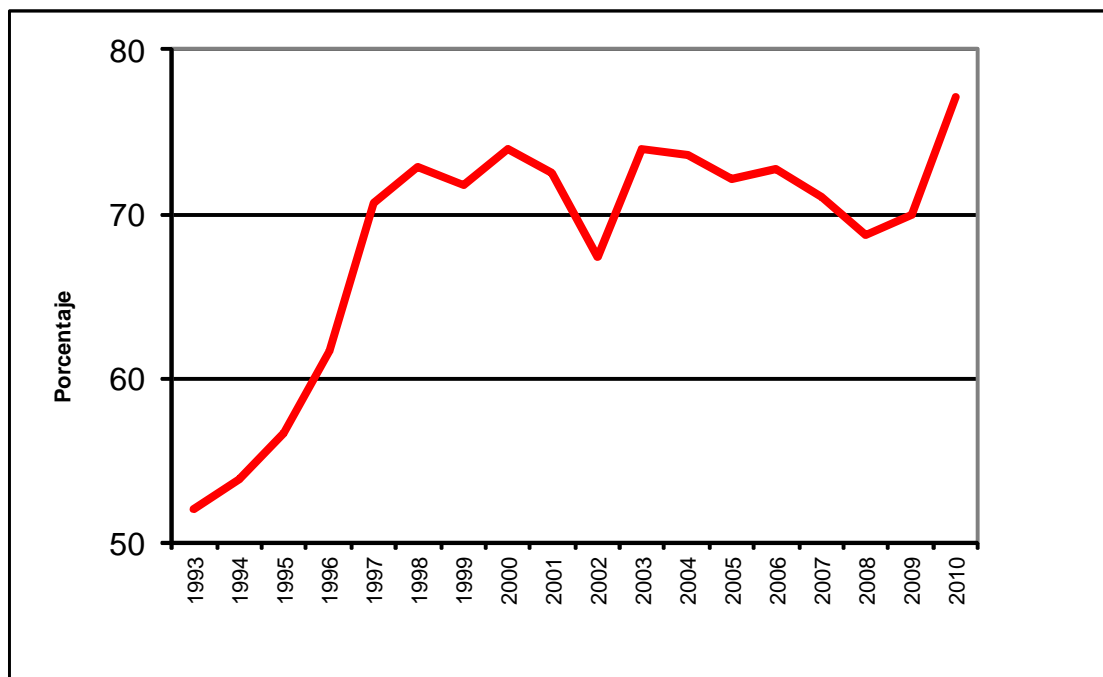

Elaboración: Secretaría General de la ALADI

Analizando la evolución del otro indicador –la participación de las importaciones intrarregionales en las totales- es posible observar que el mismo experimentó un aumento moderado, pasando de 15% en 1993 a 16,9% en 2010<sup>15</sup> (Gráfico 4). No obstante, este ratio experimentó variaciones importantes a lo largo del período considerado<sup>16</sup>.

En especial durante la crisis de la economía regional (1998-2002) el peso del comercio intrarregional en el total disminuyó sensiblemente (13,5%). Tal como fue explicado en los estudios anteriores, esta caída se debe a un “efecto ponderación”: las importaciones correspondientes a los países con mayor peso en el comercio intrarregional -Brasil y Argentina- experimentaron una caída más fuerte durante la crisis que las correspondientes a México, país con mayor peso en el comercio con el Resto del Mundo.

<sup>14</sup> A través del AAP de Promoción del Comercio N° 2.

<sup>15</sup> Considerando un período más extenso (1980-2010), este ratio exhibe una tendencia creciente más pronunciada.

<sup>16</sup> En la medida en que los Acuerdos suscritos al amparo del TM80 no dan cuenta de la liberalización intra-CAN, se calculó el mismo indicador excluyendo estas relaciones como una aproximación más afinada al impacto de aquéllos y la evolución es muy similar al indicador que se presenta.

Como puede verse en el Gráfico 4, un indicador alternativo calculado como la suma ponderada<sup>17</sup> de las participaciones de la región en las importaciones de cada país, muestra que la participación de la ALADI en las compras siguió creciendo durante la crisis. En efecto, partiendo de 15% en 1993 aumentó de forma casi continua hasta 2006 (20,7%), y posteriormente retrocedió de forma importante. No obstante, finalizó (17,6%) por encima de su valor inicial.

Corresponde señalar que la caída que exhibe la participación de la región en las importaciones totales, según los dos indicadores mencionados, se explica fundamentalmente por la fuerte caída de las adquisiciones de Venezuela en Colombia y, en menor medida, de las recíprocas.

**Gráfico 4**  
**Importaciones intrarregionales / Totales**

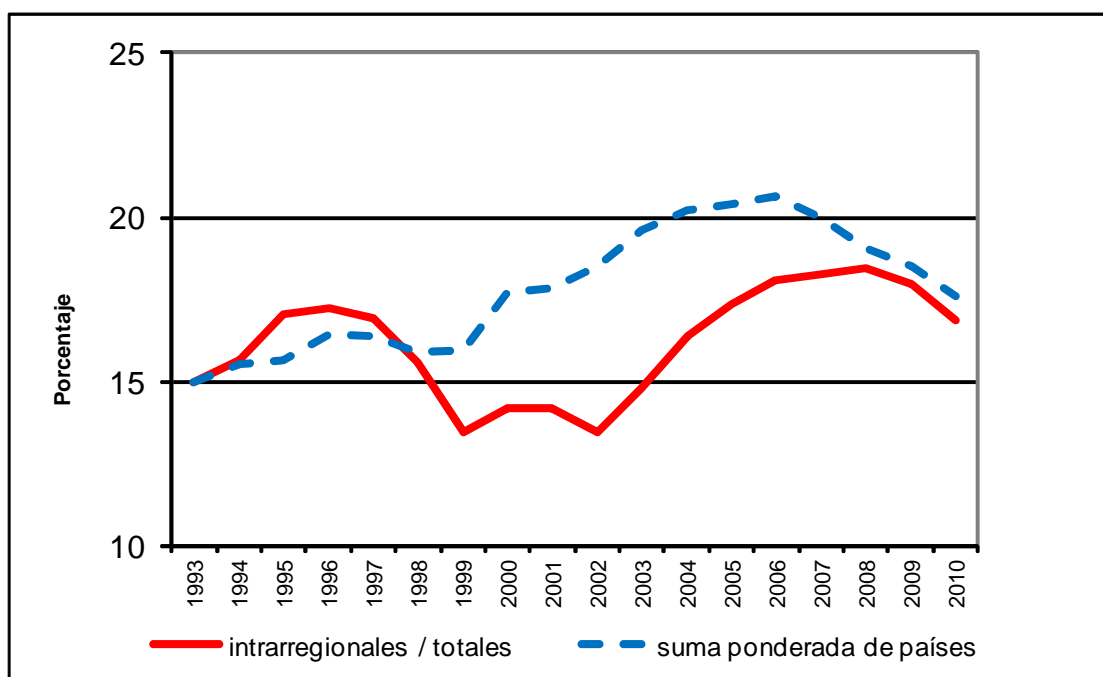

Elaboración: Secretaría General de la ALADI

El comportamiento del conjunto de indicadores considerados pone de manifiesto que al comienzo del período analizado tuvo lugar una re canalización del comercio ya existente con anterioridad a los Acuerdos hacia el uso de las preferencias arancelarias. Este período (1993-1997) coincide con la entrada en vigencia de un conjunto importante de ALC (10 de los 13).

Asimismo, es posible afirmar que los Acuerdos impulsaron el surgimiento de nuevo comercio entre los países miembros, aunque dicho efecto fue moderado y sufrió un retroceso parcial hacia el final del período considerado.

<sup>17</sup> Las ponderaciones corresponden al peso de cada país en las importaciones de la ALADI correspondientes a 1993 y, por tanto, son fijas.

## J. Descomposición del impacto de los Acuerdos: ALC y Selectivos

Profundizando el análisis anterior, en esta sección se presenta la desagregación del impacto de los Acuerdos según tipo de relación bilateral, separando aquellas amparadas por ALC de las cubiertas por Acuerdos Selectivos.

En primer lugar, con la desagregación mencionada se advierte que el fuerte incremento de la participación del comercio negociado en el intrarregional es un fenómeno que se registra casi con exclusividad en las relaciones amparadas por ALC. En efecto, en este caso la relación pasó de 56,2% en 1993 a 85,6% en 1998, estabilizándose posteriormente para finalizar en 89% en 2010. El retroceso que se visualiza en el trienio 2007-2009 es resultado, fundamentalmente, de que los flujos bilaterales entre México y Venezuela<sup>18</sup> dejaron de canalizarse a través del ACE 33 por efecto de la denuncia en 2006 de este Acuerdo por parte del país andino. A su vez, el incremento registrado en 2010 se explica, como ya fue mencionado, porque en dicho año Brasil informa como negociadas las compras de gas natural desde Bolivia.

**Gráfico 5**  
**Importaciones negociadas sobre intrarregionales**

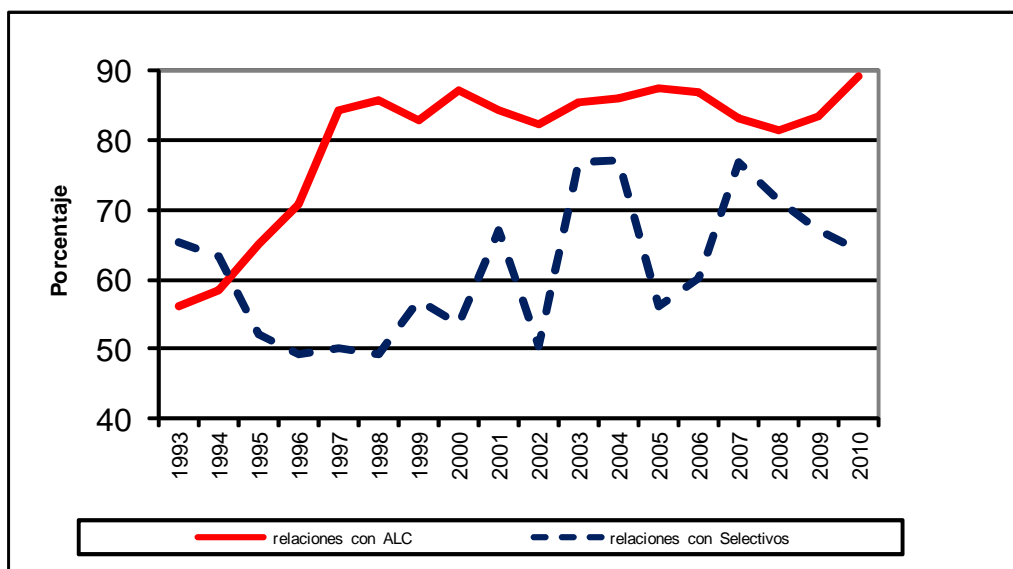

Elaboración: Secretaría General de la ALADI

Por el contrario, en las relaciones amparadas por Acuerdos Selectivos no se observa una tendencia clara en la participación del comercio negociado en el intrarregional. Incluso esta relación tiene un leve retroceso en el período analizado, pasando de 65,3% en 1993 a 64,1% en 2010, al tiempo que evidencia una gran inestabilidad.

De lo anterior se desprende que la recanalización del comercio hacia el uso de los Acuerdos es un fenómeno que, durante el período analizado, se registra principalmente en las relaciones bilaterales amparadas por ALC. Este resultado es razonable si se tiene en cuenta que el impacto de los Acuerdos Selectivos es limitado, tanto en el caso de nuevos Acuerdos como de sus ampliaciones, debido a su menor

<sup>18</sup> A los efectos de realizar la descomposición en relaciones con ALC y relaciones con Acuerdos selectivos, México – Venezuela se consideró como amparada por ALC porque la mayor parte del período analizado estuvo cubierta por el ACE 33.

cobertura de ítems. En ese sentido cabe recordar que con posterioridad a 1993 entraron en vigencia solamente los Acuerdos suscritos por Cuba, que involucran escaso comercio, y el Acuerdo Brasil – México (ACE 53), mientras que los restantes ya se encontraban vigentes. A su vez, si bien en varios de estos Acuerdos se amplió la cobertura de ítems, este proceso fue relativamente reciente<sup>19</sup>.

De manera similar, el surgimiento de nuevo comercio es un fenómeno que también se observa fundamentalmente en las relaciones amparadas por ALC. En efecto, en el Gráfico 6 se observa que la participación de las importaciones intrarregionales correspondientes a este conjunto de relaciones en las totales en subió de 11,6% a 13,2% en el período analizado. En ese sentido, el conjunto de relaciones amparadas por ALC explica el 80% del incremento general de la participación del comercio intrarregional en las importaciones totales. Por el contrario, en la relaciones cubiertas por Acuerdos Selectivos esta relación permanece relativamente estable, pasando de 1,7% en 1993 a 2% en 2010<sup>20</sup>.

La mayor incidencia de los ALC en la creación de comercio se explica naturalmente por la mayor cobertura de ítems que tienen estos Acuerdos y también por la mayor profundidad de las preferencias arancelarias previstas en los mismos.

**Gráfico 6**  
**Importaciones intrarregionales / importaciones totales**

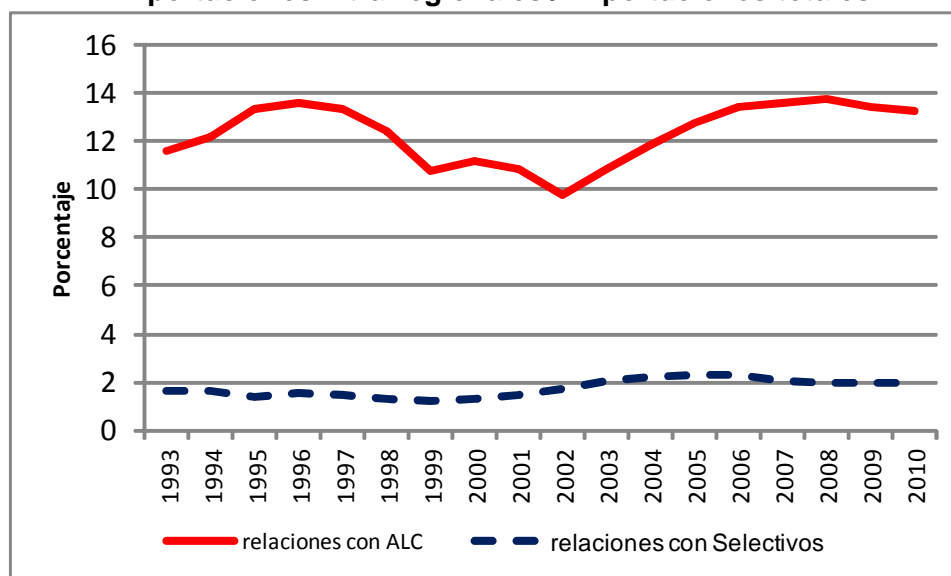

Elaboración: Secretaría General de la ALADI

#### K. Importancia del comercio negociado a nivel de países

El comercio negociado tiene una participación muy relevante en el intercambio intrarregional de la mayoría de los países miembros. No obstante, existen diferencias importantes tanto entre exportaciones e importaciones como entre países (Cuadro 3).

<sup>19</sup> En el mismo sentido, el indicador relativo al porcentaje de ítems liberados presentado en el Gráfico 1 muestra que la contribución de los Acuerdos Selectivos al proceso de liberalización fue menor que la realizada por los ALC.

<sup>20</sup> Cabe señalar que la suma de las dos series presentadas en el Gráfico 6 no son iguales a su similar del Gráfico 4 porque en ninguna de las dos quedan comprendidas las relaciones intra-CAN.

Analizando el año 2010 es posible distinguir tres situaciones. En primer lugar, existe un grupo de países, que incluye a la Argentina, Brasil, Chile, Paraguay y Uruguay, para los cuales el comercio negociado supera las tres cuartas partes tanto de sus exportaciones como de sus importaciones intrarregionales. A este grupo se le puede agregar México, aunque en el caso de sus exportaciones la participación mencionada es algo inferior (62,2%).

**Cuadro 3**  
**Importancia del comercio negociado por país**

| País      | Participación del comercio negociado en las: |             |                                |             |
|-----------|--|-------------|--------------------------------|-------------|
|           | Exportaciones intrarregionales               |             | Importaciones intrarregionales |             |
|           | 1993   | 2010        | 1993                           | 2010        |
| Argentina | 65,1   | 95,6        | 76,1                           | 81,8        |
| Bolivia   | (82,4) 63,5                                  | (88,9) 64,5 | (74,0) 61,2                    | (74,1) 53,9 |
| Brasil    | 60,8   | 88,1        | 63,9                           | 89,8        |
| Colombia  | (61,7) 21,5                                  | (87,2) 37,8 | (23,2) 10,5                    | (92,7) 73,9 |
| Chile     | 50,2   | 88,3        | 36,6                           | 94,0        |
| Cuba (1)  | 5,9  | 23,6        | nd                             | 25,0        |
| Ecuador   | (58,2) 49,0                                  | (89,2) 24,0 | (99,1) 57,9                    | (83,4) 38,3 |
| México    | 34,2   | 62,2        | 76,7                           | 85,3        |
| Paraguay  | 44,1   | 93,5        | 16,4                           | 99,2        |
| Perú      | (67,6) 50,2                                  | (86,1) 44,6 | (40,0) 24,8                    | (83,4) 53,9 |
| Uruguay   | 59,2   | 89,2        | 46,4                           | 76,3        |
| Venezuela | (26,9) 11,4                                  | (64,6) 44,1 | (31,4) 19,4                    | (56,2) 37,7 |
| Total     | 52,1   | 77,1        | 52,1                           | 77,1        |

Fuente: Información suministrada por los países miembros

Elaboración: Secretaría General de la ALADI

nd: No disponible

Nota: entre paréntesis se presentan los valores excluyendo las relaciones intra-CAN

(1): En el caso de las importaciones de Cuba las cifras corresponden a 2008

En un segundo grupo se ubican los países de la Comunidad Andina y Venezuela, los que en general tienen una participación del comercio negociado relativamente baja en su intercambio intrarregional. No obstante, esto está fuertemente determinado por el hecho de que el comercio intra-CAN es considerado comercio no negociado a los efectos de este estudio (debido a que dicho acuerdo no está protocolizado en el marco de la ALADI). Cuando se realiza el cálculo del ratio de comercio negociado excluyendo las relaciones intra-CAN del denominador (valores entre paréntesis en el Cuadro 3) se observa que la participación del comercio negociado en el total intrarregional sube significativamente en todos estos países.

Finalmente, en el caso de Cuba los Acuerdos canalizan un porcentaje relativamente bajo -aproximadamente un cuarto- de sus flujos comerciales con la ALADI.

Comparando 1993 con 2010 se observa que en la mayoría de los países el comercio negociado ha incrementado su participación en el total durante el período analizado. La única excepción fue la reducción de la participación de las compras negociadas en las importaciones intrarregionales de Ecuador. Los aumentos más significativos fueron los correspondientes a las exportaciones e importaciones de Paraguay, así como a las compras de Colombia, Chile y Perú.

Analizando la información desde otra perspectiva, se puede ver que existe una gran concentración de las exportaciones por país de origen. Los países que tienen actualmente una mayor participación en las ventas canalizadas a través de los Acuerdos son Brasil y Argentina, dando cuenta entre ambos de un 64% del total. En un segundo nivel de importancia se ubican Chile y México, los que explican en conjunto un 19% adicional (Cuadro 4).

Los principales cambios que se observan con el transcurso del tiempo en el origen de las exportaciones negociadas son, por un lado, la reducción de la participación de Brasil y Uruguay, y como contracara, el aumento del peso de México.

**Cuadro 4**  
**Participación de los países en el comercio negociado**

| País         | Participación de cada país en el comercio negociado |              |               |              |
|--------------|---|--------------|---------------|--------------|
|              | Exportaciones (1)                                   |              | Importaciones |              |
|              | 1993  | 2010         | 1993          | 2010         |
| Argentina    | 29,0  | 27,9         | 34,7          | 18,6         |
| Bolivia      | 1,2   | 2,6          | 2,3           | 1,7          |
| Brasil       | 42,6  | 36,3         | 26,7          | 28,6         |
| Colombia     | 1,5   | 3,3          | 2,0           | 8,1          |
| Chile        | 7,9   | 9,5          | 7,4           | 15,4         |
| Cuba         | 0,0   | 0,1          | nd            | nd           |
| Ecuador      | 1,3   | 1,1          | 2,1           | 2,5          |
| México       | 4,4   | 9,9          | 14,0          | 8,4          |
| Paraguay     | 1,7   | 2,1          | 1,0           | 4,7          |
| Perú         | 2,3   | 2,4          | 2,9           | 4,9          |
| Uruguay      | 6,1   | 3,0          | 4,4           | 3,2          |
| Venezuela    | 1,9   | 1,7          | 2,4           | 3,8          |
| <b>Total</b> | <b>100,0</b>  | <b>100,0</b> | <b>100,0</b>  | <b>100,0</b> |

Fuente: Información suministrada por los países miembros

Elaboración: Secretaría General de la ALADI

nd: No disponible

(1): No incluye las exportaciones a Cuba

El destino de las importaciones negociadas también se encuentra bastante concentrado. En particular, Brasil, Argentina y Chile se destacan por su participación, dando cuenta de un 63% del total; en segundo lugar se ubican Colombia y México, los que explican un 16% adicional.

Esta estructura sufrió algunas modificaciones durante el período analizado. El cambio más notorio fue la pérdida de participación de Argentina y, en menor medida, de México, en el total, y en contrapartida el incremento del peso de Chile, Colombia y Paraguay.

#### L. El comercio negociado por modalidad de Acuerdo

Durante todo el período objeto de estudio los Acuerdos de Alcance Parcial han tenido una participación mayoritaria en la canalización del comercio negociado. Además, este predominio frente a los Acuerdos de Alcance Regional se fue profundizando con el paso del tiempo.



Los Acuerdos de Alcance Parcial representaban al comienzo del período analizado el 79% del comercio negociado y dicha participación se fue incrementando hasta llegar al 96,9% en 2010. Por el contrario, los Acuerdos de Alcance Regional tuvieron relevancia al comienzo del período analizado, donde llegaron a representar un quinto del total. Posteriormente, su participación fue descendiendo hasta representar tan solo 3,1% en 2010 (Cuadro 5).

En los dos principales Acuerdos Regionales se observa la misma tendencia declinante antes mencionada. La PAR y las NAM pasaron de representar un 18,7% y 2,3%, respectivamente, al comienzo del período, a tan solo 3,1% y 0,01% al final del mismo<sup>21</sup>. Mientras tanto, el Acuerdo Regional N° 7 (Cultural) mantuvo una participación en torno al 0,3% una vez que fue puesto en vigencia y hasta 2007, año a partir del cual fue perdiendo importancia hasta pasar a ser prácticamente insignificante en 2010.

Corresponde señalar que la pérdida de importancia de las NAM y del Acuerdo Regional N° 7 en los últimos dos años considerados se debe, principalmente, a un cambio en la fuente de información. En efecto, Venezuela, país que era el principal importador por ambas modalidades de Acuerdos, comenzó a informar comercio negociado en este período final, y con valores sustancialmente inferiores de los que se venían asignando por parte de la Secretaría. No obstante, la pérdida de importancia de estas dos modalidades es ajena a este fenómeno y ya había quedado reflejada en el período previo.

Por su parte, dentro de los Acuerdos de Alcance Parcial, los de Complementación Económica fueron los que canalizaron la mayor parte del comercio durante todo el período analizado. Adicionalmente, su participación fue creciente, pasando de 66,2% en 1993 a 94,4% en 2010. En contrapartida, los Acuerdos de Renegociación del Patrimonio Histórico y los Comerciales fueron perdiendo importancia, pasando de 11,4% y 1,6% del total, respectivamente, a participación casi nula en 2010 y 1998, respectivamente.

Finalmente, debe señalarse que los denominados Otros Acuerdos de Alcance Parcial, donde se incluyen los correspondientes al Artículo 14 y 25 del TM80, así como los Agropecuarios y los APC, tuvieron muy escasa significación desde el inicio del período analizado y hasta el año 2009 inclusive. Sin embargo, en 2010 adquieren una cierta importancia (2,3%) como resultado de un fenómeno puntual: Brasil informa por primera vez que sus importaciones de gas natural desde Bolivia fueron canalizadas a través del APC N° 2, el cual está incluido en el agregado mencionado.

---

<sup>21</sup> La participación de las NAM en las importaciones que realizan los países miembros de ALADI desde los PMDER descendió de 21,2% en 1993 a 0,1% en 2010.

**Cuadro 5**  
**Comercio negociado por modalidad de Acuerdo**

| Año  | Acuerdos Regionales |      |          |          | Acuerdos Parciales |             |      |       |          | Total |
|------|---------------------|------|----------|----------|--------------------|-------------|------|-------|----------|-------|
|      | NAM                 | PAR  | Cultural | Subtotal | Renegoc.           | Comerciales | ACE  | Otros | Subtotal |       |
| 1993 | 2,3                 | 18,7 | 0,0      | 21,0     | 11,4               | 1,6         | 66,2 | 0,0   | 79,0     | 100,0 |
| 1994 | 2,4                 | 19,3 | 0,0      | 21,6     | 8,2                | 1,2         | 68,5 | 0,5   | 78,4     | 100,0 |
| 1995 | 2,9                 | 11,9 | 0,0      | 14,8     | 6,6                | 0,5         | 77,0 | 1,1   | 85,2     | 100,0 |
| 1996 | 1,8                 | 10,0 | 0,0      | 11,7     | 4,3                | 0,4         | 83,0 | 0,5   | 88,3     | 100,0 |
| 1997 | 0,5                 | 9,1  | 0,0      | 9,5      | 1,6                | 0,4         | 88,1 | 0,4   | 90,5     | 100,0 |
| 1998 | 0,6                 | 8,9  | 0,0      | 9,5      | 0,6                | 0,0         | 89,4 | 0,4   | 90,5     | 100,0 |
| 1999 | 0,9                 | 9,7  | 0,3      | 10,8     | 0,4                | 0,0         | 89,0 | 0,0   | 89,2     | 100,0 |
| 2000 | 0,9                 | 7,9  | 0,3      | 9,1      | 0,3                | 0,0         | 91,5 | 0,0   | 90,9     | 100,0 |
| 2001 | 1,1                 | 9,1  | 0,3      | 10,5     | 2,5                | 0,0         | 86,8 | 0,1   | 89,5     | 100,0 |
| 2002 | 1,3                 | 9,6  | 0,5      | 11,5     | 2,2                | 0,0         | 86,2 | 0,1   | 88,5     | 100,0 |
| 2003 | 1,2                 | 6,7  | 0,5      | 8,4      | 0,5                | 0,0         | 91,1 | 0,0   | 91,6     | 100,0 |
| 2004 | 1,0                 | 7,1  | 0,3      | 8,5      | 0,4                | 0,0         | 91,1 | 0,0   | 91,5     | 100,0 |
| 2005 | 0,9                 | 4,8  | 0,4      | 6,0      | 0,2                | 0,0         | 93,7 | 0,0   | 94,0     | 100,0 |
| 2006 | 0,7                 | 4,7  | 0,3      | 5,8      | 0,2                | 0,0         | 93,8 | 0,3   | 94,2     | 100,0 |
| 2007 | 0,8                 | 4,8  | 0,4      | 6,0      | 0,1                | 0,0         | 93,5 | 0,3   | 94,0     | 100,0 |
| 2008 | 0,7                 | 4,4  | 0,2      | 5,4      | 0,3                | 0,0         | 93,9 | 0,5   | 94,6     | 100,0 |
| 2009 | 0,3                 | 4,5  | 0,1      | 4,9      | 0,2                | 0,0         | 94,8 | 0,1   | 95,1     | 100,0 |
| 2010 | 0,0                 | 3,1  | 0,0      | 3,1      | 0,2                | 0,0         | 94,4 | 2,3   | 96,9     | 100,0 |

Fuente: Información suministrada por los países miembros

Elaboración: Secretaría General de la ALADI

#### IV. La evolución las exportaciones negociadas de cada país miembro

En la presente sección del estudio se analiza la evolución que registraron las exportaciones negociadas de cada país miembro, al tiempo que se evalúa el impacto que tuvieron los Acuerdos sobre las mismas.

Para cada país miembro se presentan dos gráficos. El primero, ubicado a la izquierda, muestra la evolución de las exportaciones negociadas en dólares corrientes (eje izquierdo), lo que permite tener una visión del dinamismo que registraron las mismas en el largo plazo, así como por períodos. Adicionalmente, el mismo gráfico presenta el porcentaje que representan las ventas negociadas del total de las exportaciones dirigidas a la ALADI (eje derecho) lo que permite identificar el período en que predominó el efecto recanalización de las ventas hacia los Acuerdos.

Por su parte, el segundo gráfico ubicado a la derecha muestra la participación que registran las ventas del país considerado en las importaciones totales de los restantes miembros de la ALADI, así como en las compras de su principal socio. De esta forma es posible analizar si los Acuerdos permitieron al país mejorar su cuota de mercado en la ALADI y en el principal socio.

Corresponde puntualizar que en el caso de los países miembros de la Comunidad Andina y de Venezuela, los tres indicadores antes mencionados que corresponden a participaciones se calcularon excluyendo las relaciones intra-CAN y con Venezuela. Esto se debe a que el impacto de los Acuerdos negociados en el marco del TM80 no se refleja en estas relaciones<sup>22</sup>.

<sup>22</sup> Las preferencias arancelarias otorgadas entre Venezuela y los restantes países andinos en el marco de la Comunidad Andina, se mantuvieron vigentes hasta comienzos de 2011 de acuerdo a las disposiciones relativas a la denuncia del Acuerdo.

Por último, cabe señalar que las series estadísticas correspondientes a exportaciones negociadas de cada país miembro se obtienen a partir de la información relativa a las importaciones que sus copartícipes canalizan a través de los Acuerdos.

### M. Argentina

Las exportaciones negociadas de la Argentina experimentaron un fuerte crecimiento durante el período analizado. En efecto, entre 1993 y 2010 dichas ventas se multiplicaron por 8, pasando de 3,4 a 27,2 mil millones de dólares. No obstante, esta fuerte expansión se vio interrumpida como resultado de la crisis por la que atravesó la región entre 1998 y 2003, y de los efectos de la crisis mundial sobre la región en 2009.

Durante los primeros cuatro años del período analizado se registró un fuerte incremento de la participación de las ventas negociadas en las intrarregionales, pasando de 65% a 87%. Posteriormente, esta relación continuó subiendo, aunque más moderadamente, hasta alcanzar el 96% al final del período.

Cabe recordar que el ACE 18 (MERCOSUR) entró en vigencia en 1991, lo que seguramente explica la elevada participación que registraba el comercio negociado para Argentina ya en 1993. A su vez, dos Acuerdos amplios que entraron en vigencia posteriormente, contribuyeron a elevar aún más esta relación: ACE 35 con Chile (1996) y ACE 36 con Bolivia (1997). Los Acuerdos amplios más recientes contribuyeron en menor medida: el ACE 59 con Colombia, Ecuador y Venezuela (2005); y ACE 58 con Perú (2006).

**Gráfico 7**  
**Exportaciones negociadas de la Argentina**

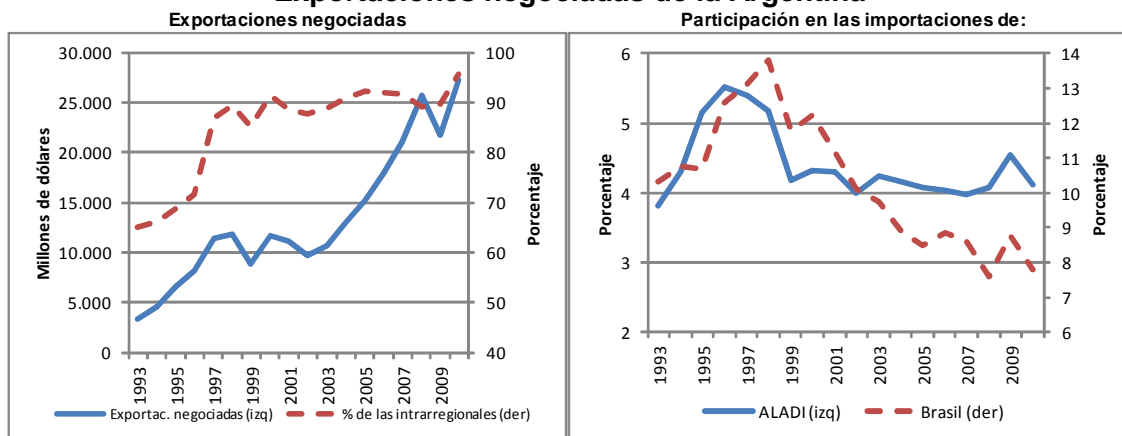

Elaboración: Secretaría General de la ALADI

Por otro lado, entre 1993 y 1996 la participación de las ventas de este país en las compras totales de los otros miembros de la ALADI creció de 3,8% a 5,5%; en el caso de Brasil, el principal socio, la cuota de mercado argentina creció de 10,3% en 1993 a 13,8% en 1998.

Sin embargo, este impacto positivo inicial se vio revertido posteriormente. En efecto, la participación argentina en el mercado brasileño descendió de manera casi continua, hasta ubicarse en 7,8% al final del período. En ALADI también se revirtió para ubicarse en 2010 en un nivel similar al correspondiente al comienzo del período (4,1%).

En síntesis, el conjunto de indicadores parece indicar que entre 1993 y 1997 se registró un proceso de recanalización del comercio que se realizaba por fuera de los Acuerdos hacia el uso de las preferencias arancelarias establecidas por los mismos. A su vez, los Acuerdos tuvieron inicialmente un impacto positivo sobre las exportaciones de la Argentina, dando lugar al surgimiento de nuevo comercio. No obstante, no permitieron que en el conjunto del período analizado este país mejorara su participación el mercado regional, ni en su principal socio.

#### N. Bolivia

A los efectos de proceder al análisis de las exportaciones negociadas de Bolivia es conveniente excluir de las mismas las ventas correspondientes a gas natural<sup>23</sup>. Esto se debe a que este es un producto de mucho peso en las exportaciones del país andino y que su principal comprador –Brasil<sup>24</sup>– informa en algunos años como canalizado por los Acuerdos, mientras que en otros como una importación no negociada. Este hecho provoca que la serie estadística de ventas negociadas de Bolivia sea muy inestable y con escaso valor para el análisis. Asimismo, cabe señalar que el gas natural tiene arancel cero en los principales países compradores, lo que lo convierte en un producto cuyo comercio no se ve afectado por las preferencias arancelarias.

Realizada la corrección antes mencionada, se observa que las exportaciones negociadas de Bolivia experimentaron un importante crecimiento en el período analizado. Se multiplicaron por 5 (crecimiento del 10,5% anual), pasando de 55 millones de dólares en 1993 a 301 millones de dólares en 2010. La expansión de las ventas se vio interrumpida por una contracción durante la crisis, por lo que se concentró en dos períodos: entre 1993 y 1997 y en el sexenio 2003-2008.

Entre los años 1993 y 2000 la participación de las ventas negociadas en el total dirigido a la ALADI (excluyendo a los países de la CAN y a Venezuela) subió de forma muy importante, pasando de 65,7% a 90,7%. Posteriormente, dicha participación experimentó cierta inestabilidad, ubicándose en 93,3% en 2010.

Cabe recordar que en el período inicial entraron en vigor dos Acuerdos de carácter amplio suscritos por Bolivia que seguramente incrementaron la participación del comercio negociado en el total: el ACE 31 con México en 1995 y el ACE 36 con MERCOSUR en 1997. El primero de ellos fue sustituido por el ACE 66 que entró en vigencia en 2010.

La participación de las ventas bolivianas en las compras realizadas por los otros países miembros de la ALADI (excluyendo los integrantes de la CAN y Venezuela) se incrementó muy significativamente en el período analizado. Esta relación pasó de 0,13% en 1993 a 0,47% en 2010. No obstante, este fuerte incremento se explica principalmente por el gran aumento que registraron las colocaciones de gas natural en Brasil, a partir del año 2000. Este producto tiene arancel cero en los países importadores, por lo que su comercio no se benefició de las preferencias arancelarias establecidas en los Acuerdos.

---

<sup>23</sup> Corresponde a la subpartida 27.11.21.

<sup>24</sup> Argentina también es un comprador importante de gas natural desde Bolivia.

**Gráfico 8**  
**Exportaciones negociadas de Bolivia**

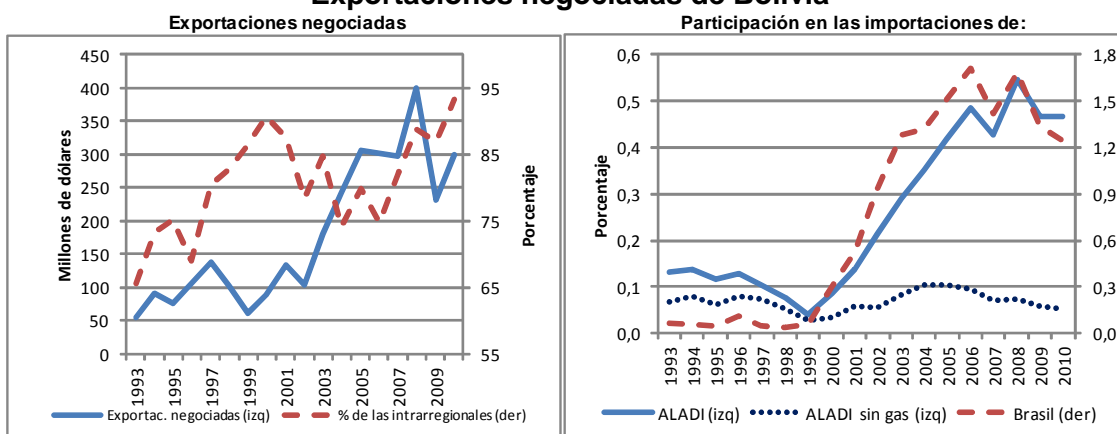

Elaboración: Secretaría General de la ALADI

Si se excluye al gas natural los resultados son bastantes diferentes. En efecto, la participación de las exportaciones bolivianas en las compras de los países de la región retrocedió levemente, pasando de 0,07% en 1993 a 0,05% en 2010. Este comportamiento fue resultado básicamente de la pérdida de participación de Bolivia en el mercado argentino, al tiempo que en Brasil y Chile la cuota de mercado boliviana no exhibió una tendencia clara.

En síntesis, los indicadores parecen indicar que entre 1993 y 2000 tuvo lugar un proceso de recanalización de las ventas bolivianas ya existentes hacia el uso de las preferencias. Sin embargo, los Acuerdos no impulsaron el surgimiento de nuevo comercio de una forma tal que le permitiera a Bolivia mejorar su cuota de mercado en la región.

#### O. Brasil

Las exportaciones que Brasil canalizó por los Acuerdos suscritos en el marco del TM80 se comportaron de forma muy dinámica en el período analizado. En efecto, las mismas se multiplicaron por 7, pasando de 5 a 35,3 mil millones de dólares entre 1993 y 2010. Si bien hubo un período de crecimiento entre 1995 y 1997, la expansión más significativa se registró en el período 2002-2008. Por el contrario, los períodos de crisis, tales como 1998-2002 y 2009, se caracterizaron por una caída de las ventas negociadas.

Al inicio del período, y fundamentalmente entre 1995 y 1997, aumentó significativamente la participación de las ventas negociadas en el total destinado a la ALADI: 63,4% a 85,2%. Esto responde a que el ACE 18 (MERCOSUR) se encontraba en sus primeros años de vigencia, y a que en el período aludido entraron en vigor dos Acuerdos amplios de dicho bloque subregional: el ACE 35 con Chile (1996) y ACE 36 con Bolivia (1997).

Posteriormente, la participación de las exportaciones negociadas en el total dirigido a la región se mantuvo en torno al nivel mencionado, evidenciando alguna inestabilidad, y finalizando el período en 88,1%. Por lo que se puede concluir que los Acuerdos amplios más recientes –ACE 58 y ACE 59- no tuvieron un impacto importante en la mencionada relación.

**Gráfico 9**  
**Exportaciones negociadas de Brasil**

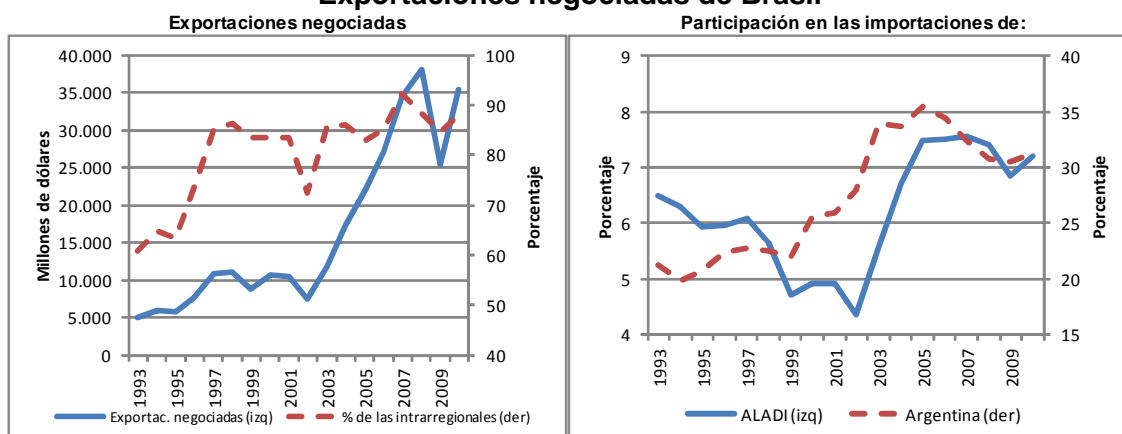

Elaboración: Secretaría General de la ALADI

Los Acuerdos tuvieron un otro impacto sobre las exportaciones brasileñas. En este sentido, debe destacarse que las ventas brasileñas incrementaron su participación de 21,3% a 31,3% en su principal mercado de destino –Argentina– durante el período analizado. Este aumento se registró fundamentalmente entre 1999 y 2005.

A su vez, las ventas brasileñas también aumentaron su participación en las compras de los restantes países de la ALADI en su conjunto. No obstante, este incremento de cuota no fue continuo: entre 1993 y 2002 descendió de 6,5% a 4,4% y posteriormente subió fuertemente hasta llegar a 7,2%.

En síntesis, los Acuerdos parecen haberle permitido a Brasil ampliar sus ventas a la región más allá del ritmo impuesto por la mera expansión de las compras del resto de los países miembros de la ALADI; asimismo, dieron lugar a un profundo proceso de recanalización de los flujos de comercio hacia el uso de las preferencias arancelarias, que se concentró principalmente entre 1995 y 1997.

#### P. Colombia

Las exportaciones negociadas de Colombia exhibieron una evolución muy particular durante el período analizado. Si bien de extremo a extremo se multiplicaron por 18, por lo que es posible afirmar que fueron muy dinámicas, la mayor parte del crecimiento se concentró en el bienio 2007-2008. En efecto, desde el inicio del período y hasta 2006 crecieron a un ritmo importante pero moderado (15,6% anual), pasando de 179 a 1.188 millones de dólares. A su vez, en los dos años siguientes evidenciaron una gran expansión multiplicándose por 3 y ascendiendo a 3.927 millones de dólares. Finalmente, por efecto de la crisis reciente retrocedieron por debajo de dicho nivel.

Durante el inicio del período considerado, y principalmente hasta el año 2000, la participación de las exportaciones negociadas en el total de colocaciones que Colombia realiza en la ALADI (excluyendo las dirigidas a los países miembros de la CAN y en Venezuela) subió de forma significativa, pasando de 61,7% a 90,1%. Posteriormente, dicha relación se estabilizó, finalizando el período en 87,2%.

**Gráfico 10**  
**Exportaciones negociadas de Colombia**

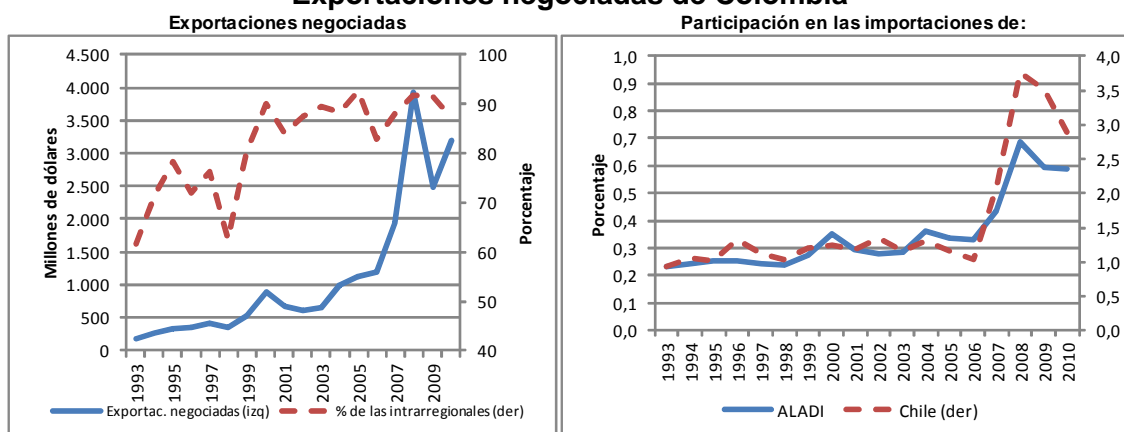

Elaboración: Secretaría General de la ALADI

Cabe recordar que durante el período inicial entraron en vigencia dos Acuerdos amplios que seguramente elevaron la participación mencionada: el ACE 24 con Chile en 1993 y ACE 33 con México en 1995. Por su parte, la entrada en vigor del ACE 59 con MERCOSUR en 2005 no afectó de forma determinante la porción de exportaciones colombianas que se canalizan por los Acuerdos.

Por otro lado, debe destacarse que la participación de Colombia en las importaciones de los restantes países de ALADI (excluyendo las relaciones CAN y Venezuela) se triplicó en el período considerado, pasando de 0,2% a 0,6%. Si bien el aumento de la cuota de mercado fue casi continuo, el mayor impulso se registró a partir del año 2006.

En particular, en el mercado chileno, principal destino de las ventas negociadas colombianas, el aumento de cuota de Colombia fue también muy significativo, pasando de 0,9% a 2,9% entre 1993 y 2010. Además, en los dos mercados que le siguen en importancia -Brasil y México- las exportaciones colombianas incrementaron fuertemente su participación.

En resumen, los Acuerdos han tenido un impacto positivo sobre las exportaciones colombianas, en la medida en que las mismas se han expandido a un ritmo superior al registrado por las compras de los restantes países miembros de ALADI. Las preferencias arancelarias recibidas de parte de los copartícipes también impulsaron una re canalización del comercio hacia los Acuerdos, proceso que se concentró en el período inicial.

#### Q. Chile

Las exportaciones que Chile canaliza a través de los diversos Acuerdos suscriptos en el marco de la ALADI han experimentado un fuerte incremento durante el período analizado en el presente estudio. Adicionalmente, merece destacarse que, a diferencia de otros casos analizados anteriormente, dicho crecimiento fue bastante continuo y a un ritmo relativamente estable que promedió el 15% anual. En el conjunto del período las ventas negociadas se multiplicaron por 10 pasando de 919 a 9271 millones de dólares. Los principales retrocesos se registraron en los años 2002 y 2009. En el primer caso se debió principalmente a una caída de las ventas a la Argentina, por efecto de la crisis que atravesaba la misma, mientras que el segundo fue más generalizado por efecto de la crisis mundial y sus repercusiones sobre la región.

El análisis gráfico permite observar claramente que desde el inicio del período considerado y hasta el año 2003 tuvo lugar un fuerte aumento de la participación de las ventas negociadas en el total, la cual pasó de 50,2% a 89,7% en dicho lapso. Posteriormente esta relación se estabilizó, finalizando el período prácticamente en el mismo nivel (88,3%).

El aumento inicial no resulta sorprendente sobre todo si se tiene en cuenta la gran cantidad de Acuerdos de amplia cobertura de ítems que entraron en vigor entre Chile y otros países miembros durante este período: el ACE 17 con México en 1991<sup>25</sup>; el ACE 23 con Venezuela en 1993; el ACE 24 con Colombia en 1993; el ACE 32 con Ecuador en 1994; el ACE 35 con MERCOSUR en 1996; y el ACE 38 con Perú en 1998.

**Gráfico 11**  
**Exportaciones negociadas de Chile**

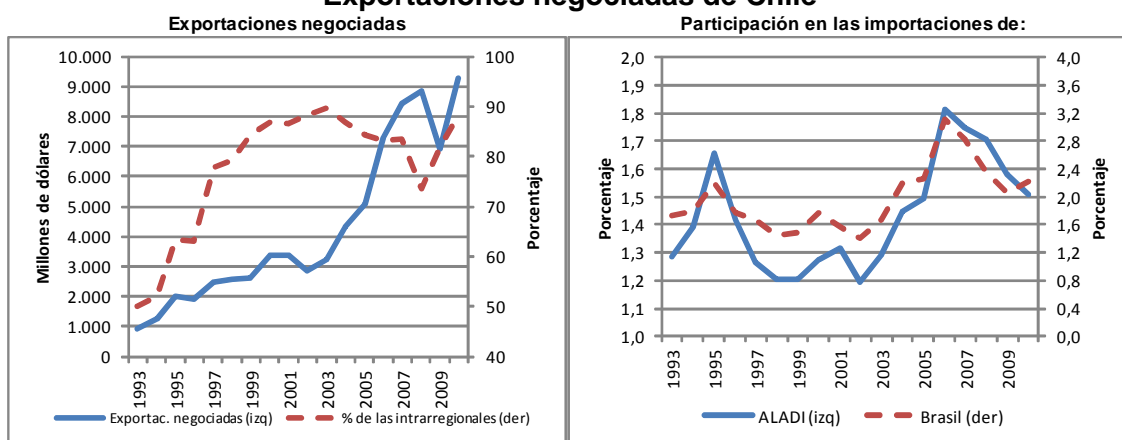

Elaboración: Secretaría General de la ALADI

Los Acuerdos además impulsaron el surgimiento de nuevas exportaciones chilenas a la región. No obstante, dicho impacto no fue generalizado ni continuo en el tiempo. En efecto, en términos globales debe destacarse que Chile incrementó levemente su participación en las compras de ALADI de 1,3% a 1,5% en el período analizado, luego de alcanzar un máximo de 1,8% en 2006. Esta evolución estuvo fuertemente determinada por el comportamiento en el principal mercado de destino, que es el brasileño. La cuota de mercado en el mismo tampoco evidenció una tendencia clara y subió de 1,7% en 1993 a 2,2% en 2010.

En los otros mercados regionales importantes, las ventas chilenas registraron comportamientos diversos: en Argentina perdieron participación de manera casi continua; en Ecuador mantuvieron su cuota de mercado; y en Colombia, México y Venezuela incrementaron la misma de forma notoria.

En síntesis, los Acuerdos dieron lugar a un fuerte proceso de re canalización de las ventas chilenas hacia los mismos que tuvo lugar entre 1993 y 2003; asimismo, impulsaron nuevo comercio, pero este segundo efecto fue menos evidente, en la medida en que no fue permanente en el tiempo ni generalizado por destino.

<sup>25</sup> Este Acuerdo fue sustituido por el ACE 41 que entró en vigencia en 1999.



## R. Cuba

Las exportaciones negociadas de Cuba exhibieron una marcada inestabilidad durante el período analizado; por esto, no es posible identificar una tendencia clara en su evolución. Si bien de extremo a extremo fue el país que experimentó el mayor ritmo de crecimiento de sus ventas negociadas (se multiplicaron por 51), este incremento no fue continuo. Las colocaciones canalizadas por los Acuerdos registraron una brusca caída luego del máximo absoluto alcanzado en 2004 (156 millones de dólares).

Cuba es el país miembro de la ALADI que canaliza el menor porcentaje de sus ventas a través de los Acuerdos. Actualmente tan solo 23,6% de sus exportaciones intrarregionales hacen uso de las preferencias arancelarias. Esto se debe, fundamentalmente, a que ha suscripto Acuerdos de tipo selectivo con los restantes países miembros y que aún no tiene en vigor ningún Acuerdo con amplia cobertura de productos<sup>26</sup>.

Sin perjuicio de lo anteriormente mencionado, a medida que Cuba fue suscribiendo Acuerdos con los restantes países miembros, ya sea en el marco del Artículo 25 del TM 80, antes de su ingreso a la ALADI, o del tipo ACE, luego de ingresar, la participación de las ventas negociadas en el total se fue incrementando. La misma pasó de 5,9% en 1993 a 85,7% en 2004.

Posteriormente, la participación de los Acuerdos en las ventas intrarregionales cayó bruscamente hasta el final del período considerado, principalmente por efecto de la reducción de las colocaciones negociadas en Brasil y Venezuela. En este último caso se debe a un fenómeno meramente estadístico<sup>27</sup>.

En lo que respecta a la participación de las ventas cubanas en las importaciones totales de los restantes países miembros de la ALADI, tampoco es posible identificar una tendencia clara. Si bien la cuota de mercado subió de 0,02% en 1993 a 0,05% en 2010, las variaciones de la misma han sido tan pronunciadas en el período intermedio que no es posible afirmar que los Acuerdos hayan permitido mejorar de forma permanente la inserción regional de las exportaciones cubanas.

En particular en Venezuela –su principal mercado de destino en la región- las ventas cubanas mejoraron la participación de 0,03% a 0,65% en el período considerado, aunque evidenciando también una marcada inestabilidad. En los restantes mercados de importancia, tales como Brasil, Colombia y México no es posible identificar una tendencia, ni positiva ni negativa, en la cuota de mercado que ocupan las mismas.

En síntesis, a diferencia de lo que sucede en el resto de los países, las ventas cubanas que se benefician de preferencias arancelarias son una parte limitada de las mismas, lo que se condice con la cobertura limitada de productos que tienen los Acuerdos suscriptos por este país. A su vez, el efecto de la desgravación arancelaria recibida de sus socios no le ha permitido a Cuba mejorar su cuota de mercado en los mercados regionales de forma sostenida.

---

<sup>26</sup> El ACE 47 Bolivia-Cuba prevé una liberalización amplia pero fue puesto en vigor en diciembre de 2011. El ACE 62 Cuba-MERCOSUR amplió la cobertura de productos respecto a los Acuerdos bilaterales previos, no obstante lo cual no es aún un Acuerdo amplio de liberalización.

<sup>27</sup> Venezuela comenzó a informar comercio negociado a partir 2008, y sus importaciones desde Cuba por los Acuerdos resultaron ser inferiores a las que anteriormente asignaba la Secretaría General.

**Gráfico 12**  
**Exportaciones negociadas de Cuba**

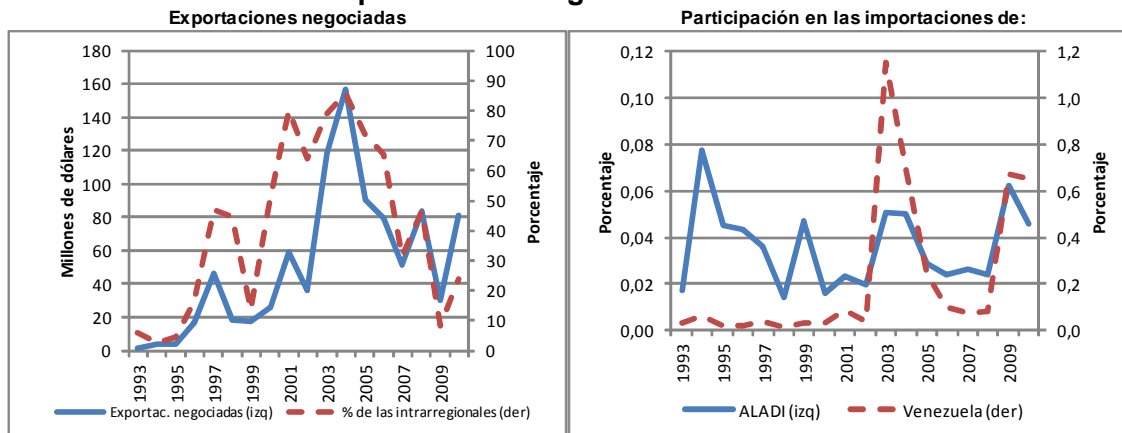

Elaboración: Secretaría General de la ALADI

### S. Ecuador

Las exportaciones negociadas de Ecuador experimentaron un importante crecimiento en el período analizado, multiplicándose por 7 y pasando de 153 millones de dólares en 1993 a 1.038 millones de dólares en 2010. No obstante, debe señalarse que la expansión se concentró entre los años 2005 y 2008, cuatrienio en el cual se multiplicaron por seis. Posteriormente, cayeron por efecto de la crisis reciente y, a diferencia de lo que ocurrió en otros casos, no se recuperaron en el año 2010.

La entrada en vigor de diferentes Acuerdos en los cuales Ecuador recibe preferencias arancelarias de parte de otros países miembros dio lugar a que subiera la participación de las ventas negociadas en el total de las colocaciones realizadas en la región (excluyendo las relaciones intra-CAN y con Venezuela) de 58,2% a 89,2% en el período analizado.

La mayor parte del aumento mencionado tuvo lugar en 2001, año en el cual la relación subió 25 puntos porcentuales. Si bien este incremento puntual se debe a las exportaciones con destino a Chile, debe tenerse en cuenta que en el conjunto del proceso incidieron, principalmente, la entrada en vigor de todos los Acuerdos amplios: el ACE 32 con Chile en 1994, sustituido por el ACE 65 en 2010; y el ACE 59 con MERCOSUR en 2005.

**Gráfico 13**  
**Exportaciones negociadas de Ecuador**

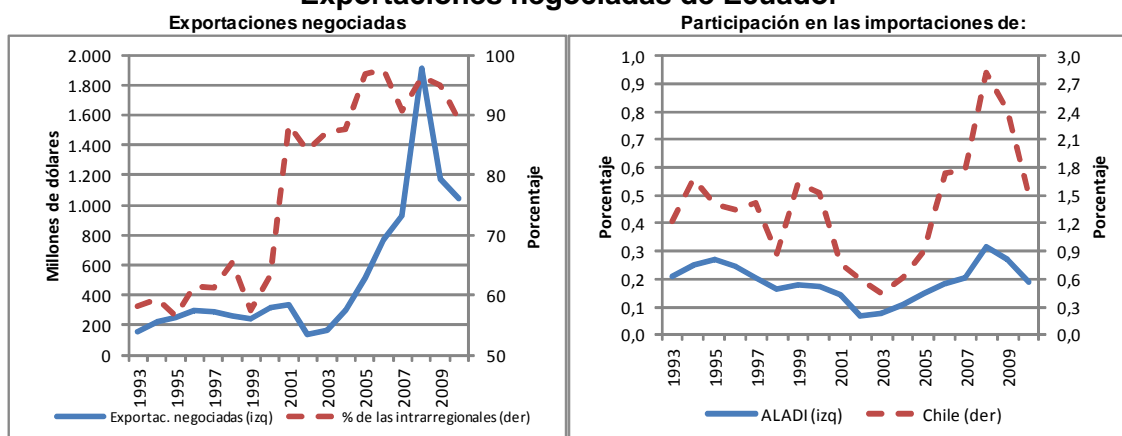

Elaboración: Secretaría General de la ALADI

Por el contrario, la participación de las exportaciones de Ecuador en las compras totales de los restantes países miembros (excluyendo las relaciones intra-CAN y a Venezuela), si bien experimentó variaciones anuales, en 2010 se ubicó en el mismo nivel que registró al comenzar el período analizado (0,2%).

En particular, la cuota que ocupa Ecuador en el mercado chileno subió apenas moderadamente, de 1,2% a 1,5% entre 1993 y 2010, luego de experimentar fuertes variaciones. En contrapartida, las ventas ecuatorianas perdieron participación en Argentina, Brasil, México y Paraguay, al tiempo que en Uruguay no se observa una tendencia clara.

Como resumen, en el caso de Ecuador es posible afirmar que los Acuerdos dieron lugar a que las ventas que ya se realizaban con anterioridad a los mismos, se volcaran hacia el uso de las preferencias arancelarias, proceso que se concentró en el año 2001. Sin embargo, los Acuerdos no impulsaron las ventas ecuatorianas intrarregionales en una magnitud tal que permitiera mejorar su cuota de mercado en la región.

#### T. México

Durante el período analizado en el presente estudio, las exportaciones negociadas de México experimentaron un muy fuerte incremento, multiplicándose por 19 y pasando de 515 millones de dólares en 1993 a 9.675 millones de dólares en 2010. Sin embargo, este dinamismo no fue continuo, sino que se alternó con períodos de retroceso del intercambio comercial. Es posible distinguir dos períodos de franca expansión, que corresponden al quinquenio 1993-1997 y al sexenio 2003-2008.

El porcentaje de ventas intrarregionales de México que hizo uso de los Acuerdos subió al inicio del período considerado, pasando de 34,2% en 1993 a 58,8% en 1997. Posteriormente, dicha relación tuvo algunas variaciones importantes, pero sin exhibir una tendencia clara y finalizando el período en 62,2%.

Cabe destacar que entre 1993 y 1997 entraron en vigencia varios Acuerdos de liberalización amplia donde participa México, lo que explica el incremento antes mencionado: el ACE 17<sup>28</sup> con Chile en 1991; el ACE 31 con Bolivia en 1995; y ACE 33

<sup>28</sup> Este Acuerdo fue sustituido por el ACE 41 que entró en vigencia en 1999.

con Colombia y Venezuela en 1995<sup>29</sup>. En contrapartida, la denuncia de Venezuela de este Acuerdo en 2006 provocó una caída en la participación de las ventas negociadas en el total al año siguiente.

Adicionalmente, las importaciones que realizaron los otros países miembros desde México crecieron más rápidamente que sus compras globales. Como resultado de esto, la cuota de mercado que ocupa este país en las adquisiciones del resto de la ALADI se duplicó, subiendo de 1,7% en 1993 a 3,5% en 2010.

Analizando por mercado de destino se observa que México incrementó fuertemente su participación en Colombia, cuota que pasó de 2,7% a 9,5% en el período analizado. Por su parte, se destaca el incremento de participación en Argentina, Ecuador y Venezuela, al tiempo que en Brasil, Chile y Perú no se observa una tendencia clara.

En resumen, las cifras parecen indicar que entre 1993 y 1997 predominó un proceso de re canalización de las ventas ya existentes hacia el uso de las preferencias arancelarias previstas en los Acuerdos. Adicionalmente, estos impulsaron el surgimiento de nuevas exportaciones y permitieron que México mejorara su cuota de mercado en la región.

**Gráfico 14**  
**Exportaciones negociadas de México**

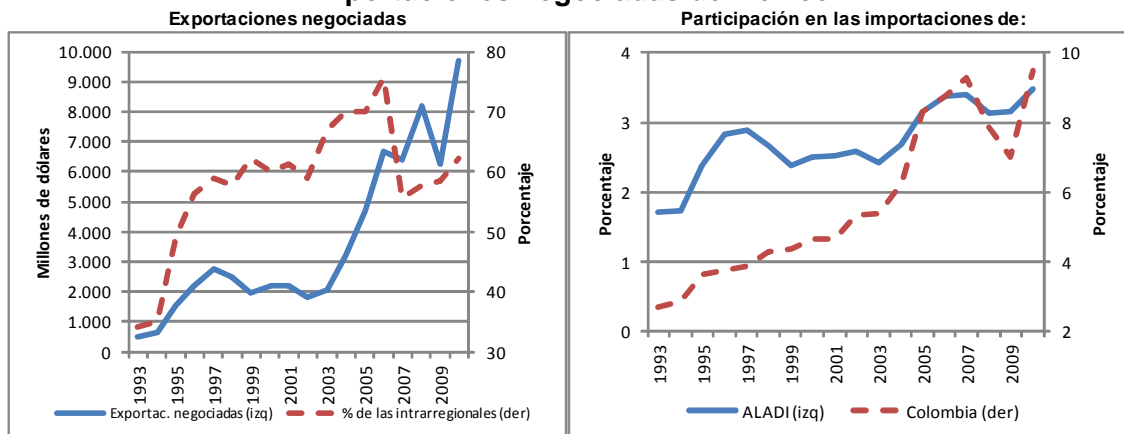

Elaboración: Secretaría General de la ALADI

## U. Paraguay

Las ventas que Paraguay canaliza por los Acuerdos de la ALADI se expandieron de forma casi continua, multiplicándose por 10 durante el período analizado; el único retroceso importante se produjo en el bienio 1998-1999. En valores absolutos pasaron de 203 millones de dólares en 1993 a 2.083 millones de dólares en 2010, registrando un ritmo de crecimiento promedio de 14,7% acumulativo anual.

Actualmente, la mayor parte (93,5%) de las exportaciones que Paraguay realiza a los países de la ALADI se canalizan por los Acuerdos. Esto fue resultado de que al inicio del período analizado aumentó la participación de las ventas negociadas en el total. En este sentido, basta señalar que el porcentaje de exportaciones que se

<sup>29</sup> Este Acuerdo fue denunciado por Venezuela en 2006, razón por la cual en noviembre de 2006 dejó de estar vigente con este país.

canalizaba por los Acuerdos era de 44,1% en 1993 y el mismo ascendió a 88,7% en 1996.

Este aumento fue impulsado por la entrada en vigencia a comienzos de la década del noventa de diversos Acuerdos, particularmente aquellos de cobertura amplia, tales como: el ACE 18 (MERCOSUR) en 1991; el ACE 35 con Chile en 1996; y el ACE 36 con Bolivia en 1997. Por su parte, los Acuerdos más recientes con los restantes países andinos –ACE 58 y 59- no cambiaron significativamente la participación de las ventas negociadas en el total.

Cabe puntualizar que la fuerte caída que registró la mencionada participación en los años 2007 y 2008 se debió al significativo aumento de colocaciones de soja paraguaya en Argentina, por fuera del ACE 18.

**Gráfico 15**  
**Exportaciones negociadas de Paraguay**

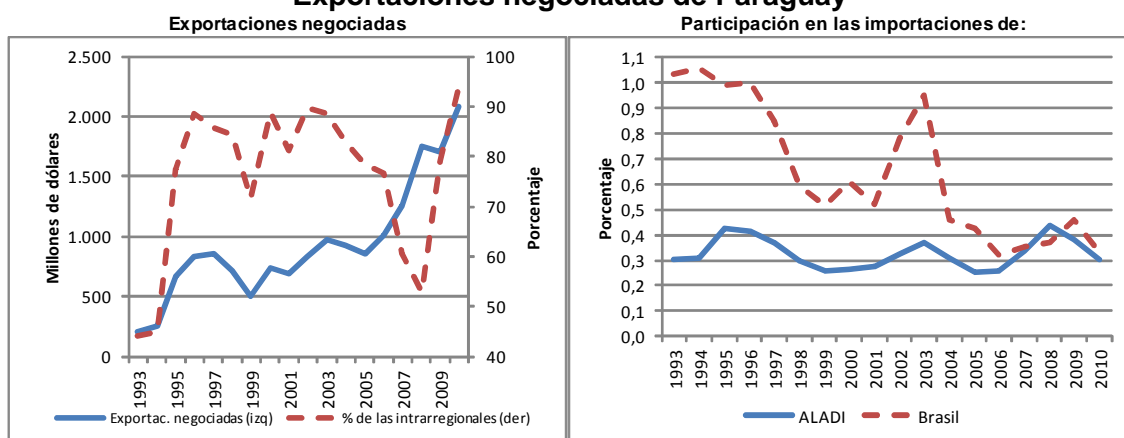

Elaboración: Secretaría General de la ALADI

Si bien las ventas negociadas de Paraguay fueron muy dinámicas en el período analizado, los Acuerdos no le permitieron a este país mejorar su participación en los mercados regionales. En particular, en el conjunto de los países miembros de la ALADI la cuota de mercado se mantuvo en torno al 0,3%, sin exhibir una tendencia clara.

Analizando por país de destino de las ventas, se encuentran resultados bastante diversos. Por un lado, la participación de las ventas paraguayas en las compras totales de Brasil –principal mercado- se redujo sustancialmente, pasando de 1% en 1993 a 0,3% en 2010. Por otro, la cuota de mercado mejoró en los mercados que le siguen en importancia, tales como Argentina, Perú, Uruguay y Chile. En este último caso la mejora fue sustancial y tuvo lugar a partir de 2008, como resultado del incremento de la colocación de carne<sup>30</sup>.

En síntesis, entre 1993 y 1996 tuvo lugar un proceso de re canalización de las ventas ya existentes hacia el uso de las preferencias arancelarias. Por otro lado, en el conjunto del período, los Acuerdos permitieron a Paraguay ampliar las exportaciones intrarregionales, incrementando su cuota de mercado en la mayoría de los mercados; sin embargo, esto fue compensado por el magro desempeño que tuvieron en su principal mercado de destino.

<sup>30</sup> Chile fue el principal mercado comprador de Paraguay en 2010, superando a Brasil.

## V. Perú

Las exportaciones negociadas de Perú experimentaron un importante crecimiento durante el período analizado, multiplicándose por 9 y pasando de 273 millones de dólares en 1993 a 2.372 millones de dólares en 2010. Su ritmo de crecimiento promedio fue de 13,6% acumulativo anual. Es posible distinguir dos períodos según el ritmo de expansión: uno de crecimiento moderado (9,6% anual) hasta 2003; y otro de crecimiento acelerado entre 2004 y 2008 (36,1% anual). En los dos años siguientes, se reflejaron los efectos de la crisis, tanto en la contracción como en la recuperación posterior.

**Gráfico 16**  
**Exportaciones negociadas de Perú**

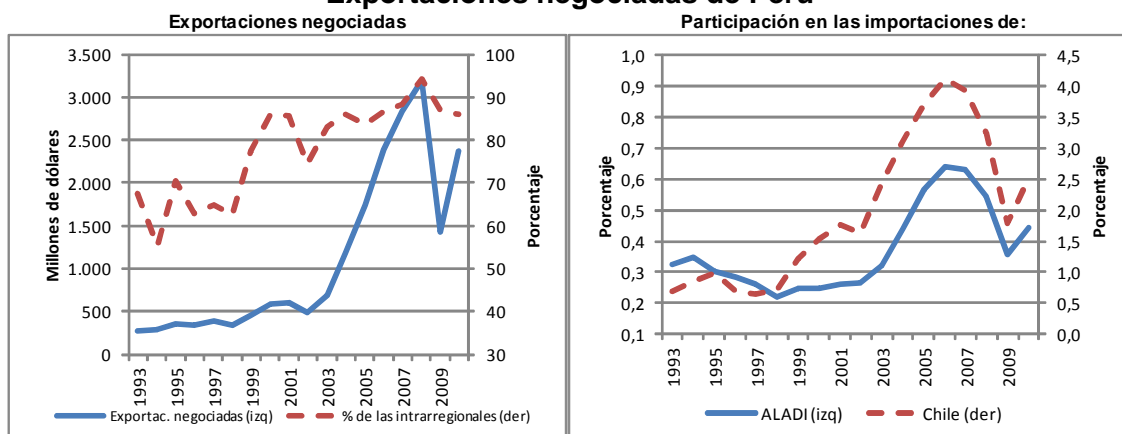

Elaboración: Secretaría General de la ALADI

La participación de las exportaciones negociadas en el total de ventas del Perú a los países de la región (excluidos los miembros de la CAN y Venezuela) pasó de 67,6% en 1993 a 86,1% en 2010. Este aumento fue resultado de un proceso gradual en el tiempo.

Esta gradualidad se debe a que durante la década de los noventa únicamente entró en vigor un Acuerdo de liberación amplia que involucra a Perú en el marco de la ALADI: el ACE 38 con Chile en 1998. El otro Acuerdo de este tipo –el ACE 58– entró en vigencia en 2006 y ampara las relaciones con los países del MEROSUR.

En parte favorecidas por los Acuerdos, las exportaciones de Perú mejoraron su participación en las compras totales de los países de la región (excluidos los miembros de la CAN y Venezuela). Sin embargo, este proceso tuvo un retroceso fuerte hacia el final del período. En efecto, entre 1993 y 2006 la cuota de mercado peruana subió de 0,3% a 0,6%, pero posteriormente descendió a 0,4%.

En particular, en Chile –principal mercado de destino– las ventas peruanas incrementaron su participación de 0,7% en 1993 a 4,1% en 2006, la que posteriormente se redujo a 2,5% en 2010. En los otros mercados de importancia se observaron comportamientos diversos: Perú incrementó moderadamente su cuota de mercado en Argentina; en Brasil no se observa una tendencia clara; y en México perdió participación.

En síntesis, el Acuerdo amplio con más años de vigencia –ACE 38– parece ser el que ha tenido un impacto favorable más claro sobre las ventas peruanas; el más reciente –ACE 58–, con cronogramas de desgravación arancelaria aún en curso, aún

no tuvo efectos significativos. Por otro lado, el proceso de recanalización de ventas ya existentes hacia el uso de las preferencias fue en el caso del Perú más gradual y menos evidente que en otros casos.

## W. Uruguay

El análisis de la evolución de las exportaciones negociadas de Uruguay permite distinguir tres etapas bien definidas. La primera se caracteriza por un significativo crecimiento (19,6% anual) y abarca el sexenio 1993-1998; posteriormente, sobrevino una fuerte contracción hasta 2002 que hizo retroceder las ventas a un nivel similar al inicial; a partir de dicho año las colocaciones uruguayas volvieron a crecer a muy buen ritmo (18,1% anual) hasta el final del período. Esta evolución de las exportaciones está muy correlacionada con el comportamiento de la actividad económica en la región y, en particular, en los dos principales destinos de las mismas: Argentina y Brasil. En el conjunto del período las ventas negociadas uruguayas se multiplicaron por 4 (8,8% anual), lo que representa el registro más bajo entre los países miembros de la ALADI.

Al inicio del período considerado, particularmente en el bienio 1995-96, tuvo lugar un fuerte incremento de la participación de las ventas negociadas en el total de colocaciones en la región, la cual subió de 53,7% en 1993 a 85,2% en 1996. Dicho aumento se vio impulsado por la entrada en vigencia en la década de los noventa de diversos Acuerdos amplios suscriptos por Uruguay en el marco de la ALADI: el ACE 18 (MERCOSUR) en 1991; el ACE 35 con Chile en 1996; y el ACE 36 con Bolivia en 1997.

Por el contrario, los Acuerdos más recientes –ACE 58, 59 y 60–, no cambiaron sustancialmente la participación de las ventas negociadas en el total, seguramente debido a que los socios de Uruguay en dichos Acuerdos (Colombia, Ecuador, México, Perú y Venezuela) tienen un peso menor en sus exportaciones regionales.

**Gráfico 17**  
**Exportaciones negociadas de Uruguay**

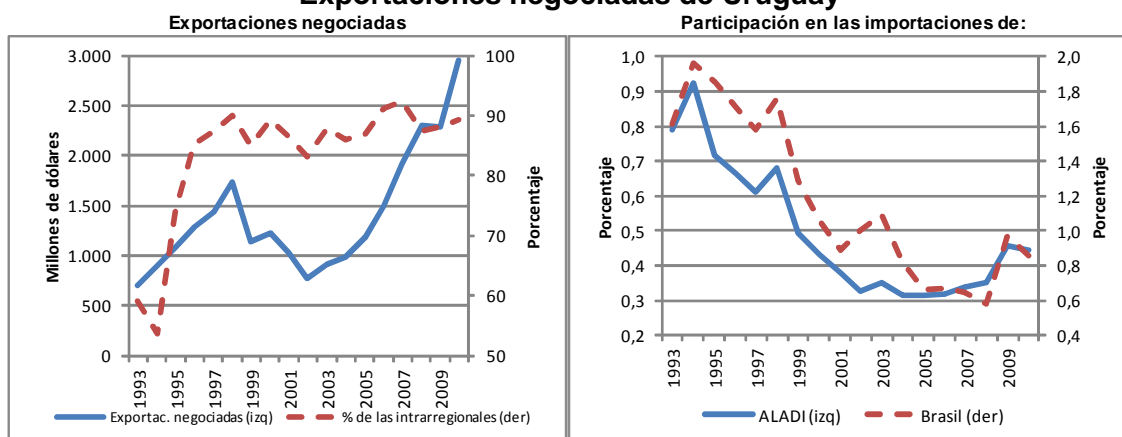

Elaboración: Secretaría General de la ALADI

Los Acuerdos no le permitieron a las ventas uruguayas tener un buen desempeño en los mercados regionales. En este sentido, basta mencionar que durante el período analizado perdieron participación en los mismos, pasando de 0,8% en 1993 a 0,4% en 2010. A esto debe agregarse que fue el país de ALADI que exhibió el peor desempeño en este sentido, y junto con Venezuela los únicos dos que experimentaron una reducción de su cuota de mercado.

Este magro desempeño estuvo fuertemente determinado porque las ventas uruguayas perdieron participación en sus dos principales destinos regionales: en Brasil de 1,6% a 0,9% y en Argentina de 3,4% a 1%.

En los otros mercados de importancia para las ventas de Uruguay se observaron comportamientos diversos: en Chile perdieron participación; en Paraguay y México no se observa una tendencia clara; y en Venezuela incrementaron fuertemente su presencia, sobre todo desde el año 2008.

En síntesis, en el caso de Uruguay los Acuerdos impulsaron, principalmente entre 1993 y 1996, un proceso de re canalización de las ventas ya existentes hacia el uso de las preferencias arancelarias. Sin embargo, en el conjunto del período las ventas uruguayas perdieron participación en los sus principales mercados de la región y, por esto, en el conjunto de la ALADI.

#### X. Venezuela

Las exportaciones que Venezuela canaliza a través de los Acuerdos suscritos en el marco de la ALADI experimentaron un importante crecimiento, multiplicándose por 8 durante el período analizado (crecimiento de 12,7% anual). No obstante, la expansión se concentró fundamentalmente en los primeros años; en particular, en el quinquenio inicial se multiplicaron por 7, pasando de 221 a 1486 millones de dólares. Posteriormente, evidenciaron un escaso dinamismo combinado con una fuerte inestabilidad que se extendió hasta el final del período, alcanzando los 1.696 millones de dólares en 2010.

A su vez, al inicio del período analizado aumentó considerablemente la importancia de las ventas negociadas; en efecto, la participación de las mismas en el total de exportaciones con destino a la región (excluyendo los países de la CAN) subió de 27% en 1993 a 76,3% en 1997.

Dicho aumento se vio impulsado por la entrada en vigencia de dos Acuerdos de carácter amplio: el ACE 23 con Chile en 1993; y el ACE 33 con México en 1995<sup>31</sup>. Por el contrario, la entrada en vigor en 2005 del ACE 59 con los países del MERCOSUR, no modificó sustancialmente la participación de las ventas negociadas en el total destinado a la región.

---

<sup>31</sup> Este Acuerdo fue denunciado por Venezuela en 2006, razón por la cual en noviembre de 2006 dejó de estar vigente con este país.



**Gráfico 18**  
**Exportaciones negociadas de Venezuela**

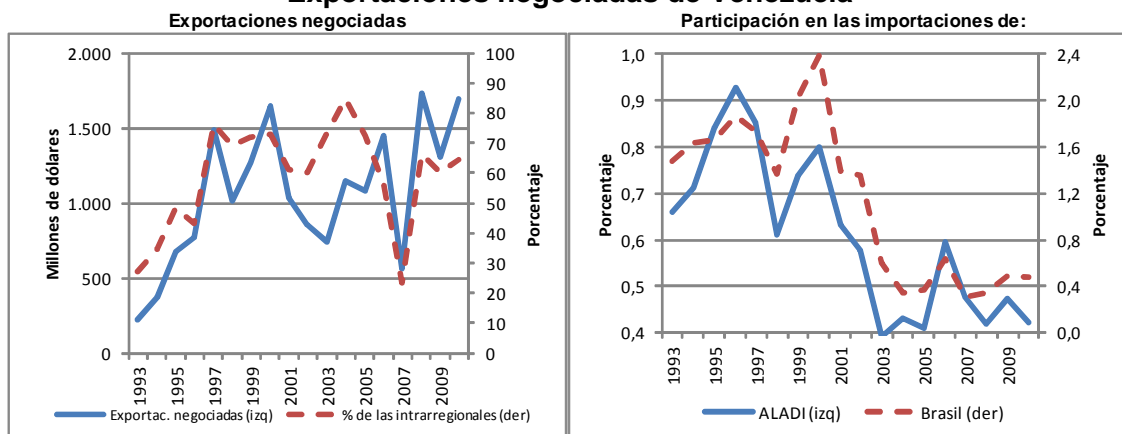

Elaboración: Secretaría General de la ALADI

Los Acuerdos no le permitieron a las ventas venezolanas mejorar su inserción en los mercados regionales. Por el contrario, las mismas perdieron participación en el total de importaciones de los países miembros de la ALADI (excluyendo los miembros de la CAN), pasando de 0,7% en 1993 a 0,4% en 2010.

En particular, en Brasil –principal mercado de destino- las exportaciones venezolanas perdieron cuota de mercado de forma pronunciada, pasando de 1,5% a 0,5% en el período considerado.

En los otros principales mercados de destino se observaron desempeños diversos. Por un lado, en Chile y México perdieron participación, aunque en este último caso solamente a partir de 2006 debido a la pérdida de vigencia del ACE 33. Por otro, en Cuba, Paraguay y Uruguay incrementaron su participación; no obstante, este buen desempeño se explica por el aumento de las colocaciones de petróleo crudo, las que no se ven afectadas por las preferencias arancelarias debido a que no están gravadas por arancel en ninguno de los tres países mencionados.

En síntesis, los Acuerdos impulsaron, principalmente entre 1993 y 1997, un proceso por el cual las ventas ya existentes se fueron recalanzando hacia el uso de las preferencias arancelarias; sin embargo, a pesar de estos beneficios, en el conjunto del período las exportaciones venezolanas perdieron participación en las compras de la ALADI.

## **SEGUNDA PARTE: Impacto de la modificación de la metodología de asignación del comercio negociado**

### **I. Antecedentes del tema**

La Secretaría ha desarrollado desde 1993 a la fecha un esfuerzo sistemático por mejorar la información relativa al comercio negociado que tiene lugar entre los países miembros de la ALADI. Por un lado, ha impulsado a los organismos responsables del suministro de la información de comercio exterior a que informen las variables que permiten identificar los flujos de comercio que se canalizan a través de los Acuerdos. Por otro, ha desarrollado y sistematizado una metodología para asignar el comercio negociado en aquellos casos en que los organismos responsables no suministran dicha información, o lo realizan solo parcialmente.

Desde el año 2009 en adelante, la Secretaría viene trabajando en evaluar y, eventualmente, mejorar la metodología de asignación de comercio negociado. En este marco, realizó un estudio<sup>32</sup> que se basó en comparar los valores de comercio negociado informados por los países con aquellos que resultarían en caso de que los mismos hubieran sido asignados por la Secretaría General. Este análisis arrojó como principal conclusión que el procedimiento utilizado para la asignación tiende a sobrestimar en forma significativa el comercio negociado respecto al informado por los países.

Posteriormente, la Secretaría orientó su trabajo hacia la identificación de las posibles causas de la sobrestimación antes mencionada. Una profundización del estudio anterior<sup>33</sup>, utilizando información desagregada a nivel de ítem, permitió identificar que la principal causa de la sobrestimación se encuentra en aquellos productos que tienen arancel cero en el país importador. En estos casos, no existe un incentivo a canalizar el comercio a través de los Acuerdos, con los costos administrativos que esto conlleva, pues la preferencia arancelaria es inoperante sobre un arancel cero. Confirmando esto, la información suministrada por los países muestra que la mayoría de este comercio se canaliza por fuera de los Acuerdos. No obstante, la metodología de asignación de comercio negociado aplicada por la Secretaría, hasta ese momento, suponía que siempre que existiera preferencia arancelaria sería utilizada, sin perjuicio de que el ítem tuviera arancel cero, dando lugar a la sobrestimación mencionada.

A la luz de los estudios antes mencionados, la Secretaría consideró conveniente modificar su metodología de asignación de comercio negociado asumiendo que las importaciones correspondientes a ítems con arancel cero en el país comprador se canalizan por fuera de los Acuerdos y, por tanto, no son comercio negociado.

---

<sup>32</sup> Estudio sobre la efectividad del procedimiento de asignación del comercio intrarregional negociado al amparo de los mecanismos del Tratado de Montevideo 1980 (RE.COMEX/XII/di 7, 6 de octubre de 2009).

<sup>33</sup> Profundización del estudio realizado sobre la efectividad del procedimiento de asignación del comercio intrarregional negociado al amparo de los mecanismos del Tratado de Montevideo 1980 (RE.COMEX/XIII/di 6, 19 de julio de 2010).

La XIII Reunión Técnica de Oficinas Gubernamentales Responsables del Suministro de Información Estadística de Comercio Exterior recomendó adoptar la modificación propuesta<sup>34</sup> por la Secretaría y, siguiendo tal recomendación, el Comité de Representantes aprobó para el año 2011 una actividad con dicho objetivo: Actividad IV.6 - "Ajuste de la información estadística de comercio exterior, reasignando el dato de comercio negociado al amparo de los mecanismos del TM80".

La decisión adoptada repercutió, en primera instancia, en la asignación de comercio negociado correspondiente al año 2010, de igual forma que lo hará en todos los años siguientes al mismo. Adicionalmente, a los efectos de preservar la homogeneidad de las series estadísticas, será necesario revisar las asignaciones de comercio realizadas por la Secretaría correspondientes al período 1993-2009, introduciendo las modificaciones aprobadas.

Finalmente, corresponde destacar que este esfuerzo que está llevando adelante la Secretaría General de la ALADI desde 2009 para mejorar sus estadísticas de comercio negociado se encuentra en sintonía con otro desarrollado recientemente por la Organización Mundial de Comercio (OMC). En efecto, en su Informe sobre el Comercio Mundial 2011 la OMC aborda el tema de los Acuerdos Comerciales Preferenciales como tópico central del mismo, y presenta estimaciones del comercio preferencial a nivel mundial.

La OMC realiza sus estimaciones del comercio preferencial sobre la base del análisis de los datos correspondientes a los 20 principales países importadores, los que dan cuenta de 90% del comercio mundial. Considerando conjuntamente la información relativa a comercio, aranceles y preferencias, las estimaciones permiten concluir que solamente un 16% del comercio mundial es preferencial, identificando como la principal razón para esto que *"a más de la mitad del comercio mundial se le aplican ya tipos NMF (Nación Más Favorecida) nulos, lo que implica que no se pueden otorgar preferencias"*.

De lo anterior se desprende claramente que la OMC considera, al igual que la Secretaría, que el comercio correspondiente a productos con arancel cero es no preferencial, o no negociado utilizando la terminología de la ALADI.

## **II. Cuantificación del impacto en 2010**

Considerando que 2010 es el primer año para el cual se instrumentó la nueva metodología de asignación de comercio negociado, se procedió a realizar un análisis de su impacto. Para esto, se realizaron las asignaciones de comercio negociado tanto por la nueva como por la antigua metodología, y posteriormente se compararon ambos resultados.

A continuación se presenta un análisis comparativo de los resultados que arrojan ambas metodologías. En primer lugar se analizan los resultados a nivel de países, en particular de aquellos que no informaron el comercio negociado correspondiente a 2010 y para los cuales fue necesario proceder a asignar el mismo: Colombia, Ecuador, México, Paraguay y Perú. En segundo lugar, se presenta un análisis global del impacto del cambio de metodología a nivel de los totales de comercio negociado intrarregional.

---

<sup>34</sup> Recomendaciones de la XIII Recomec, (RE.COMEX/XIII/di 10, 20 de agosto de 2010).

## Colombia

Colombia es un caso particular, en tanto no informa comercio negociado con los países miembros del MERCOSUR pero sí lo hace con los restantes países miembros de la ALADI. Por tanto, la corrección metodológica que se está evaluando solamente tiene impacto en las importaciones negociadas originarias de aquellos países para los cuales la Secretaría asignó el comercio: Argentina, Brasil, Paraguay y Uruguay.

Los resultados muestran que el impacto del cambio metodológico introducido es moderadamente significativo; el valor total de importaciones colombianas negociadas desciende un 6,6% y el subtotal asignado correspondiente a los cuatro países mencionados lo hace en un 13,1%, pasando de 3.958 a 3.438 millones de dólares.

**Gráfico 19**  
**Colombia (2010): Importaciones negociadas según método de asignación**

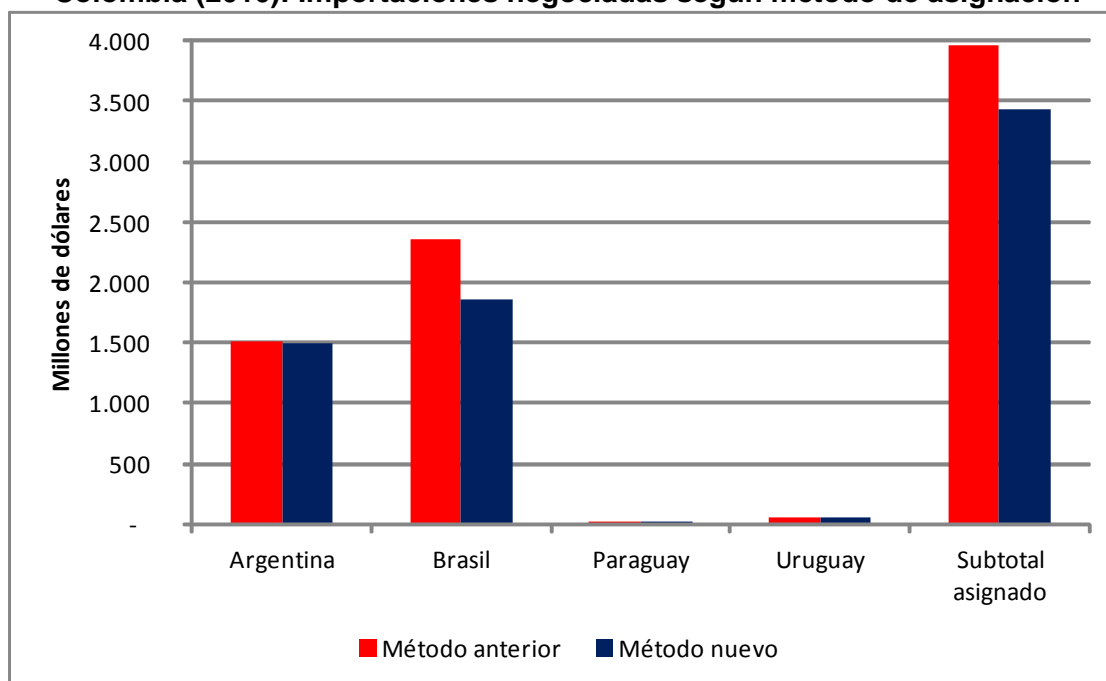

Fuente: Elaborado con base en información suministrada por los países miembros

Analizando la información por país de origen, se observa que únicamente en el caso de las importaciones de Brasil existen diferencias significativas (-21,4%) entre ambos métodos de asignación del comercio negociado. A su vez, este país da cuenta de un 97,1% de la diferencia total.

Los productos con arancel cero que dan lugar de las principales diferencias entre los valores asignados de comercio negociado por la antigua y la nueva metodología son básicamente dos: los aviones y aeronaves; y el propeno. Entre ambos explican el 73% de la diferencia global y corresponden a importaciones realizadas desde Brasil.

**Cuadro 6**  
**Colombia (2010): Importaciones negociadas según método de asignación**

| País de origen    | En miles de dólares |              | Diferencia<br>% | Incidencia<br>% |
|-------------------|---------------------|--------------|-----------------|-----------------|
|                   | Método anterior     | Método nuevo |                 |                 |
| Argentina         | 1.507.258           | 1.493.892    | -0,9            | 2,6             |
| Brasil            | 2.363.754           | 1.858.720    | -21,4           | 97,1            |
| Paraguay          | 27.649              | 27.649       | 0,0             | 0,0             |
| Uruguay           | 58.924              | 57.367       | -2,6            | 0,3             |
| Subtotal asignado | 3.957.585           | 3.437.628    | -13,1           | 100,0           |
| Total ALADI       | 7.930.137           | 7.410.180    | -6,6            |                 |

Fuente: Elaborado con base en información suministrada por los países miembros

### Ecuador

En el caso de Ecuador el cambio metodológico introducido en la asignación de comercio negociado dio lugar a una variación muy leve en la estimación del intercambio comercial canalizado a través de los Acuerdos. Esto se debe, principalmente, a que son muy pocos los ítems cuyas importaciones tienen gravamen nulo como consecuencia de que existe una tasa ad valorem de 0,5% correspondiente al Fondo de Desarrollo para la Infancia (FODINFA) que se aplica a la mayoría de los productos. Adicionalmente, cabe recordar que el intercambio comercial con otros miembros de la CAN se considera en su totalidad como no negociado. Como resultado de las dos razones expuestas anteriormente resulta que la asignación del comercio negociado se reduce tan solo 1,3%, pasando de 2.438 a 2.407 millones de dólares.

**Gráfico 20**  
**Ecuador (2010): Importaciones negociadas según método de asignación**

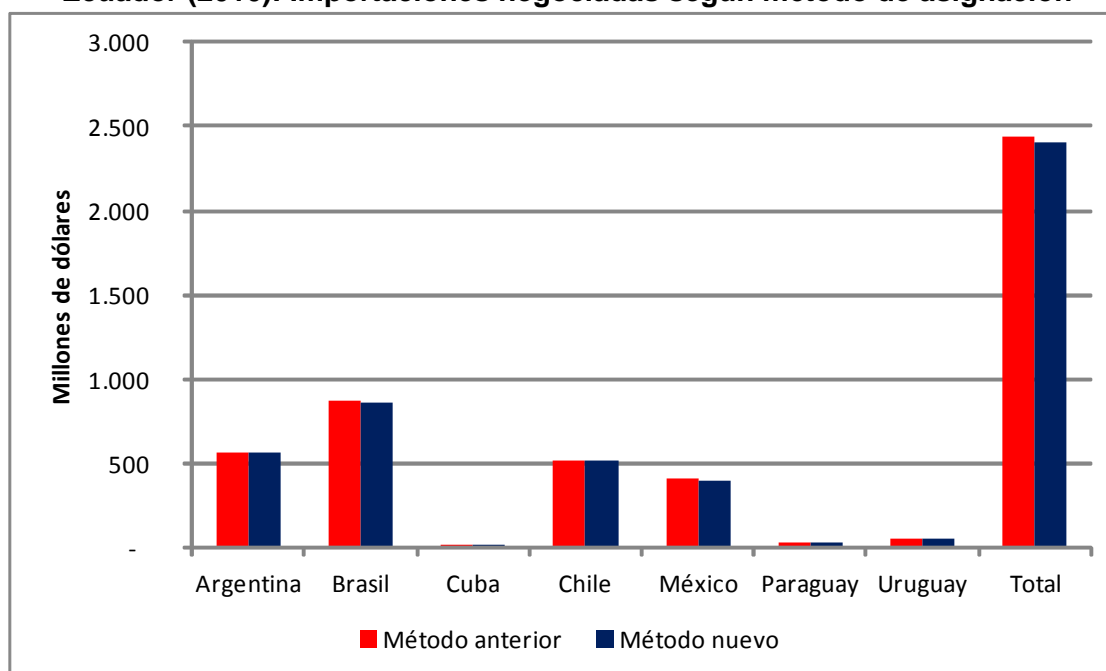

Fuente: Elaborado con base en información suministrada por los países miembros

El análisis por país de origen de las importaciones permite concluir que la reducción es leve en todos ellos, siendo en el mayor de los casos igual al 2% (Uruguay). Por su parte, Brasil es el país con mayor incidencia en la reducción global, dando cuenta de un 43,8%.

El análisis por productos permite determinar que las principales diferencias entre los valores asignados de comercio negociado por ambas metodologías se encuentran en algunos químicos con arancel cero. Se destacan en este sentido las importaciones desde Brasil correspondientes a acetato de etilo, lisina y sus ésteres, anhídrido ftálico y ácido ortofosfórico; desde Chile de nitrato de potasio; desde México de trifosfato de sodio; y desde Argentina de carburo de calcio. Este conjunto de explica la mitad de la diferencia.

**Cuadro 7**  
**Ecuador (2010): Importaciones negociadas según método de asignación**

| País de origen     | En miles de dólares |                  | Diferencia<br>% | Incidencia<br>% |
|--------------------|---------------------|------------------|-----------------|-----------------|
|                    | Método anterior     | Método nuevo     |                 |                 |
| Argentina          | 562.180             | 558.952          | -0,6            | 10,5            |
| Bolivia            | 0                   | 0                | nc              | 0,0             |
| Brasil             | 872.983             | 859.474          | -1,5            | 43,8            |
| Colombia           | 0                   | 0                | nc              | 0,0             |
| Cuba               | 2.918               | 2.884            | -1,2            | 0,1             |
| Chile              | 519.008             | 513.513          | -1,1            | 17,8            |
| México             | 405.197             | 397.602          | -1,9            | 24,6            |
| Paraguay           | 25.513              | 25.513           | 0,0             | 0,0             |
| Perú               | 0                   | 0                | nc              | 0,0             |
| Uruguay            | 50.104              | 49.099           | -2,0            | 3,3             |
| Venezuela          | 0                   | 0                | nc              | 0,0             |
| <b>Total ALADI</b> | <b>2.437.903</b>    | <b>2.407.038</b> | <b>-1,3</b>     | <b>100,0</b>    |

Fuente: Elaborado con base en información suministrada por los países miembros

nc: No corresponde

### México

En el caso de México, la nueva metodología de asignación de comercio negociado arroja resultados significativamente diferentes de la anterior. En efecto, el valor total de importaciones que México canaliza a través de los Acuerdos se reduce un 49,3%, pasando de 8.204 millones de dólares según la metodología anterior a 4.162 millones de dólares según la nueva metodología.

Según país de origen de las importaciones, las diferencias más importantes entre ambas metodologías se presentan en los casos de Venezuela (-100%) y Bolivia (-83,8%); por el contrario, las menores diferencias corresponden a los casos de Uruguay (-7%) y Paraguay (-7,4%).

**Gráfico 21**  
**México (2010): Importaciones negociadas según método de asignación**

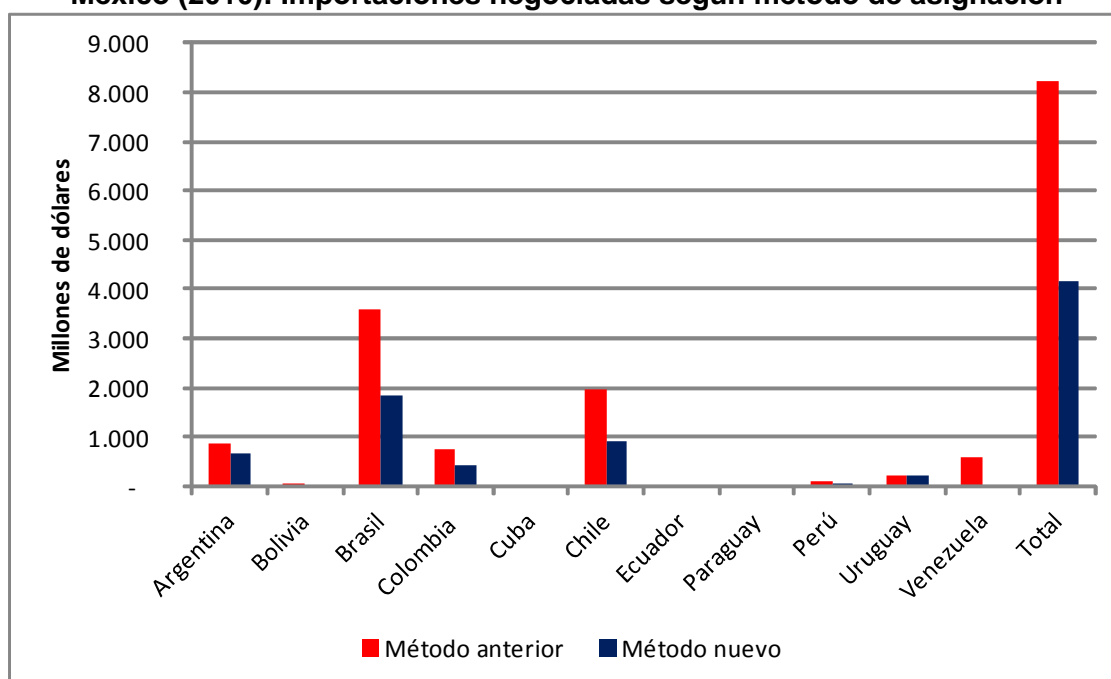

Fuente: Elaborado con base en información suministrada por los países miembros

Brasil y Chile, los dos principales orígenes de las importaciones negociadas de México, son también los copartícipes que explican las principales diferencias entre los valores que arrojan ambas metodologías, dando cuenta de un 43,5% y 25,7% de la diferencia global, respectivamente.

**Cuadro 8**  
**México (2010): Importaciones negociadas según método de asignación**

| País de origen | En miles de dólares |              | Diferencia<br>% | Incidencia<br>% |
|----------------|---------------------|--------------|-----------------|-----------------|
|                | Método anterior     | Método nuevo |                 |                 |
| Argentina      | 879.095             | 672.433      | -23,5           | 5,1             |
| Bolivia        | 44.376              | 7.168        | -83,8           | 0,9             |
| Brasil         | 3.592.031           | 1.831.989    | -49,0           | 43,5            |
| Colombia       | 767.767             | 427.356      | -44,3           | 8,4             |
| Cuba           | 16.769              | 8.970        | -46,5           | 0,2             |
| Chile          | 1.949.227           | 912.335      | -53,2           | 25,7            |
| Ecuador        | 39.836              | 32.562       | -18,3           | 0,2             |
| Paraguay       | 9.701               | 8.980        | -7,4            | 0,0             |
| Perú           | 97.000              | 43.882       | -54,8           | 1,3             |
| Uruguay        | 232.617             | 216.338      | -7,0            | 0,4             |
| Venezuela      | 575.885             | 10           | -100,0          | 14,2            |
| Total ALADI    | 8.204.305           | 4.162.023    | -49,3           | 100,0           |

Fuente: Elaborado con base en información suministrada por los países miembros

La diferencia entre los valores de comercio negociado que resultan asignados por ambas metodologías se encuentra bastante diversificada en varios productos con arancel cero. En este sentido se destacan las importaciones de cátodos de cobre,

cobre sin refinar y desechos de cobre desde Chile; aluminio sin alear desde Venezuela; motores desde Brasil; y hulla bituminosa desde Colombia. Este conjunto explica el 32% de la diferencia.

### Paraguay

En el caso de Paraguay el cambio metodológico introducido también dio lugar a una diferencia significativa en la cifra de comercio negociado total. El valor de importaciones canalizadas a través de los Acuerdos descendió de 4.587 a 2.652 millones de dólares, lo que representa una reducción del 42,2%.

A nivel de país copartícipe, las principales diferencias en los resultados que arrojan ambas metodologías se encuentran en las compras originarias de Venezuela (-99,7%) y, en menor medida, de Argentina (-49,4%), Uruguay (-47,8%), Brasil (-34%) y México (32,4%). En el otro extremo, las diferencias son pequeñas en Cuba (-0,1%) y Ecuador (-1,2%).

**Gráfico 22**  
**Paraguay (2010): Importaciones negociadas según método de asignación**

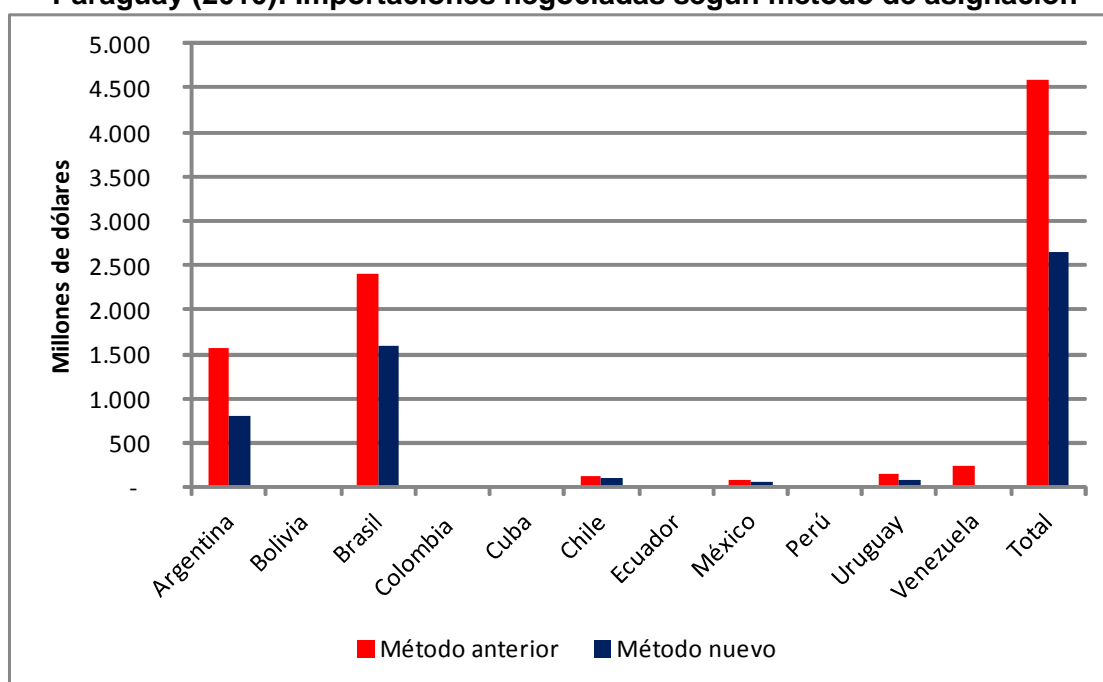

Fuente: Elaborado con base en información suministrada por los países miembros

Brasil y Argentina, los dos principales orígenes de las importaciones paraguayas, son también los países con mayor incidencia en la diferencia global encontrada entre ambas metodologías; en partes prácticamente iguales explican más del 80% de la misma.



**Cuadro 9**  
**Paraguay (2010): Importaciones negociadas según método de asignación**

| País de origen     | En miles de dólares |                  | Diferencia<br>% | Incidencia<br>% |
|--------------------|---------------------|------------------|-----------------|-----------------|
|                    | Método anterior     | Método nuevo     |                 |                 |
| Argentina          | 1.568.292           | 793.645          | -49,4           | 40,0            |
| Bolivia            | 17.490              | 16.165           | -7,6            | 0,1             |
| Brasil             | 2.399.743           | 1.584.891        | -34,0           | 42,1            |
| Colombia           | 10.012              | 9.127            | -8,8            | 0,0             |
| Cuba               | 706                 | 706              | -0,1            | 0,0             |
| Chile              | 123.241             | 105.261          | -14,6           | 0,9             |
| Ecuador            | 1.806               | 1.784            | -1,2            | 0,0             |
| México             | 81.907              | 55.342           | -32,4           | 1,4             |
| Perú               | 5.034               | 4.564            | -9,3            | 0,0             |
| Uruguay            | 152.645             | 79.657           | -47,8           | 3,8             |
| Venezuela          | 226.448             | 628              | -99,7           | 11,7            |
| <b>Total ALADI</b> | <b>4.587.325</b>    | <b>2.651.770</b> | <b>-42,2</b>    | <b>100,0</b>    |

Fuente: Elaborado con base en información suministrada por los países miembros

En el caso de Paraguay los productos que dan lugar a las principales diferencias entre los valores asignados por ambas metodologías corresponden a combustibles con arancel cero. Se destacan las compras de gasoil, gasolinas y naftas desde Argentina; gasoil desde Brasil y Venezuela; y abonos minerales o químicos desde Brasil. Este conjunto explica la mitad de la diferencia global.

### Perú

El cambio metodológico da lugar una diferencia muy significativa en la cifra correspondiente a las importaciones que Perú canaliza por los Acuerdos. En base a la antigua metodología las compras negociadas ascendían a 4.826 millones de dólares, al tiempo que según el nuevo método dicha cifra desciende un 72%, pasando a 1.353 millones de dólares.

Las diferencias son significativas con todos los países copartícipes, excepto con los miembros de la CAN y Venezuela con los que el comercio negociado es nulo. Cabe recordar que el intercambio comercial intra-CAN se supone que se canaliza a través de las preferencias otorgadas en el marco de dicho bloque subregional y que por tanto no utiliza las preferencias otorgadas en el marco del Tratado de Montevideo 1980.

En particular, las diferencias son especialmente significativas en los casos de las compras originarias de México (-92,4%), Paraguay (-82,9%), Brasil (-80,8%) y Uruguay (-78,2%).

**Gráfico 23**  
**Perú (2010): Importaciones negociadas según método de asignación**

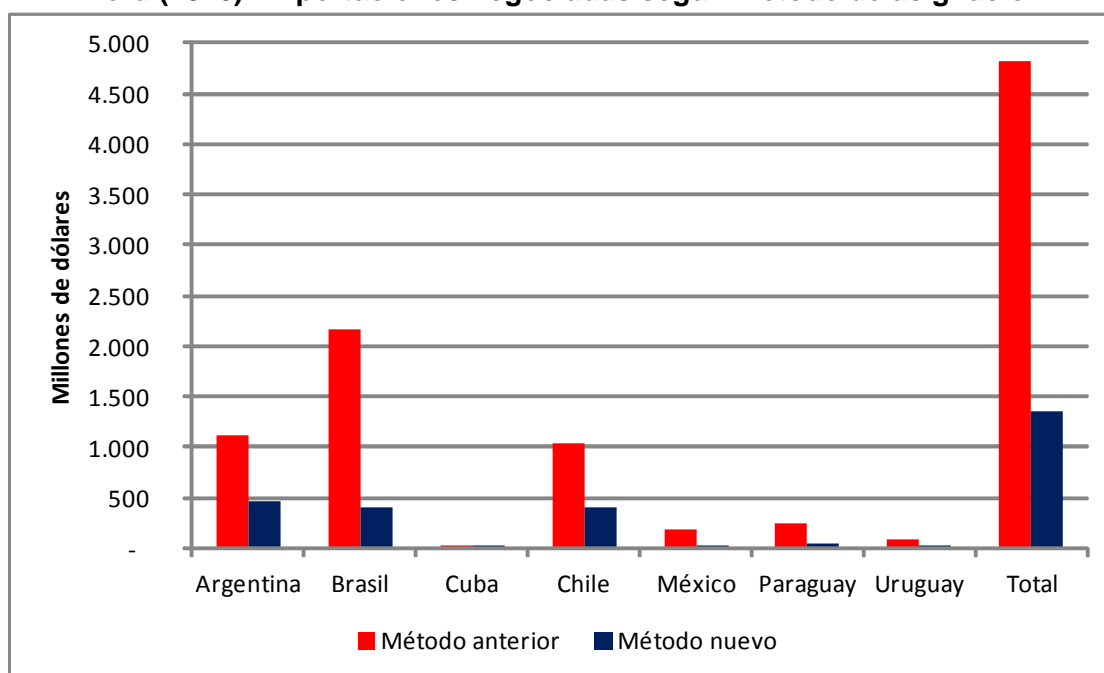

Fuente: Elaborado con base en información suministrada por los países miembros

Por su parte, la principal incidencia en la diferencia global corresponde a las importaciones provenientes de Brasil, las que explican la mitad de la misma, al tiempo que en segundo lugar se encuentran Argentina y Chile los que en partes iguales dan cuenta de un 37% adicional.

**Cuadro 10**  
**Perú (2010): Importaciones negociadas según método de asignación**

| País de origen     | En miles de dólares |                  | Diferencia<br>% | Incidencia<br>% |
|--------------------|---------------------|------------------|-----------------|-----------------|
|                    | Método anterior     | Método nuevo     |                 |                 |
| Argentina          | 1.108.104           | 455.679          | -58,9           | 18,8            |
| Bolivia            | 0                   | 0                | nc              | 0,0             |
| Brasil             | 2.158.684           | 415.073          | -80,8           | 50,2            |
| Colombia           | 0                   | 0                | nc              | 0,0             |
| Cuba               | 1.266               | 801              | -36,7           | 0,0             |
| Chile              | 1.048.157           | 407.583          | -61,1           | 18,4            |
| Ecuador            | 0                   | 0                | nc              | 0,0             |
| México             | 179.259             | 13.539           | -92,4           | 4,8             |
| Paraguay           | 243.104             | 41.568           | -82,9           | 5,8             |
| Uruguay            | 87.480              | 19.060           | -78,2           | 2,0             |
| Venezuela          | 0                   | 0                | nc              | 0,0             |
| <b>Total ALADI</b> | <b>4.826.055</b>    | <b>1.353.303</b> | <b>-72,0</b>    | <b>100,0</b>    |

Fuente: Elaborado con base en información suministrada por los países miembros

nc: No corresponde

Los productos con arancel cero que explican las diferencias entre los valores asignados de comercio negociado por ambas metodologías son diversos. Se destacan

en este sentido las compras de aceite de soja desde Argentina, de soja desde Paraguay, de petróleo crudo, vehículos, productos intermedios de hierro y acero, y tubos soldados desde Brasil. Este subconjunto explica el 27% de la diferencia global.

### Impacto global

El cambio metodológico introducido recientemente en el procedimiento de asignación de comercio negociado tiene un impacto directo en las cifras totales del intercambio comercial canalizado a través de los Acuerdos, aunque este se limita a las importaciones correspondientes a países que no informan el comercio negociado a la Secretaría o lo hacen solo parcialmente. Concretamente, en el año 2010 estos países fueron cinco: Colombia, Ecuador, México, Paraguay y Perú.

Los resultados globales muestran que con el cambio metodológico se modifican significativamente las cifras totales de comercio negociado. En efecto, como resultado del mismo el intercambio total canalizado a través de los Acuerdos desciende un 10,7%, pasando de 93.537 a 83.535 millones de dólares.

**Gráfico 24**

**ALADI (2010): Importaciones negociadas según método de asignación**

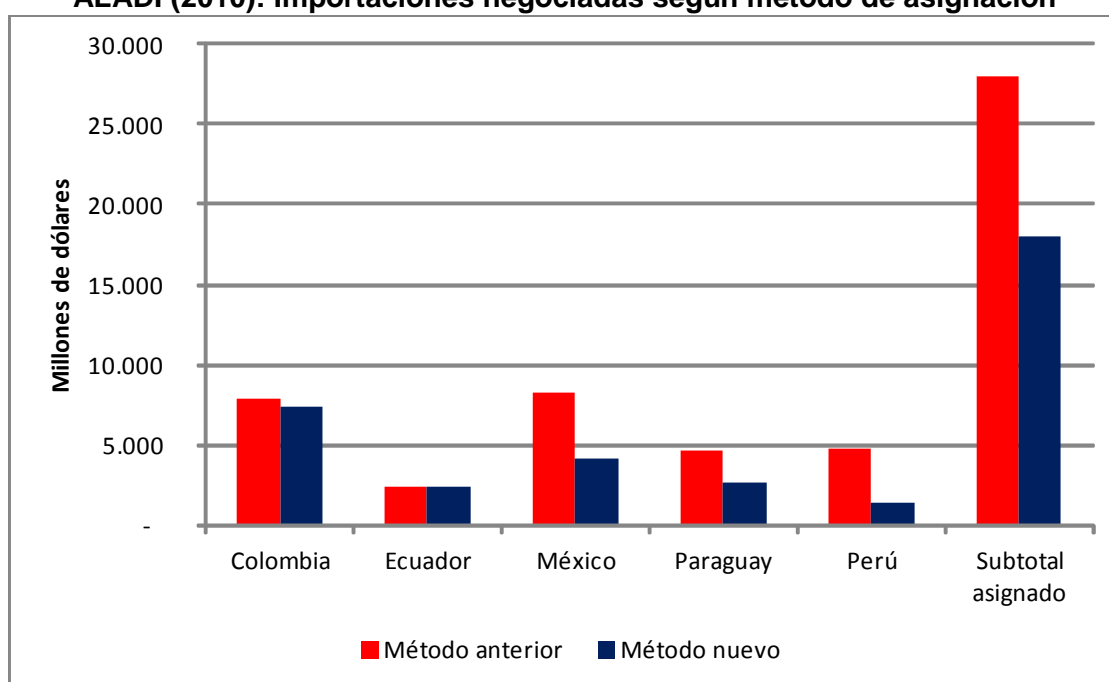

Fuente: Elaborado con base en información suministrada por los países miembros

Sin perjuicio de lo anteriormente mencionado, cabe destacar que el impacto es aún mayor si se considera el subtotal de comercio negociado que es asignado por la Secretaría, el cual se reduce en un 35,7%, pasando de 27.986 a 17.984 millones de dólares.

Los países importadores con mayor incidencia en el cambio que sufren las cifras de comercio negociado son México y Perú, que dan cuenta de 40,4% y 34,7% del mismo, respectivamente. En segundo lugar se encuentra Paraguay, el cual explica un 19,4% adicional. En el otro extremo, Ecuador prácticamente no contribuye en nada a explicar la diferencia.

Perú es el país cuyas importaciones experimentan la mayor reducción porcentual (-72%) como resultado del cambio metodológico, al que siguen México y Paraguay con caídas también significativas: -49,3% y -42,2%, respectivamente. En el otro extremo se encuentran Colombia y Ecuador con cambios porcentuales de menor magnitud.

**Cuadro 11**  
**ALADI (2010): Importaciones negociadas según método de asignación**

| País importador   | En miles de dólares |              | Diferencia<br>% | Incidencia<br>% |
|-------------------|---------------------|--------------|-----------------|-----------------|
|                   | Método anterior     | Método nuevo |                 |                 |
| Colombia          | 7.930.137           | 7.410.180    | -6,6            | 5,2             |
| Ecuador           | 2.437.903           | 2.407.038    | -1,3            | 0,3             |
| México            | 8.204.305           | 4.162.023    | -49,3           | 40,4            |
| Paraguay          | 4.587.325           | 2.651.770    | -42,2           | 19,4            |
| Perú              | 4.826.055           | 1.353.303    | -72,0           | 34,7            |
| Subtotal asignado | 27.985.724          | 17.984.314   | -35,7           | 100,0           |
| Total ALADI (1)   | 93.536.615          | 83.535.205   | -10,7           |                 |

Fuente: Elaborado con base en información suministrada por los países miembros

(1): No incluye Cuba

Analizando los resultados desde el punto de vista del exportador, el país con mayor incidencia en la reducción del comercio negociado atribuible al cambio metodológico es Brasil, dando cuenta de prácticamente la mitad (48,4%) del mismo; le siguen en importancia las exportaciones de Argentina (16,5%) y Chile (17%) que explican un tercio en partes prácticamente iguales.

Si bien todos los países miembros registran menos ventas negociadas por efecto del cambio metodológico, existen diferencias importantes en la magnitud de las reducciones. Venezuela es el país que sufre la principal caída (-99,9%); Paraguay (-66,1%) y Bolivia (-62,3%) se ubican en segundo lugar; al tiempo que todos los restantes países experimentan reducciones significativas, con excepción de México (-5,1%).

**Cuadro 12**  
**ALADI (2010): Exportaciones negociadas según método de asignación**

| País exportador    | En miles de dólares |                   | Diferencia<br>% | Incidencia<br>% |
|--------------------|---------------------|-------------------|-----------------|-----------------|
|                    | Método anterior     | Método nuevo      |                 |                 |
| Argentina          | 5.624.930           | 3.974.601         | -29,3           | 16,5            |
| Bolivia            | 61.867              | 23.333            | -62,3           | 0,4             |
| Brasil             | 11.387.195          | 6.550.147         | -42,5           | 48,4            |
| Colombia           | 777.780             | 436.483           | -43,9           | 3,4             |
| Cuba               | 27.438              | 19.140            | -30,2           | 0,1             |
| Chile              | 4.335.822           | 2.634.881         | -39,2           | 17,0            |
| Ecuador            | 41.642              | 34.346            | -17,5           | 0,1             |
| México             | 3.936.947           | 3.737.067         | -5,1            | 2,0             |
| Paraguay           | 305.968             | 103.710           | -66,1           | 2,0             |
| Perú               | 102.034             | 48.446            | -52,5           | 0,5             |
| Uruguay            | 581.769             | 421.521           | -27,5           | 1,6             |
| Venezuela          | 802.333             | 638               | -99,9           | 8,0             |
| <b>Total ALADI</b> | <b>27.985.724</b>   | <b>17.984.314</b> | <b>-35,7</b>    | <b>100,0</b>    |

Fuente: Elaborado con base en información suministrada por los países miembros

## ANEXO I

### Origen de la información sobre comercio negociado

| País      | 1993  | 1994  | 1995  | 1996  | 1997  | 1998  | 1999  | 2000  | 2001  | 2002  | 2003  | 2004  | 2005  | 2006  | 2007  | 2008  | 2009  | 2010  |       |
|-----------|-------|-------|-------|-------|-------|-------|-------|-------|-------|-------|-------|-------|-------|-------|-------|-------|-------|-------|-------|
| Argentina | NT-AC | NT-AC | NT-AC | NT-AC | NT-AC | NT-AC | NT-AC | NP-AJ | NP-AJ | NP-AJ | NP-AJ | NP-AJ | NP-AJ | NP-AJ | NP-AJ | NP-AJ | NP-AJ | NP-AJ |       |
| Bolivia   | AT    | AT    | AT    | AT    | AT    | AT    | AT    | AT    | AT    | AT    | AT    | NT-AJ | NT-AJ | NT-AJ | NT-AJ | NT-AJ | NT-AJ | NT-AJ | NP-AJ |
| Brasil    | NT-AC | NT-AC | NT-AC | NT-AC | NT-AC | NT-AC | NT-AC | NT-AC | NT-AC | NT-AC | NP-AP | NP-AP | NP-AP | NP-AP | NP-AP | NP-AP | NP-AP | NP-AP | NP-AP |
| Chile     | IT    | NT-AC | NT-AC | NT-AC | NT-AC | NT-AC | IT    | IT    | NP-AP | NP-AP | NT-AJ | NP-AJ | NP-AP | NP-AP | NT-AJ | NP-AJ | NP-AJ | NP-AP |       |
| Colombia  | IT    | IT    | IT    | IT    | IT    | IT    | IT    | IT    | IT    | IT    | NP-AJ | NP-AP | NP-AP | NP-AP | NP-AP | NP-AP | NP-AP | NP-AP | NP-AP |
| Cuba      | ND    | ND    | ND    | ND    | ND    | ND    | AT    | AT    | AT    | AT    | AT    | AT    | AT    | AT    | AT    | AT    | AT    | ND    | ND    |
| Ecuador   | AT    | AT    | AT    | AT    | AT    | AT    | AT    | AT    | AT    | AT    | AT    | AT    | AT    | AT    | AT    | AT    | AT    | AT    | NP-AT |
| México    | AT    | AT    | AT    | AT    | AT    | AT    | AT    | AT    | AT    | AT    | AT    | AT    | AT    | AT    | AT    | AT    | AT    | AT    | AT    |
| Paraguay  | NT-AC | NT-AC | NT-AC | NT-AC | NT-AC | NT-AC | NT-AC | AT    | AT    | AT    | NP-AT | NP-AT | NP-AT | NP-AT | NP-AT | NP-AT | NP-AT | NP-AT | NP-AT |
| Perú      | NT-AC | NT-AC | NT-AC | NT-AC | NT-AC | NT-AC | NT-AC | NT-AJ | NT-AJ | NT-AJ | NT-AJ | NT-AJ | NP-AJ | NP-AP | NP-AP | NP-AP | NP-AP | NP-AP | NP-AT |
| Uruguay   | NT-AC | IT    | NT-AC | NT-AC | NT-AC | NT-AC | NT-AC | NP-AP | NP-AP | NP-AP | IT    | IT    | IT    | IT    | IT    | IT    | IT    | NP-AP | IT    |
| Venezuela | AT    | AT    | AT    | AT    | AT    | AT    | AT    | AT    | AT    | AT    | AT    | AT    | AT    | AT    | AT    | AT    | NT-AP | NT-AP | NT-AJ |

|       |   |
|-------|---|
| NP-AJ | La SG-ALADI adjudica <b>parcialmente</b> la NALADISA y realiza <b>pequeños ajustes</b> en los acuerdos informados |
| NP-AP | La SG-ALADI adjudica <b>parcialmente</b> la NALADISA y adjudica <b>parcialmente</b> los acuerdos                  |
| NP-AT | La SG-ALADI adjudica <b>parcialmente</b> la NALADISA y adjudica <b>totalmente</b> los acuerdos                    |
| NT-AJ | La SG-ALADI adjudica <b>totalmente</b> la NALADISA y realiza <b>pequeños ajustes</b> en los acuerdos informados   |
| NT-AP | La SG-ALADI adjudica <b>totalmente</b> la NALADISA y adjudica <b>parcialmente</b> los acuerdos                    |
| NT-AC | La SG-ALADI adjudica <b>totalmente</b> la NALADISA, y <b>significativamente</b> los acuerdos                      |
| AT    | La SG-ALADI adjudica <b>totalmente</b> los datos de acuerdos y la NALADISA  |
| IT    | El país informó totalmente (más allá de algunos ajustes y validaciones que se deben realizar)                     |
| ND    | No se dispone de información de comercio exterior   |

ANEXO II

Importaciones intrarregionales de los países miembros de la ALADI

por copartícipe y Acuerdo

**Cuadro A1: Importaciones intrarregionales de Argentina por copartícipe y Acuerdo**  
en miles de dólares

| Copartícipe / Acuerdo    | 1993      | 1994      | 1995      | 1996      | 1997      | 1998      | 1999      | 2000      | 2001      | 2002      | 2003      | 2004      | 2005      | 2006      | 2007      | 2008       | 2009      | 2010       |     |
|--------------------------|-----------|-----------|-----------|-----------|-----------|-----------|-----------|-----------|-----------|-----------|-----------|-----------|-----------|-----------|-----------|------------|-----------|------------|-----|
| <b>Bolivia</b>           |           |           |           |           |           |           |           |           |           |           |           |           |           |           |           |            |           |            |     |
| <b>Compl.Económica</b>   |           |           |           |           |           |           |           |           |           |           |           |           |           |           |           |            |           |            |     |
| 19                       | 7.638     | 16.307    | 15.459    | 661       | nc        | nc        | nc        | nc        | nc        | nc        | nc        | nc        | nc        | nc        | nc        | nc         | nc        | nc         | nc  |
| 34                       | nc        | nc        | nc        | 26.472    | 0         | nc        | nc        | nc        | nc        | nc        | nc        | nc        | nc        | nc        | nc        | nc         | nc        | nc         | nc  |
| 36                       | nc        | nc        | nc        | nc        | 38.545    | 37.177    | 21.048    | 15.826    | 13.683    | 4.661     | 10.209    | 20.123    | 21.800    | 21.880    | 37.807    | 41.819     | 33.504    | 46.221     |     |
| <b>Regionales</b>        |           |           |           |           |           |           |           |           |           |           |           |           |           |           |           |            |           |            |     |
| 1                        | 13.863    | 18.443    | 16.156    | 17.147    | 3.112     | 0         | 0         | 0         | 0         | 0         | 0         | 0         | 0         | 0         | 0         | 0          | 0         | 0          | 0   |
| 4                        | 81.960    | 4.256     | 2.116     | 523       | 5         | 0         | 0         | 5         | 0         | 0         | 0         | 0         | 0         | 0         | 0         | 0          | 0         | 0          | 0   |
| <b>Agropecuarios</b>     |           |           |           |           |           |           |           |           |           |           |           |           |           |           |           |            |           |            |     |
| 2                        | 0         | 0         | 0         | 0         | 0         | 0         | 0         | 0         | 0         | 0         | 0         | 0         | 0         | 0         | 0         | 0          | 0         | 0          | 170 |
| <b>Art. 13 Tr. 80</b>    |           |           |           |           |           |           |           |           |           |           |           |           |           |           |           |            |           |            |     |
| 6                        | 0         | 83.467    | 93.137    | 0         | nc        | nc        | nc        | nc        | nc        | nc        | nc        | nc        | nc        | nc        | nc        | nc         | nc        | nc         | nc  |
| <b>Total Negociado</b>   |           |           |           |           |           |           |           |           |           |           |           |           |           |           |           |            |           |            |     |
| <b>Total No Negoc.</b>   |           |           |           |           |           |           |           |           |           |           |           |           |           |           |           |            |           |            |     |
| <b>Total Copartícipe</b> |           |           |           |           |           |           |           |           |           |           |           |           |           |           |           |            |           |            |     |
| <b>Brasil</b>            |           |           |           |           |           |           |           |           |           |           |           |           |           |           |           |            |           |            |     |
| <b>Comerciales</b>       |           |           |           |           |           |           |           |           |           |           |           |           |           |           |           |            |           |            |     |
| 10                       | 5         | 96        | 0         | 0         | 0         | nc        | nc        | nc        | nc        | nc        | nc        | nc        | nc        | nc        | nc        | nc         | nc        | nc         | nc  |
| 16                       | 3         | 7.589     | 0         | 0         | 0         | nc        | nc        | nc        | nc        | nc        | nc        | nc        | nc        | nc        | nc        | nc         | nc        | nc         | nc  |
| 17                       | 0         | 56        | 0         | 0         | nc        | nc        | nc        | nc        | nc        | nc        | nc        | nc        | nc        | nc        | nc        | nc         | nc        | nc         | nc  |
| 18                       | 0         | 9         | 0         | 0         | 0         | 0         | nc        | nc        | nc        | nc        | nc        | nc        | nc        | nc        | nc        | nc         | nc        | nc         | nc  |
| 19                       | 1.225     | 37        | 0         | 0         | 0         | 0         | nc        | nc        | nc        | nc        | nc        | nc        | nc        | nc        | nc        | nc         | nc        | nc         | nc  |
| 21                       | 0         | 4.026     | 0         | 0         | 0         | nc        | nc        | nc        | nc        | nc        | nc        | nc        | nc        | nc        | nc        | nc         | nc        | nc         | nc  |
| 22                       | 19        | 0         | 0         | 0         | 0         | nc        | nc        | nc        | nc        | nc        | nc        | nc        | nc        | nc        | nc        | nc         | nc        | nc         | nc  |
| 26                       | 1         | 129       | 0         | 0         | 0         | nc        | nc        | nc        | nc        | nc        | nc        | nc        | nc        | nc        | nc        | nc         | nc        | nc         | nc  |
| <b>Compl.Económica</b>   |           |           |           |           |           |           |           |           |           |           |           |           |           |           |           |            |           |            |     |
| 14                       | 1.626.367 | 2.052.196 | 5         | 2.884     | 4.968     | 0         | 0         | 0         | 0         | 0         | 62.992    | 0         | 2.693.367 | 3.038.412 | 3.819.513 | 5.093.557  | 3.000.534 | 3.932.736  |     |
| 18                       | 1.500.277 | 1.703.728 | 3.734.334 | 5.091.385 | 6.445.949 | 6.811.676 | 5.431.663 | 6.145.893 | 4.979.839 | 2.175.479 | 4.160.072 | 6.832.759 | 6.687.857 | 7.685.059 | 9.669.647 | 11.460.604 | 7.980.027 | 10.785.399 |     |
| <b>Regionales</b>        |           |           |           |           |           |           |           |           |           |           |           |           |           |           |           |            |           |            |     |
| 4                        | 9.537     | 83.124    | 0         | 13        | 0         | 0         | 0         | 0         | 0         | 0         | 0         | 0         | 0         | 0         | 0         | 0          | 0         | 0          | 0   |
| <b>Agropecuarios</b>     |           |           |           |           |           |           |           |           |           |           |           |           |           |           |           |            |           |            |     |
| 2                        | 0         | 9         | 0         | 0         | 0         | 0         | 0         | 0         | 0         | 0         | 0         | 0         | 0         | 0         | 0         | 0          | 0         | 0          | 0   |
| <b>Total Negociado</b>   |           |           |           |           |           |           |           |           |           |           |           |           |           |           |           |            |           |            |     |
| <b>Total No Negoc.</b>   |           |           |           |           |           |           |           |           |           |           |           |           |           |           |           |            |           |            |     |
| <b>Total Copartícipe</b> |           |           |           |           |           |           |           |           |           |           |           |           |           |           |           |            |           |            |     |
| <b>Colombia</b>          |           |           |           |           |           |           |           |           |           |           |           |           |           |           |           |            |           |            |     |
| <b>Compl.Económica</b>   |           |           |           |           |           |           |           |           |           |           |           |           |           |           |           |            |           |            |     |
| 11                       | 5.003     | 12.353    | 18.358    | 23.836    | 29.853    | 24.153    | 15.659    | 9.939     | nc        | nc        | nc        | nc        | nc        | nc        | nc        | nc         | nc        | nc         | nc  |
| 48                       | nc        | nc        | nc        | nc        | nc        | nc        | nc        | 7.198     | 14.239    | 4.479     | 6.232     | 12.751    | nc        | nc        | nc        | nc         | nc        | nc         | nc  |
| 59                       | nc        | nc        | nc        | nc        | nc        | nc        | nc        | nc        | nc        | nc        | nc        | nc        | 19.445    | 25.765    | 34.130    | 60.313     | 51.609    | 75.620     |     |
| <b>Regionales</b>        |           |           |           |           |           |           |           |           |           |           |           |           |           |           |           |            |           |            |     |
| 4                        | 10.544    | 7.643     | 10.362    | 9.459     | 11.329    | 14.985    | 11.914    | 8.854     | 4.884     | 1.421     | 1.753     | 2.240     | 986       | 729       | 185       | 4.853      | 6.769     | 10.111     |     |
| 7                        | 0         | 426       | 26        | 36        | 18        | 0         | 0         | 0         | 0         | 0         | 0         | 0         | 0         | 0         | 0         | 0          | 0         | 0          | 0   |
| <b>Art. 14 Tr. 80</b>    |           |           |           |           |           |           |           |           |           |           |           |           |           |           |           |            |           |            |     |
| 2                        | 64        | 0         | 0         | 0         | 0         | 0         | nc        | nc        | nc        | nc        | nc        | nc        | nc        | nc        | nc        | nc         | nc        | nc         | nc  |
| <b>Total Negociado</b>   |           |           |           |           |           |           |           |           |           |           |           |           |           |           |           |            |           |            |     |
| <b>Total No Negoc.</b>   |           |           |           |           |           |           |           |           |           |           |           |           |           |           |           |            |           |            |     |
| <b>Total Copartícipe</b> |           |           |           |           |           |           |           |           |           |           |           |           |           |           |           |            |           |            |     |



**Cuadro A1: Importaciones intrarregionales de Argentina por copartícipe y Acuerdo**  
en miles de dólares (continuación)

| Copartícipe / Acuerdo | 1993    | 1994    | 1995    | 1996    | 1997    | 1998    | 1999    | 2000    | 2001    | 2002    | 2003    | 2004    | 2005    | 2006    | 2007    | 2008    | 2009    | 2010    |
|-----------------------|---------|---------|---------|---------|---------|---------|---------|---------|---------|---------|---------|---------|---------|---------|---------|---------|---------|---------|
| Cuba                  |         |         |         |         |         |         |         |         |         |         |         |         |         |         |         |         |         |         |
| Compl.Económica       |         |         |         |         |         |         |         |         |         |         |         |         |         |         |         |         |         |         |
| 45                    | nc      | nc      | nc      | nc      | nc      | nc      | nc      | 1.021   | 1.058   | 239     | 369     | 539     | 286     | 605     | nc      | nc      | nc      | nc      |
| 62                    | nc      | nc      | nc      | nc      | nc      | nc      | nc      | nc      | nc      | nc      | nc      | nc      | nc      | nc      | 900     | 815     | 846     | 2.413   |
| Art.25 TM 80          |         |         |         |         |         |         |         |         |         |         |         |         |         |         |         |         |         |         |
| 4                     | 211     | 211     | 347     | 457     | 1.052   | 1.461   | 1.069   | nc      | nc      | nc      | nc      | nc      | nc      | nc      | nc      | nc      | nc      | nc      |
| Regionales            |         |         |         |         |         |         |         |         |         |         |         |         |         |         |         |         |         |         |
| 4                     | nc      | nc      | nc      | nc      | nc      | nc      | 0       | 1.521   | 708     | 21      | 91      | 48      | 9       | 0       | 0       | 0       | 0       | 0       |
| Total Negociado       |         |         |         |         |         |         |         |         |         |         |         |         |         |         |         |         |         |         |
| Total No Negoc.       |         |         |         |         |         |         |         |         |         |         |         |         |         |         |         |         |         |         |
| Total Copartícipe     |         |         |         |         |         |         |         |         |         |         |         |         |         |         |         |         |         |         |
| Chile                 |         |         |         |         |         |         |         |         |         |         |         |         |         |         |         |         |         |         |
| Comerciales           |         |         |         |         |         |         |         |         |         |         |         |         |         |         |         |         |         |         |
| 5                     | 0       | 12      | 9       | 0       | nc      | nc      | nc      | nc      | nc      | nc      | nc      | nc      | nc      | nc      | nc      | nc      | nc      | nc      |
| Compl.Económica       |         |         |         |         |         |         |         |         |         |         |         |         |         |         |         |         |         |         |
| 16                    | 186.202 | 319.453 | 170.747 | 120.737 | nc      | nc      | nc      | nc      | nc      | nc      | nc      | nc      | nc      | nc      | nc      | nc      | nc      | nc      |
| 35                    | nc      | nc      | nc      | 122.216 | 553.477 | 548.994 | 496.421 | 463.882 | 380.314 | 112.371 | 201.620 | 292.585 | 371.843 | 449.268 | 536.347 | 671.711 | 552.049 | 746.041 |
| Regionales            |         |         |         |         |         |         |         |         |         |         |         |         |         |         |         |         |         |         |
| 4                     | 157.586 | 120.231 | 155.268 | 114.322 | 256     | 4.068   | 0       | 0       | 0       | 12      | 11      | 0       | 0       | 0       | 0       | 0       | 133     | 7       |
| Agropecuarios         |         |         |         |         |         |         |         |         |         |         |         |         |         |         |         |         |         |         |
| 2                     | 0       | 12      | 0       | 0       | 20      | 0       | 0       | 0       | 0       | 0       | 0       | 0       | 0       | 0       | 0       | 0       | 0       | 0       |
| Total Negociado       |         |         |         |         |         |         |         |         |         |         |         |         |         |         |         |         |         |         |
| Total No Negoc.       |         |         |         |         |         |         |         |         |         |         |         |         |         |         |         |         |         |         |
| Total Copartícipe     |         |         |         |         |         |         |         |         |         |         |         |         |         |         |         |         |         |         |
| Ecuador               |         |         |         |         |         |         |         |         |         |         |         |         |         |         |         |         |         |         |
| Compl.Económica       |         |         |         |         |         |         |         |         |         |         |         |         |         |         |         |         |         |         |
| 21                    | 54.402  | 78.932  | 88.110  | 92.104  | 101.237 | 87.105  | 90.066  | 54.463  | nc      | nc      | nc      | nc      | nc      | nc      | nc      | nc      | nc      | nc      |
| 48                    | nc      | nc      | nc      | nc      | nc      | nc      | nc      | 43.643  | 97.114  | 16.480  | 30.849  | 44.798  | nc      | nc      | nc      | nc      | nc      | nc      |
| 59                    | nc      | nc      | nc      | nc      | nc      | nc      | nc      | nc      | nc      | nc      | nc      | nc      | 55.814  | 68.832  | 106.152 | 134.030 | 134.349 | 159.377 |
| Regionales            |         |         |         |         |         |         |         |         |         |         |         |         |         |         |         |         |         |         |
| 2                     | 418     | 146     | 4.818   | 6.690   | 7.379   | 11.045  | 13.691  | 20.030  | 18.509  | 3.874   | 5.132   | 6.752   | 3.211   | 1.429   | 1.689   | 1.808   | 1.788   | 1.964   |
| 4                     | 2.986   | 2.221   | 305     | 713     | 1.021   | 1.347   | 1.437   | 1.235   | 532     | 1.333   | 1.836   | 2.096   | 284     | 30      | 515     | 345     | 0       | 0       |
| Total Negociado       |         |         |         |         |         |         |         |         |         |         |         |         |         |         |         |         |         |         |
| Total No Negoc.       |         |         |         |         |         |         |         |         |         |         |         |         |         |         |         |         |         |         |
| Total Copartícipe     |         |         |         |         |         |         |         |         |         |         |         |         |         |         |         |         |         |         |

**Cuadro A1: Importaciones intrarregionales de Argentina por copartícipe y Acuerdo**  
en miles de dólares (continuación)

| Copartícipe / Acuerdo    | 1993    | 1994    | 1995    | 1996    | 1997    | 1998    | 1999    | 2000    | 2001    | 2002    | 2003    | 2004    | 2005    | 2006      | 2007      | 2008      | 2009      | 2010      |
|--------------------------|---------|---------|---------|---------|---------|---------|---------|---------|---------|---------|---------|---------|---------|-----------|-----------|-----------|-----------|-----------|
| <b>México</b>            |         |         |         |         |         |         |         |         |         |         |         |         |         |           |           |           |           |           |
| <b>Comerciales</b>       |         |         |         |         |         |         |         |         |         |         |         |         |         |           |           |           |           |           |
| 5                        | 208     | 0       | nc      | nc      | nc      | nc      | nc      | nc      | nc      | nc      | nc      | nc      | nc      | nc        | nc        | nc        | nc        | nc        |
| 15                       | 508     | 168     | 0       | 0       | 0       | nc      | nc      | nc      | nc      | nc      | nc      | nc      | nc      | nc        | nc        | nc        | nc        | nc        |
| 16                       | 10.716  | 2.454   | 0       | 0       | 0       | nc      | nc      | nc      | nc      | nc      | nc      | nc      | nc      | nc        | nc        | nc        | nc        | nc        |
| 18                       | 13.698  | 6.571   | 0       | 0       | 0       | nc      | nc      | nc      | nc      | nc      | nc      | nc      | nc      | nc        | nc        | nc        | nc        | nc        |
| 19                       | 24      | 0       | 0       | 0       | 0       | nc      | nc      | nc      | nc      | nc      | nc      | nc      | nc      | nc        | nc        | nc        | nc        | nc        |
| 21                       | 19.637  | 0       | 0       | 0       | 0       | nc      | nc      | nc      | nc      | nc      | nc      | nc      | nc      | nc        | nc        | nc        | nc        | nc        |
| 22                       | 384     | 87      | 0       | 0       | 0       | nc      | nc      | nc      | nc      | nc      | nc      | nc      | nc      | nc        | nc        | nc        | nc        | nc        |
| 24                       | 317     | 0       | nc      | nc      | nc      | nc      | nc      | nc      | nc      | nc      | nc      | nc      | nc      | nc        | nc        | nc        | nc        | nc        |
| 26                       | 60      | 17      | 0       | 0       | 0       | nc      | nc      | nc      | nc      | nc      | nc      | nc      | nc      | nc        | nc        | nc        | nc        | nc        |
| <b>Compl.Económica</b>   |         |         |         |         |         |         |         |         |         |         |         |         |         |           |           |           |           |           |
| 6                        | 37.416  | 56.771  | 75.097  | 108.888 | 101.706 | 67.004  | 94.915  | 148.081 | 90.177  | 38.157  | 51.967  | 370.787 | 407.984 | 591.050   | 692.828   | 532.535   | 370.361   | 443.012   |
| 55                       | nc      | nc      | nc      | nc      | nc      | nc      | nc      | nc      | nc      | nc      | 5.202   | 50.526  | 97.908  | 210.682   | 259.329   | 505.736   | 382.169   | 764.509   |
| <b>Regionales</b>        |         |         |         |         |         |         |         |         |         |         |         |         |         |           |           |           |           |           |
| 4                        | 75.709  | 92.449  | 70.094  | 90.717  | 146.846 | 142.601 | 128.764 | 93.313  | 75.277  | 29.810  | 36.649  | 51.981  | 34.064  | 40.325    | 73.187    | 149.524   | 120.125   | 132.462   |
| 7                        | 0       | 0       | 0       | 0       | 0       | 2       | 0       | 0       | 0       | 0       | 0       | 0       | 0       | 0         | 0         | 0         | 0         | 0         |
| <b>Total Negociado</b>   | 158.677 | 158.517 | 145.191 | 199.605 | 248.552 | 209.607 | 223.679 | 241.394 | 165.454 | 67.967  | 93.818  | 473.294 | 539.956 | 842.057   | 1.025.344 | 1.187.795 | 872.655   | 1.339.983 |
| <b>Total No Negoc.</b>   | 78.516  | 102.206 | 231.233 | 341.399 | 361.561 | 393.716 | 266.973 | 341.881 | 271.935 | 89.870  | 144.530 | 284.652 | 253.270 | 268.869   | 311.233   | 407.535   | 291.164   | 477.132   |
| <b>Total Copartícipe</b> | 237.193 | 260.723 | 376.424 | 541.004 | 610.113 | 603.323 | 490.652 | 583.275 | 437.389 | 157.837 | 238.348 | 757.946 | 793.226 | 1.110.926 | 1.336.577 | 1.595.330 | 1.163.819 | 1.817.115 |
| <b>Paraguay</b>          |         |         |         |         |         |         |         |         |         |         |         |         |         |           |           |           |           |           |
| <b>Renegociación</b>     |         |         |         |         |         |         |         |         |         |         |         |         |         |           |           |           |           |           |
| 26                       | 4.520   | 1.255   | 0       | 0       | nc      | nc      | nc      | nc      | nc      | nc      | nc      | nc      | nc      | nc        | nc        | nc        | nc        | nc        |
| <b>Compl.Económica</b>   |         |         |         |         |         |         |         |         |         |         |         |         |         |           |           |           |           |           |
| 13                       | 1.019   | 5.106   | 0       | 0       | 0       | 0       | 0       | 0       | 0       | 0       | 0       | 0       | 0       | 0         | 0         | 0         | 0         | 0         |
| 18                       | 52.136  | 45.972  | 72.863  | 181.050 | 245.193 | 238.202 | 142.478 | 249.309 | 205.558 | 205.335 | 232.296 | 258.712 | 296.539 | 343.934   | 396.068   | 446.603   | 350.003   | 425.425   |
| <b>Regionales</b>        |         |         |         |         |         |         |         |         |         |         |         |         |         |           |           |           |           |           |
| 3                        | 242     | 1.299   | 0       | 0       | 0       | 0       | 0       | 0       | 0       | 0       | 0       | 0       | 0       | 0         | 0         | 0         | 0         | 0         |
| 4                        | 50      | 221     | 0       | 0       | 0       | 0       | 0       | 0       | 0       | 0       | 0       | 0       | 0       | 0         | 0         | 0         | 0         | 0         |
| <b>Total Negociado</b>   | 57.967  | 53.853  | 72.863  | 181.050 | 245.193 | 238.202 | 142.478 | 249.309 | 205.558 | 205.335 | 232.296 | 258.712 | 296.539 | 343.934   | 396.068   | 446.603   | 350.003   | 425.425   |
| <b>Total No Negoc.</b>   | 14.948  | 17.752  | 66.978  | 1.062   | 74.403  | 109.427 | 161.593 | 45.449  | 97.245  | 50.062  | 62.415  | 121.785 | 156.678 | 161.250   | 660.352   | 1.336.353 | 348.953   | 10.567    |
| <b>Total Copartícipe</b> | 72.915  | 71.605  | 139.841 | 182.112 | 319.596 | 347.629 | 304.071 | 294.758 | 302.803 | 255.397 | 294.711 | 380.497 | 453.217 | 505.184   | 1.056.420 | 1.782.956 | 698.956   | 435.992   |
| <b>Perú</b>              |         |         |         |         |         |         |         |         |         |         |         |         |         |           |           |           |           |           |
| <b>Compl.Económica</b>   |         |         |         |         |         |         |         |         |         |         |         |         |         |           |           |           |           |           |
| 9                        | 9.609   | 12.439  | 15.870  | 9.838   | 11.640  | 9.249   | 7.644   | 3.676   | nc      | nc      | nc      | nc      | nc      | nc        | nc        | nc        | nc        | nc        |
| 48                       | nc      | nc      | nc      | nc      | nc      | nc      | nc      | 5.617   | 14.265  | 5.218   | 9.776   | 18.105  | 24.602  | nc        | nc        | nc        | nc        | nc        |
| 58                       | nc      | nc      | nc      | nc      | nc      | nc      | nc      | nc      | nc      | nc      | nc      | nc      | nc      | 37.954    | 64.076    | 91.789    | 53.289    | 90.119    |
| <b>Regionales</b>        |         |         |         |         |         |         |         |         |         |         |         |         |         |           |           |           |           |           |
| 4                        | 496     | 245     | 39      | 0       | 281     | 57      | 44      | 1       | 0       | 0       | 42      | 0       | 99      | 0         | 0         | 0         | 0         | 0         |
| <b>Agropecuarios</b>     |         |         |         |         |         |         |         |         |         |         |         |         |         |           |           |           |           |           |
| 2                        | 0       | 0       | 0       | 0       | 0       | 0       | 0       | 20      | 6       | 0       | 0       | 0       | 0       | 0         | 0         | 0         | 0         | 0         |
| <b>Total Negociado</b>   | 10.105  | 12.684  | 15.909  | 9.838   | 11.921  | 9.306   | 7.688   | 9.314   | 14.271  | 5.218   | 9.818   | 18.105  | 24.701  | 37.954    | 64.076    | 91.789    | 53.289    | 90.119    |
| <b>Total No Negoc.</b>   | 14.265  | 11.439  | 17.955  | 27.198  | 37.877  | 23.080  | 21.141  | 19.278  | 7.064   | 8.799   | 7.261   | 15.187  | 20.008  | 13.781    | 51.943    | 28.725    | 14.913    | 30.802    |
| <b>Total Copartícipe</b> | 24.370  | 24.123  | 33.864  | 37.036  | 49.798  | 32.386  | 28.829  | 28.592  | 21.335  | 14.017  | 17.079  | 33.292  | 44.709  | 51.735    | 116.019   | 120.514   | 68.202    | 120.921   |

**Cuadro A1: Importaciones intrarregionales de Argentina por copartícipe y Acuerdo  
en miles de dólares (continuación)**

| Copartícipe / Acuerdo | 1993 | 1994    | 1995    | 1996    | 1997    | 1998    | 1999    | 2000    | 2001    | 2002    | 2003    | 2004    | 2005    | 2006    | 2007    | 2008    | 2009    | 2010    |
|-----------------------|------|---------|---------|---------|---------|---------|---------|---------|---------|---------|---------|---------|---------|---------|---------|---------|---------|---------|
| <b>Uruguay</b>        |      |         |         |         |         |         |         |         |         |         |         |         |         |         |         |         |         |         |
| Renegociación         | 26   | 3.274   | 20.390  | 0       | 0       | nc      | nc      | nc      | nc      | nc      | nc      | nc      | nc      | nc      | nc      | nc      | nc      | nc      |
| Comerciales           | 7    | 111     | 86      | 0       | 0       | 0       | nc      | nc      | nc      | nc      | nc      | nc      | nc      | nc      | nc      | nc      | nc      | nc      |
|                       | 18   | 71      | 0       | 0       | 0       | 0       | nc      | nc      | nc      | nc      | nc      | nc      | nc      | nc      | nc      | nc      | nc      | nc      |
|                       | 19   | 8       | 0       | 0       | 0       | 0       | nc      | nc      | nc      | nc      | nc      | nc      | nc      | nc      | nc      | nc      | nc      | nc      |
| Compl.Económica       | 1    | 142.820 | 128.230 | 1.739   | 0       | 0       | 66      | 0       | 0       | 5.195   | 0       | nc      | nc      | nc      | nc      | nc      | nc      | nc      |
|                       | 18   | 89.331  | 156.029 | 208.584 | 278.131 | 337.564 | 499.558 | 360.815 | 413.203 | 317.102 | 98.713  | 134.859 | 161.886 | 201.450 | 193.370 | 324.791 | 338.623 | 231.504 |
|                       | 57   | nc      | nc      | nc      | nc      | nc      | nc      | nc      | nc      | nc      | 12.152  | 15.919  | 35.978  | 83.761  | 99.490  | 139.747 | 91.416  | 136.807 |
| Regionales            | 4    | 17.524  | 12.228  | 0       | 191     | 206     | 99      | 0       | 0       | 0       | 0       | 0       | 0       | 0       | 0       | 0       | 0       | 0       |
|                       | 7    | 0       | 67      | 0       | 0       | 0       | 0       | 0       | 0       | 0       | 0       | 0       | 0       | 0       | 0       | 0       | 0       | 0       |
| Agropecuarios         | 1    | 0       | 1.402   | 0       | 0       | 0       | 0       | 0       | 0       | 0       | 0       | 0       | 0       | 0       | 0       | 0       | 0       | 0       |
| Total Negociado       |      | 253.139 | 318.432 | 210.323 | 278.322 | 337.770 | 499.723 | 360.815 | 413.203 | 317.102 | 103.908 | 147.011 | 177.805 | 237.428 | 277.131 | 424.281 | 478.370 | 322.920 |
| Total No Negoc.       |      | 317.811 | 470.667 | 76.565  | 21.507  | 39.353  | 31.180  | 34.956  | 12.877  | 11.872  | 18.542  | 16.485  | 48.800  | 31.334  | 24.062  | 34.148  | 48.811  | 25.340  |
| Total Copartícipe     |      | 570.950 | 789.099 | 286.888 | 299.829 | 377.123 | 530.903 | 395.771 | 426.080 | 328.974 | 122.450 | 163.496 | 226.605 | 268.762 | 301.193 | 458.429 | 527.181 | 348.260 |
| <b>Venezuela</b>      |      |         |         |         |         |         |         |         |         |         |         |         |         |         |         |         |         |         |
| Comerciales           | 5    | 160     | 48      | nc      | nc      | nc      | nc      | nc      | nc      | nc      | nc      | nc      | nc      | nc      | nc      | nc      | nc      | nc      |
| Compl.Económica       | 20   | 1.088   | 6.127   | 1.560   | 5.331   | 601     | 26      | 59      | 8       | nc      | nc      | nc      | nc      | nc      | nc      | nc      | nc      | nc      |
|                       | 48   | nc      | nc      | nc      | nc      | nc      | nc      | nc      | 1.552   | 11.664  | 903     | 1.751   | 3.567   | nc      | nc      | nc      | nc      | nc      |
|                       | 59   | nc      | nc      | nc      | nc      | nc      | nc      | nc      | nc      | nc      | nc      | nc      | nc      | 10.001  | 11.793  | 14.088  | 15.722  | 8.580   |
| Regionales            | 4    | 0       | 5       | 0       | 3.045   | 16.372  | 10.898  | 10.556  | 6.181   | 3.561   | 1.153   | 901     | 1.735   | 0       | 0       | 0       | 0       | 0       |
| Total Negociado       |      | 1.248   | 6.180   | 1.560   | 8.376   | 16.973  | 10.924  | 10.615  | 7.741   | 15.225  | 2.652   | 5.302   | 10.001  | 11.793  | 14.088  | 15.722  | 8.580   | 11.450  |
| Total No Negoc.       |      | 38.419  | 40.070  | 44.724  | 103.486 | 45.346  | 47.393  | 68.692  | 21.097  | 10.217  | 5.261   | 6.268   | 29.175  | 22.344  | 13.015  | 9.508   | 9.472   | 6.918   |
| Total Copartícipe     |      | 39.667  | 46.250  | 46.284  | 111.862 | 62.319  | 58.317  | 79.307  | 28.838  | 25.442  | 7.317   | 8.920   | 34.477  | 32.345  | 24.808  | 23.596  | 25.194  | 15.498  |

Fuente: Información suministrada por los países miembros

Elaboración: Secretaría General de la ALADI

nc: No corresponde

**Cuadro A2: Importaciones intrarregionales de Bolivia por copartícipe y Acuerdo**  
en miles de dólares

| Copartícipe / Acuerdo  | 1993    | 1994    | 1995    | 1996    | 1997    | 1998    | 1999    | 2000    | 2001    | 2002    | 2003    | 2004    | 2005    | 2006    | 2007    | 2008    | 2009    | 2010    |       |
|------------------------|---------|---------|---------|---------|---------|---------|---------|---------|---------|---------|---------|---------|---------|---------|---------|---------|---------|---------|-------|
| <b>Argentina</b>       |         |         |         |         |         |         |         |         |         |         |         |         |         |         |         |         |         |         |       |
| Compl.Económica        |         |         |         |         |         |         |         |         |         |         |         |         |         |         |         |         |         |         |       |
| 19                     | 14.437  | 13.959  | 16.763  | 0       | nc      | nc      | nc      | nc      | nc      | nc      | nc      | nc      | nc      | nc      | nc      | nc      | nc      | nc      |       |
| 34                     | nc      | nc      | 0       | 30.521  | nc      | nc      | nc      | nc      | nc      | nc      | nc      | nc      | nc      | nc      | nc      | nc      | nc      | nc      |       |
| 36                     | nc      | nc      | nc      | nc      | 257.871 | 223.181 | 246.708 | 288.027 | 304.344 | 273.473 | 281.503 | 179.262 | 331.940 | 324.209 | 345.191 | 459.968 | 467.263 | 554.065 |       |
| <b>Regionales</b>      |         |         |         |         |         |         |         |         |         |         |         |         |         |         |         |         |         |         |       |
| 4                      | 54.247  | 27.583  | 27.284  | 30.274  | 0       | 0       | 0       | 25.209  | 0       | 0       | 0       | 0       | 0       | 0       | 0       | 0       | 0       | 0       |       |
| 7                      | nc      | nc      | nc      | nc      | nc      | nc      | 38      | 658     | 720     | 720     | 641     | 0       | 0       | 0       | 0       | 0       | 0       | 0       |       |
| <b>Agropecuarios</b>   |         |         |         |         |         |         |         |         |         |         |         |         |         |         |         |         |         |         |       |
| Art. 13 Tr. 80         | 2       | 7.339   | 2.647   | 1.450   | 443     | 213     | 9.588   | 1.267   | 3.328   | 2.883   | 34.307  | 2.243   | 1.945   | 2.641   | 3.393   | 6.648   | 4.146   | 0       | 8.113 |
| Art. 14 Tr. 80         | 6       | nc      | 29.073  | 46.100  | 31.996  | nc      | nc      | nc      | nc      | nc      | nc      | nc      | nc      | nc      | nc      | nc      | nc      | nc      | nc    |
| 2                      | 333     | 478     | 566     | 2.150   | 1.034   | 1.300   | nc      | nc      | nc      | nc      | nc      | nc      | nc      | nc      | nc      | nc      | nc      | nc      | nc    |
| Total Negociado        | 76.356  | 73.740  | 92.163  | 95.384  | 259.118 | 234.069 | 248.013 | 317.222 | 307.947 | 308.500 | 284.387 | 181.207 | 334.581 | 327.602 | 351.839 | 464.114 | 467.263 | 562.178 |       |
| Total No Negoc.        | 38.374  | 43.743  | 34.860  | 41.253  | 264     | 0       | 0       | 0       | 0       | 0       | 129     | 116.869 | 56.615  | 119.696 | 234.093 | 256.455 | 155.281 | 135.601 |       |
| Total Copartícipe      | 114.730 | 117.483 | 127.023 | 136.637 | 259.382 | 234.069 | 248.013 | 317.222 | 307.947 | 308.500 | 284.516 | 298.076 | 391.196 | 447.298 | 585.932 | 720.569 | 622.544 | 697.779 |       |
| <b>Brasil</b>          |         |         |         |         |         |         |         |         |         |         |         |         |         |         |         |         |         |         |       |
| <b>Renegociación</b>   |         |         |         |         |         |         |         |         |         |         |         |         |         |         |         |         |         |         |       |
| 8                      | 5.413   | nc      | nc      | nc      | nc      | nc      | nc      | nc      | nc      | nc      | nc      | nc      | nc      | nc      | nc      | nc      | nc      | nc      | nc    |
| <b>Compl.Económica</b> |         |         |         |         |         |         |         |         |         |         |         |         |         |         |         |         |         |         |       |
| 26                     | nc      | 13.456  | 15.900  | 0       | nc      | nc      | nc      | nc      | nc      | nc      | nc      | nc      | nc      | nc      | nc      | nc      | nc      | nc      | nc    |
| 34                     | nc      | nc      | nc      | 73.068  | nc      | nc      | nc      | nc      | nc      | nc      | nc      | nc      | nc      | nc      | nc      | nc      | nc      | nc      | nc    |
| 36                     | nc      | nc      | nc      | nc      | 226.740 | 251.186 | 272.352 | 282.573 | 275.198 | 390.356 | 345.543 | 294.561 | 417.391 | 462.054 | 576.668 | 773.745 | 685.282 | 845.714 |       |
| <b>Regionales</b>      |         |         |         |         |         |         |         |         |         |         |         |         |         |         |         |         |         |         |       |
| 4                      | 83.129  | 99.574  | 100.222 | 65.907  | 0       | 0       | 0       | 121     | 0       | 0       | 0       | 0       | 0       | 0       | 0       | 0       | 0       | 0       | 0     |
| 7                      | nc      | nc      | nc      | nc      | nc      | nc      | 20      | 376     | 453     | 521     | 476     | 0       | 0       | 0       | 0       | 0       | 0       | 0       |       |
| <b>Agropecuarios</b>   |         |         |         |         |         |         |         |         |         |         |         |         |         |         |         |         |         |         |       |
| Art. 14 Tr. 80         | 2       | 556     | 412     | 483     | 638     | 587     | 803     | 1.858   | 1.233   | 794     | 1.573   | 1.774   | 1.519   | 2.860   | 2.920   | 460     | 867     | 0       | 649   |
| 2                      | 20      | 13      | 216     | 1.523   | 278     | 955     | nc      | nc      | nc      | nc      | nc      | nc      | nc      | nc      | nc      | nc      | nc      | nc      | nc    |
| Total Negociado        | 89.118  | 113.455 | 116.821 | 141.136 | 227.605 | 252.944 | 274.230 | 284.303 | 276.445 | 392.450 | 347.793 | 296.080 | 420.251 | 464.974 | 577.128 | 774.612 | 685.282 | 846.363 |       |
| Total No Negoc.        | 60.797  | 65.152  | 58.422  | 40.498  | 7       | 0       | 0       | 0       | 0       | 0       | 165     | 197.367 | 93.508  | 111.326 | 132.611 | 140.186 | 101.779 | 151.074 |       |
| Total Copartícipe      | 149.915 | 178.614 | 175.243 | 181.634 | 227.612 | 252.944 | 274.230 | 284.303 | 276.445 | 392.450 | 347.958 | 493.447 | 513.759 | 576.300 | 709.739 | 914.798 | 787.061 | 997.437 |       |
| <b>Colombia</b>        |         |         |         |         |         |         |         |         |         |         |         |         |         |         |         |         |         |         |       |
| <b>Regionales</b>      |         |         |         |         |         |         |         |         |         |         |         |         |         |         |         |         |         |         |       |
| 4                      | 8.528   | 10.970  | 9.298   | 11.837  | 0       | 0       | 0       | 0       | 0       | 0       | 0       | 0       | 0       | 0       | 0       | 0       | 0       | 0       | 0     |
| 7                      | nc      | nc      | nc      | nc      | nc      | nc      | 1.033   | 1.834   | 1.737   | 1.642   | 1.224   | 0       | 0       | 0       | 0       | 0       | 0       | 0       |       |
| <b>Agropecuarios</b>   |         |         |         |         |         |         |         |         |         |         |         |         |         |         |         |         |         |         |       |
| Art. 14 Tr. 80         | 2       | 2       | 0       | 25      | 7       | 9       | 30      | 81      | 5       | 18      | 0       | 37      | 0       | 0       | 0       | 0       | 0       | 0       |       |
| 2                      | 1.021   | 1.207   | 1.048   | 2.395   | 898     | 1.200   | nc      | nc      | nc      | nc      | nc      | nc      | nc      | nc      | nc      | nc      | nc      | nc      |       |
| Total Negociado        | 9.551   | 12.177  | 10.371  | 14.239  | 907     | 1.230   | 1.114   | 1.839   | 1.755   | 1.642   | 1.261   | 0       | 0       | 0       | 0       | 0       | 0       | 0       |       |
| Total No Negoc.        | 6.214   | 10.553  | 12.944  | 19.540  | 39.078  | 45.144  | 39.243  | 46.190  | 46.127  | 40.915  | 46.857  | 61.710  | 57.283  | 63.880  | 70.623  | 110.786 | 98.760  | 117.392 |       |
| Total Copartícipe      | 15.765  | 22.730  | 23.315  | 33.779  | 39.985  | 46.374  | 40.357  | 48.029  | 47.882  | 42.557  | 48.118  | 61.710  | 57.283  | 63.880  | 70.623  | 110.786 | 98.760  | 117.392 |       |

**Cuadro A2: Importaciones intrarregionales de Bolivia por copartícipe y Acuerdo**  
en miles de dólares

| Copartícipe / Acuerdo | 1993   | 1994   | 1995    | 1996    | 1997    | 1998    | 1999    | 2000    | 2001    | 2002    | 2003    | 2004    | 2005    | 2006    | 2007    | 2008    | 2009    | 2010    |     |
|-----------------------|--------|--------|---------|---------|---------|---------|---------|---------|---------|---------|---------|---------|---------|---------|---------|---------|---------|---------|-----|
| <b>Cuba</b>           |        |        |         |         |         |         |         |         |         |         |         |         |         |         |         |         |         |         |     |
| Compl.Económica       |        |        |         |         |         |         |         |         |         |         |         |         |         |         |         |         |         |         |     |
| 47                    | nc     | nc     | nc      | nc      | nc      | nc      | nc      | nc      | nc      | 41      | 55      | 2       | 3       | 33      | 79      | 30      | 137     | 192     | 59  |
| Art. 25 TM80          |        |        |         |         |         |         |         |         |         |         |         |         |         |         |         |         |         |         |     |
| 34                    | nc     | nc     | nc      | nc      | 642     | 298     | 230     | 0       | nc      | nc      | nc      | nc      | nc      | nc      | nc      | nc      | nc      | nc      | nc  |
| <b>Regionales</b>     |        |        |         |         |         |         |         |         |         |         |         |         |         |         |         |         |         |         |     |
| 4                     | nc     | nc     | nc      | nc      | nc      | nc      | 26      | 104     | 70      | 40      | 25      | 0       | 0       | 0       | 0       | 0       | 0       | 9       | 341 |
| 7                     | nc     | nc     | nc      | nc      | nc      | nc      | 0       | 8       | 4       | 2       | 5       | 0       | 0       | 0       | 0       | 0       | 0       | 0       | 0   |
| Total Negociado       | 0      | 0      | 0       | 0       | 642     | 298     | 256     | 112     | 115     | 97      | 32      | 3       | 33      | 79      | 30      | 137     | 201     | 400     |     |
| Total No Negoc.       | 194    | 214    | 384     | 1.893   | 1.545   | 578     | 541     | 535     | 631     | 579     | 401     | 362     | 1.331   | 6.444   | 6.003   | 5.727   | 2.372   | 1.119   |     |
| Total Copartícipe     | 194    | 214    | 384     | 1.893   | 2.189   | 876     | 797     | 647     | 746     | 676     | 433     | 365     | 1.364   | 6.523   | 6.033   | 5.864   | 2.573   | 1.519   |     |
| <b>Chile</b>          |        |        |         |         |         |         |         |         |         |         |         |         |         |         |         |         |         |         |     |
| Compl.Económica       |        |        |         |         |         |         |         |         |         |         |         |         |         |         |         |         |         |         |     |
| 22                    | 22.348 | 39.239 | 44.163  | 49.652  | 64.685  | 60.997  | 52.211  | 85.666  | 68.618  | 58.900  | 58.208  | 44.482  | 60.929  | 55.748  | 60.286  | 74.888  | 73.555  | 78.149  |     |
| <b>Regionales</b>     |        |        |         |         |         |         |         |         |         |         |         |         |         |         |         |         |         |         |     |
| 4                     | 32.170 | 21.653 | 22.120  | 19.362  | 18.558  | 31.943  | 35.248  | 37.848  | 29.565  | 30.680  | 36.330  | 0       | 0       | 0       | 3.903   | 3.428   | 2.016   | 1.472   |     |
| 7                     | nc     | nc     | nc      | nc      | nc      | nc      | 155     | 931     | 498     | 435     | 372     | 0       | 0       | 0       | 0       | 0       | 8       | 0       |     |
| <b>Agropecuarios</b>  |        |        |         |         |         |         |         |         |         |         |         |         |         |         |         |         |         |         |     |
| 2                     | 528    | 12     | 74      | 172     | 96      | 117     | 87      | 165     | 117     | 86      | 70      | 50      | 49      | 63      | 42      | 21      | 54      | 166     |     |
| Art. 14 Tr. 80        |        |        |         |         |         |         |         |         |         |         |         |         |         |         |         |         |         |         |     |
| 2                     | 1.018  | 83     | 844     | 2.206   | 2.428   | 2.657   | nc      | nc      | nc      | nc      | nc      | nc      | nc      | nc      | nc      | nc      | nc      | nc      |     |
| Total Negociado       | 56.064 | 60.986 | 67.201  | 71.392  | 85.767  | 95.714  | 87.701  | 124.610 | 98.798  | 90.101  | 94.980  | 44.532  | 60.978  | 55.811  | 64.231  | 78.337  | 75.633  | 79.787  |     |
| Total No Negoc.       | 32.481 | 32.975 | 39.692  | 39.249  | 36.764  | 46.472  | 44.574  | 45.639  | 46.005  | 36.019  | 30.473  | 68.547  | 101.435 | 179.377 | 155.084 | 271.146 | 162.544 | 222.082 |     |
| Total Copartícipe     | 88.545 | 93.961 | 106.893 | 110.641 | 122.531 | 142.186 | 132.275 | 170.249 | 144.803 | 126.120 | 125.453 | 113.079 | 162.413 | 235.188 | 219.315 | 349.483 | 238.177 | 301.869 |     |
| <b>Ecuador</b>        |        |        |         |         |         |         |         |         |         |         |         |         |         |         |         |         |         |         |     |
| <b>Regionales</b>     |        |        |         |         |         |         |         |         |         |         |         |         |         |         |         |         |         |         |     |
| 2                     | 144    | 229    | 371     | 1.092   | 2.130   | 2.148   | 1.093   | 1.693   | 2.010   | 1.439   | 1.302   | 0       | 0       | 0       | 0       | 0       | 0       | 0       |     |
| 4                     | 427    | 847    | 1.191   | 1.107   | 0       | 0       | 0       | 0       | 0       | 0       | 0       | 0       | 0       | 0       | 0       | 0       | 0       | 0       |     |
| 7                     | nc     | nc     | nc      | nc      | nc      | nc      | 51      | 22      | 28      | 34      | 15      | 0       | 0       | 0       | 0       | 0       | 0       | 0       |     |
| <b>Agropecuarios</b>  |        |        |         |         |         |         |         |         |         |         |         |         |         |         |         |         |         |         |     |
| 2                     | 0      | 0      | 0       | 0       | 16      | 180     | 148     | 43      | 162     | 140     | 30      | 0       | 0       | 0       | 0       | 0       | 0       | 0       |     |
| Art. 14 Tr. 80        |        |        |         |         |         |         |         |         |         |         |         |         |         |         |         |         |         |         |     |
| 2                     | 128    | 120    | 43      | 104     | 105     | 30      | nc      | nc      | nc      | nc      | nc      | nc      | nc      | nc      | nc      | nc      | nc      | nc      |     |
| Total Negociado       | 699    | 1.196  | 1.605   | 2.303   | 2.251   | 2.358   | 1.292   | 1.758   | 2.200   | 1.613   | 1.347   | 0       | 0       | 0       | 0       | 0       | 0       | 0       |     |
| Total No Negoc.       | 852    | 1.316  | 2.519   | 2.586   | 5.362   | 6.317   | 5.669   | 6.734   | 3.847   | 4.956   | 6.177   | 9.725   | 12.243  | 9.751   | 13.345  | 20.625  | 18.440  | 16.846  |     |
| Total Copartícipe     | 1.551  | 2.512  | 4.124   | 4.889   | 7.613   | 8.675   | 6.961   | 8.492   | 6.047   | 6.569   | 7.524   | 9.725   | 12.243  | 9.751   | 13.345  | 20.625  | 18.440  | 16.846  |     |

**Cuadro A2: Importaciones intrarregionales de Bolivia por copartícipe y Acuerdo**  
en miles de dólares (continuación)

| Copartícipe / Acuerdo | 1993 | 1994   | 1995   | 1996   | 1997   | 1998   | 1999   | 2000   | 2001    | 2002    | 2003   | 2004    | 2005    | 2006    | 2007    | 2008    | 2009    | 2010    |         |
|-----------------------|------|--------|--------|--------|--------|--------|--------|--------|---------|---------|--------|---------|---------|---------|---------|---------|---------|---------|---------|
| <b>México</b>         |      |        |        |        |        |        |        |        |         |         |        |         |         |         |         |         |         |         |         |
| Renegociación         | 31   | 2.147  | 4.968  | nc     | nc     | nc     | nc     | nc     | nc      | nc      | nc     | nc      | nc      | nc      | nc      | nc      | nc      | nc      |         |
| Compl.Económica       | 31   | nc     | nc     | 18.975 | 23.514 | 36.506 | 37.408 | 44.577 | 47.170  | 36.597  | 32.282 | 33.827  | 20.128  | 36.849  | 35.321  | 47.649  | 70.488  | 72.723  | 49.363  |
|                       | 66   | nc     | nc     | nc     | nc     | nc     | nc     | nc     | nc      | nc      | nc     | nc      | nc      | nc      | nc      | nc      | nc      | nc      | 35.581  |
| Regionales            | 4    | 9.138  | 9.527  | 0      | 1      | 0      | 48     | 0      | 28      | 16      | 11     | 10      | 0       | 0       | 0       | 31      | 40      | 1       |         |
|                       | 7    | nc     | nc     | nc     | nc     | nc     | nc     | 64     | 596     | 238     | 333    | 382     | 0       | 0       | 0       | 0       | 0       | 0       |         |
| Art. 14 Tr. 80        | 2    | 128    | 54     | 727    | 1.679  | 728    | 869    | nc     | nc      | nc      | nc     | nc      | nc      | nc      | nc      | nc      | nc      | nc      |         |
| Total Negociado       |      | 11.413 | 14.549 | 19.702 | 25.194 | 37.234 | 38.325 | 44.641 | 47.794  | 36.851  | 32.626 | 34.219  | 20.128  | 36.849  | 35.321  | 47.649  | 70.519  | 72.763  | 84.945  |
| Total No Negoc.       |      | 1.406  | 2.108  | 226    | 316    | 8      | 137    | 274    | 363     | 936     | 298    | 478     | 16.536  | 14.096  | 13.917  | 14.029  | 39.106  | 23.548  | 42.134  |
| Total Copartícipe     |      | 12.819 | 16.657 | 19.928 | 25.510 | 37.242 | 38.462 | 44.915 | 48.157  | 37.787  | 32.924 | 34.697  | 36.664  | 50.945  | 49.238  | 61.678  | 109.625 | 96.311  | 127.079 |
| <b>Paraguay</b>       |      |        |        |        |        |        |        |        |         |         |        |         |         |         |         |         |         |         |         |
| Compl.Económica       | 29   | 0      | 42     | 23     | 0      | nc     | nc     | nc     | nc      | nc      | nc     | nc      | nc      | nc      | nc      | nc      | nc      | nc      |         |
|                       | 34   | nc     | nc     | nc     | 263    | nc     | nc     | nc     | nc      | nc      | nc     | nc      | nc      | nc      | nc      | nc      | nc      | nc      |         |
|                       | 36   | nc     | nc     | nc     | nc     | 3.155  | 2.053  | 5.124  | 27.117  | 22.975  | 18.112 | 16.695  | 9.953   | 15.374  | 20.935  | 24.682  | 29.961  | 24.941  | 28.525  |
| Regionales            | 3    | 76     | 31     | 17     | 10     | 0      | 0      | 0      | 0       | 0       | 0      | 0       | 0       | 31      | 0       | 0       | 0       | 0       |         |
|                       | 4    | 1.904  | 1.021  | 313    | 384    | 0      | 0      | 0      | 0       | 0       | 0      | 0       | 0       | 0       | 0       | 0       | 0       | 0       |         |
|                       | 7    | nc     | nc     | nc     | nc     | nc     | nc     | 0      | 1       | 2       | 20     | 23      | 0       | 0       | 0       | 0       | 0       | 0       |         |
| Agropecuarios         | 2    | 0      | 0      | 0      | 1      | 0      | 0      | 0      | 0       | 0       | 14     | 0       | 0       | 390     | 0       | 0       | 0       | 0       |         |
| Art. 14 Tr. 80        | 2    | 1      | 2      | 1      | 5      | 16     | 2      | nc     | nc      | nc      | nc     | nc      | nc      | nc      | nc      | nc      | nc      | nc      |         |
| Total Negociado       |      | 1.981  | 1.096  | 354    | 663    | 3.171  | 2.055  | 5.124  | 27.118  | 22.977  | 18.132 | 16.732  | 9.953   | 15.374  | 21.356  | 24.682  | 29.961  | 24.941  | 28.525  |
| Total No Negoc.       |      | 673    | 381    | 969    | 438    | 0      | 0      | 0      | 0       | 0       | 17     | 9.212   | 7.401   | 2.370   | 16.677  | 15.510  | 2.923   | 1.729   |         |
| Total Copartícipe     |      | 2.654  | 1.477  | 1.323  | 1.101  | 3.171  | 2.055  | 5.124  | 27.118  | 22.977  | 18.132 | 16.749  | 19.165  | 22.775  | 23.726  | 41.359  | 45.471  | 27.864  | 30.254  |
| <b>Perú</b>           |      |        |        |        |        |        |        |        |         |         |        |         |         |         |         |         |         |         |         |
| Regionales            | 4    | 27.157 | 38.448 | 47.289 | 48.135 | 0      | 0      | 0      | 5       | 0       | 0      | 0       | 0       | 0       | 0       | 0       | 0       | 0       |         |
|                       | 7    | nc     | nc     | nc     | nc     | nc     | nc     | 642    | 728     | 959     | 420    | 331     | 0       | 0       | 0       | 0       | 0       | 0       |         |
| Agropecuarios         | 2    | 0      | 50     | 211    | 373    | 713    | 900    | 54     | 77      | 447     | 56     | 89      | 0       | 0       | 0       | 0       | 0       | 0       |         |
| Art. 14 TM80          | 2    | 238    | 279    | 455    | 746    | 520    | 1.423  | nc     | nc      | nc      | nc     | nc      | nc      | nc      | nc      | nc      | nc      | nc      |         |
| Total Negociado       |      | 27.395 | 38.777 | 47.955 | 49.254 | 1.233  | 2.323  | 696    | 810     | 1.406   | 476    | 420     | 0       | 0       | 0       | 0       | 0       | 0       |         |
| Total No Negoc.       |      | 27.395 | 38.777 | 47.955 | 49.254 | 1.233  | 93.139 | 88.241 | 101.390 | 106.468 | 94.504 | 104.339 | 128.373 | 152.355 | 189.417 | 226.823 | 352.231 | 321.860 | 385.968 |
| Total Copartícipe     |      | 26.710 | 26.284 | 28.620 | 39.887 | 96.259 | 95.462 | 88.937 | 102.200 | 107.874 | 94.980 | 104.759 | 128.373 | 152.355 | 189.417 | 226.823 | 352.231 | 321.860 | 385.968 |

**Cuadro A2: Importaciones intrarregionales de Bolivia por copartícipe y Acuerdo  
en miles de dólares (continuación)**

| Copartícipe / Acuerdo | 1993  | 1994   | 1995   | 1996   | 1997   | 1998   | 1999   | 2000   | 2001   | 2002   | 2003  | 2004   | 2005   | 2006   | 2007   | 2008    | 2009    | 2010    |
|-----------------------|-------|--------|--------|--------|--------|--------|--------|--------|--------|--------|-------|--------|--------|--------|--------|---------|---------|---------|
| Uruguay               |       |        |        |        |        |        |        |        |        |        |       |        |        |        |        |         |         |         |
| Compl.Económica       |       |        |        |        |        |        |        |        |        |        |       |        |        |        |        |         |         |         |
| 15                    | 1.400 | 844    | 151    | 0      | nc     | nc     | nc     | nc     | nc     | nc     | nc    | nc     | nc     | nc     | nc     | nc      | nc      | nc      |
| 34                    | nc    | nc     | nc     | 588    | nc     | nc     | nc     | nc     | nc     | nc     | nc    | nc     | nc     | nc     | nc     | nc      | nc      | nc      |
| 36                    | nc    | nc     | nc     | nc     | 3.477  | 6.615  | 7.496  | 3.732  | 3.880  | 3.810  | 3.905 | 2.333  | 4.581  | 5.578  | 7.452  | 12.136  | 11.023  | 14.252  |
| Regionales            |       |        |        |        |        |        |        |        |        |        |       |        |        |        |        |         |         |         |
| 4                     | 415   | 1.208  | 819    | 375    | 0      | 0      | 0      | 0      | 0      | 0      | 0     | 0      | 0      | 0      | 0      | 0       | 0       | 0       |
| 7                     | nc    | nc     | nc     | nc     | nc     | nc     | 0      | 166    | 26     | 7      | 11    | 0      | 0      | 0      | 0      | 0       | 0       | 0       |
| Agropecuarios         |       |        |        |        |        |        |        |        |        |        |       |        |        |        |        |         |         |         |
| 2                     | 110   | 0      | 0      | 0      | 0      | 0      | 0      | 0      | 0      | 56     | 0     | 0      | 0      | 0      | 0      | 0       | 0       | 0       |
| Art. 14 TM 80         |       |        |        |        |        |        |        |        |        |        |       |        |        |        |        |         |         |         |
| 2                     | 243   | 328    | 24     | 777    | 1.680  | 399    | nc     | nc     | nc     | nc     | nc    | nc     | nc     | nc     | nc     | nc      | nc      | nc      |
| Total Negociado       | 2.168 | 2.380  | 994    | 1.740  | 5.157  | 7.014  | 7.496  | 3.898  | 3.906  | 3.873  | 3.916 | 2.333  | 4.581  | 5.578  | 7.452  | 12.136  | 11.023  | 14.252  |
| Total No Negoc.       | 484   | 1.450  | 3.779  | 3.190  | 0      | 0      | 0      | 0      | 0      | 0      | 1     | 1.536  | 620    | 725    | 2.010  | 5.917   | 7.548   | 12.012  |
| Total Copartícipe     | 2.652 | 3.830  | 4.773  | 4.930  | 5.157  | 7.014  | 7.496  | 3.898  | 3.906  | 3.873  | 3.917 | 3.869  | 5.201  | 6.303  | 9.462  | 18.053  | 18.571  | 26.264  |
| Venezuela             |       |        |        |        |        |        |        |        |        |        |       |        |        |        |        |         |         |         |
| Regionales            |       |        |        |        |        |        |        |        |        |        |       |        |        |        |        |         |         |         |
| 4                     | 0     | 0      | 12     | 3      | 0      | 0      | 0      | 0      | 493    | 0      | 0     | 0      | 0      | 0      | 0      | 0       | 0       | 0       |
| 7                     | 38    | 27     | 14     | 26     | 41     | 29     | 15     | 10     | 14     | 23     | 37    | 0      | 0      | 0      | 0      | 0       | 0       | 0       |
| Agropecuarios         |       |        |        |        |        |        |        |        |        |        |       |        |        |        |        |         |         |         |
| 2                     | 0     | 0      | 1      | 0      | 0      | 0      | 0      | 0      | 0      | 0      | 0     | 0      | 0      | 0      | 0      | 0       | 0       | 0       |
| Total Negociado       | 38    | 27     | 27     | 29     | 41     | 29     | 15     | 10     | 507    | 23     | 37    | 0      | 0      | 0      | 0      | 0       | 0       | 0       |
| Total No Negoc.       | 5.996 | 12.594 | 11.866 | 13.143 | 23.189 | 23.642 | 20.893 | 15.476 | 16.637 | 13.961 | 8.700 | 10.120 | 38.951 | 56.635 | 47.719 | 253.014 | 310.520 | 298.671 |
| Total Copartícipe     | 6.034 | 12.621 | 11.893 | 13.172 | 23.230 | 23.671 | 20.908 | 15.486 | 17.144 | 13.984 | 8.737 | 10.120 | 38.951 | 56.635 | 47.719 | 253.014 | 310.520 | 298.671 |

Fuente: Información suministrada por los países miembros

Elaboración: Secretaría General de la ALADI

nc: No corresponde

**Cuadro A3: Importaciones intrarregionales de Brasil por copartícipe y Acuerdo**  
en miles de dólares

| Copartícipe / Acuerdo  | 1993      | 1994      | 1995      | 1996      | 1997      | 1998      | 1999      | 2000      | 2001      | 2002      | 2003      | 2004      | 2005      | 2006      | 2007       | 2008       | 2009       | 2010       |           |
|------------------------|-----------|-----------|-----------|-----------|-----------|-----------|-----------|-----------|-----------|-----------|-----------|-----------|-----------|-----------|------------|------------|------------|------------|-----------|
| <b>Argentina</b>       |           |           |           |           |           |           |           |           |           |           |           |           |           |           |            |            |            |            |           |
| <b>Comerciales</b>     |           |           |           |           |           |           |           |           |           |           |           |           |           |           |            |            |            |            |           |
| 10                     | 18        | 47        | 19        | 0         | 66        | nc        | nc        | nc        | nc        | nc        | nc        | nc        | nc        | nc        | nc         | nc         | nc         | nc         | nc        |
| 15                     | 0         | 2         | 0         | 0         | 0         | nc        | nc        | nc        | nc        | nc        | nc        | nc        | nc        | nc        | nc         | nc         | nc         | nc         | nc        |
| 16                     | 122       | 106       | 4         | 0         | 0         | nc        | nc        | nc        | nc        | nc        | nc        | nc        | nc        | nc        | nc         | nc         | nc         | nc         | nc        |
| 17                     | 417       | 3         | 4         | 0         | nc        | nc        | nc        | nc        | nc        | nc        | nc        | nc        | nc        | nc        | nc         | nc         | nc         | nc         | nc        |
| 18                     | 0         | 15        | 50        | 0         | 0         | 0         | nc        | nc        | nc        | nc        | nc        | nc        | nc        | nc        | nc         | nc         | nc         | nc         | nc        |
| 19                     | 282       | 20        | 9         | 0         | 0         | 0         | nc        | nc        | nc        | nc        | nc        | nc        | nc        | nc        | nc         | nc         | nc         | nc         | nc        |
| 21                     | 438       | 0         | 0         | 0         | 0         | nc        | nc        | nc        | nc        | nc        | nc        | nc        | nc        | nc        | nc         | nc         | nc         | nc         | nc        |
| 26                     | 92        | 15        | 21        | 0         | 7         | nc        | nc        | nc        | nc        | nc        | nc        | nc        | nc        | nc        | nc         | nc         | nc         | nc         | nc        |
| <b>Compl.Económica</b> |           |           |           |           |           |           |           |           |           |           |           |           |           |           |            |            |            |            |           |
| 14                     | 2.335.410 | 3.101.137 | 2.231.274 | 3.500     | 12.451    | 5.432     | 854       | 134       | 184       | 16        | 11        | 94.582    | 1.176.800 | 1.763.470 | 3.256.365  | 4.701.792  | 4.777.387  | 6.809.934  |           |
| 18                     | 2.884     | 156.751   | 3.019.963 | 6.490.199 | 7.674.014 | 8.071.204 | 5.937.442 | 6.979.025 | 6.012.828 | 4.692.874 | 4.540.527 | 5.510.277 | 5.012.650 | 6.196.603 | 7.148.562  | 8.491.819  | 6.590.743  | 7.660.516  |           |
| <b>Regionales</b>      |           |           |           |           |           |           |           |           |           |           |           |           |           |           |            |            |            |            |           |
| 4                      | 568       | 202       | 3.785     | 2.722     | 853       | 627       | 175       | 346       | 130       | 266       | 78        | 21        | 21        | 76        | 1          | 5          | 0          | 0          |           |
| 7                      | nc        | nc        | nc        | nc        | nc        | nc        | 0         | 0         | 273       | 0         | 0         | 0         | 0         | 0         | 0          | 0          | 0          | 0          |           |
| Total Negociado        | 2.340.231 | 3.258.298 | 5.255.129 | 6.496.421 | 7.687.391 | 8.077.263 | 5.938.471 | 6.979.505 | 6.013.415 | 4.693.156 | 4.540.616 | 5.604.880 | 6.189.471 | 7.960.149 | 10.404.928 | 13.193.616 | 11.368.130 | 14.470.450 |           |
| Total No Neg.          | 475.908   | 570.167   | 494.765   | 634.616   | 599.843   | 343.337   | 171.644   | 218.297   | 519.942   | 326.737   | 408.897   | 299.922   | 401.571   | 519.446   | 510.537    | 664.222    | 350.152    | 462.619    |           |
| Total Copar.           | 2.816.139 | 3.828.465 | 5.749.894 | 7.131.037 | 8.287.234 | 8.420.600 | 6.110.115 | 7.197.802 | 6.533.357 | 5.019.893 | 4.949.513 | 5.904.802 | 6.591.042 | 8.479.595 | 10.915.465 | 13.857.838 | 11.718.282 | 14.933.069 |           |
| <b>Bolivia</b>         |           |           |           |           |           |           |           |           |           |           |           |           |           |           |            |            |            |            |           |
| <b>Renegociación</b>   |           |           |           |           |           |           |           |           |           |           |           |           |           |           |            |            |            |            |           |
| 8                      | 573       | 1.129     | nc        | nc        | nc        | nc        | nc        | nc        | nc        | nc        | nc        | nc        | nc        | nc        | nc         | nc         | nc         | nc         | nc        |
| <b>Compl.Económica</b> |           |           |           |           |           |           |           |           |           |           |           |           |           |           |            |            |            |            |           |
| 26                     | nc        | 359       | 1.183     | 164       | nc        | nc        | nc        | nc        | nc        | nc        | nc        | nc        | nc        | nc        | nc         | nc         | nc         | nc         | nc        |
| 34                     | nc        | nc        | nc        | 5.212     | 4.766     | nc        | nc        | nc        | nc        | nc        | nc        | nc        | nc        | nc        | nc         | nc         | nc         | nc         | nc        |
| 36                     | nc        | nc        | nc        | nc        | 14.548    | 21.815    | 10.806    | 30.484    | 80.620    | 57.852    | 108.053   | 136.948   | 208.217   | 183.149   | 122.264    | 173.993    | 1.127.879  | 98.927     |           |
| <b>Regionales</b>      |           |           |           |           |           |           |           |           |           |           |           |           |           |           |            |            |            |            |           |
| 1                      | 2.209     | 4.606     | 7.574     | 18.758    | 3.089     | 240       | 0         | 0         | 0         | 6         | 0         | 0         | 0         | 0         | 0          | 0          | 0          | 0          | 42        |
| 4                      | 1.368     | 1.354     | 2.833     | 1.625     | 1.684     | 32        | 147       | 51        | 0         | 0         | 0         | 0         | 0         | 8         | 0          | 0          | 0          | 0          |           |
| <b>Art. 13 Tr. 80</b>  |           |           |           |           |           |           |           |           |           |           |           |           |           |           |            |            |            |            |           |
| 2                      | 0         | 0         | 0         | 0         | 0         | 0         | 0         | 0         | 0         | 0         | 0         | 0         | 0         | 0         | 0          | 0          | 0          | 0          | 2.273.028 |
| Total Negociado        | 4.150     | 7.448     | 11.590    | 25.759    | 24.087    | 22.087    | 10.953    | 30.535    | 80.620    | 57.858    | 108.053   | 136.948   | 208.217   | 183.157   | 122.264    | 173.993    | 1.127.879  | 2.371.997  |           |
| Total No Neg.          | 14.981    | 13.293    | 13.124    | 39.080    | 4.176     | 1.716     | 16.929    | 147.636   | 224.873   | 405.711   | 544.515   | 738.920   | 963.426   | 1.456.282 | 1.673.629  | 2.895.768  | 658.132    | 10.068     |           |
| Total Copar.           | 19.131    | 20.741    | 24.714    | 64.839    | 28.263    | 23.803    | 27.882    | 178.171   | 305.493   | 463.569   | 652.568   | 875.868   | 1.171.643 | 1.639.439 | 1.795.893  | 3.069.761  | 1.786.011  | 2.382.065  |           |
| <b>Colombia</b>        |           |           |           |           |           |           |           |           |           |           |           |           |           |           |            |            |            |            |           |
| <b>Renegociación</b>   |           |           |           |           |           |           |           |           |           |           |           |           |           |           |            |            |            |            |           |
| 10                     | 17.525    | 27.933    | 41.893    | 32.407    | 38.319    | 30.738    | 30.071    | nc        | nc        | nc        | nc        | nc        | nc        | nc        | nc         | nc         | nc         | nc         | nc        |
| <b>Compl.Económica</b> |           |           |           |           |           |           |           |           |           |           |           |           |           |           |            |            |            |            |           |
| 39                     | nc        | nc        | nc        | nc        | nc        | nc        | 103.749   | 381.084   | 104.500   | 63.868    | 62.938    | 97.790    | nc        | nc        | nc         | nc         | nc         | nc         | nc        |
| 59                     | nc        | nc        | nc        | nc        | nc        | nc        | nc        | nc        | nc        | nc        | nc        | nc        | 103.746   | 153.336   | 323.737    | 688.621    | 476.096    | 882.356    |           |
| <b>Regionales</b>      |           |           |           |           |           |           |           |           |           |           |           |           |           |           |            |            |            |            |           |
| 4                      | 4.336     | 2.933     | 21.498    | 29.004    | 46.428    | 26.076    | 19.383    | 18.377    | 27.414    | 8.017     | 3.537     | 4.113     | 1.359     | 518       | 636        | 806        | 367        | 751        |           |
| Total Negociado        | 21.861    | 30.866    | 63.391    | 61.411    | 84.747    | 56.814    | 153.203   | 399.461   | 131.914   | 71.885    | 66.475    | 101.903   | 105.105   | 153.854   | 324.373    | 689.427    | 476.463    | 883.107    |           |
| Total No Neg.          | 42.067    | 35.982    | 48.396    | 56.591    | 49.188    | 58.137    | 45.345    | 40.778    | 72.819    | 44.163    | 39.386    | 54.453    | 46.201    | 112.872   | 133.256    | 218.331    | 139.496    | 288.224    |           |
| Total Copar.           | 63.928    | 66.848    | 111.787   | 118.002   | 133.935   | 114.951   | 198.548   | 440.239   | 204.733   | 116.048   | 105.861   | 156.356   | 151.306   | 266.726   | 457.629    | 907.758    | 615.959    | 1.171.331  |           |



**Cuadro A3: Importaciones intrarregionales de Brasil por copartícipe y Acuerdo**  
en miles de dólares (continuación)

| Copartícipe / Acuerdo | 1993    | 1994    | 1995      | 1996      | 1997      | 1998    | 1999    | 2000      | 2001    | 2002    | 2003    | 2004      | 2005      | 2006      | 2007      | 2008      | 2009      | 2010      |
|-----------------------|---------|---------|-----------|-----------|-----------|---------|---------|-----------|---------|---------|---------|-----------|-----------|-----------|-----------|-----------|-----------|-----------|
| <b>Cuba</b>           |         |         |           |           |           |         |         |           |         |         |         |           |           |           |           |           |           |           |
| Compl.Económica       |         |         |           |           |           |         |         |           |         |         |         |           |           |           |           |           |           |           |
| 43                    | nc      | nc      | nc        | nc        | nc        | nc      | nc      | 7.908     | 6.230   | 3.918   | 9.161   | 28.292    | 15.427    | 2.314     | 0         | 0         | 0         | 0         |
| 62                    | nc      | nc      | nc        | nc        | nc        | nc      | nc      | nc        | nc      | nc      | nc      | nc        | nc        | nc        | 1.258     | 1.166     | 1.119     | 1.527     |
| Art. 25 Tr. 80        |         |         |           |           |           |         |         |           |         |         |         |           |           |           |           |           |           |           |
| 21                    | nc      | 373     | 557       | 819       | 308       | 610     | 283     | nc        | nc      | nc      | nc      | nc        | nc        | nc        | nc        | nc        | nc        | nc        |
| Regionales            |         |         |           |           |           |         |         |           |         |         |         |           |           |           |           |           |           |           |
| 4                     | nc      | nc      | nc        | nc        | nc        | nc      | 48      | 0         | 0       | 0       | 17      | 0         | 0         | 0         | 0         | 0         | 0         | 0         |
| Total Negociado       | 0       | 373     | 557       | 819       | 308       | 610     | 331     | 7.908     | 6.230   | 3.918   | 9.178   | 28.292    | 15.427    | 2.314     | 1.258     | 1.166     | 1.119     | 1.527     |
| Total No Neg.         | 9.823   | 56.888  | 38.979    | 32.107    | 20.900    | 6.258   | 5.923   | 13.909    | 4.705   | 11.349  | 15.461  | 19.256    | 25.007    | 30.255    | 90.736    | 50.437    | 62.396    | 81.326    |
| Total Copar.          | 9.823   | 57.261  | 39.536    | 32.926    | 21.208    | 6.868   | 6.254   | 21.817    | 10.935  | 15.267  | 24.639  | 47.548    | 40.434    | 32.569    | 91.994    | 51.603    | 63.515    | 82.853    |
| <b>Chile</b>          |         |         |           |           |           |         |         |           |         |         |         |           |           |           |           |           |           |           |
| Renegociación         |         |         |           |           |           |         |         |           |         |         |         |           |           |           |           |           |           |           |
| 3                     | 181.918 | 214.092 | 628.983   | 428.849   | nc        | nc      | nc      | nc        | nc      | nc      | nc      | nc        | nc        | nc        | nc        | nc        | nc        | nc        |
| Compl.Económica       |         |         |           |           |           |         |         |           |         |         |         |           |           |           |           |           |           |           |
| 35                    | nc      | nc      | nc        | 33.275    | 831.964   | 740.590 | 663.642 | 881.119   | 775.731 | 599.971 | 732.386 | 1.143.143 | 1.317.809 | 2.022.643 | 2.505.028 | 3.390.676 | 2.131.834 | 3.853.992 |
| Regionales            |         |         |           |           |           |         |         |           |         |         |         |           |           |           |           |           |           |           |
| 4                     | 21.099  | 17.313  | 59.050    | 26.327    | 855       | 341     | 63      | 111       | 3       | 18      | 0       | 0         | 0         | 64        | 0         | 131       | 0         | 24        |
| Agropecuarios         |         |         |           |           |           |         |         |           |         |         |         |           |           |           |           |           |           |           |
| 2                     | 0       | 0       | 0         | 0         | 58        | 0       | 0       | 0         | 0       | 0       | 0       | 0         | 0         | 0         | 0         | 0         | 0         | 0         |
| Total Negociado       | 203.017 | 231.405 | 688.033   | 488.451   | 832.877   | 740.931 | 663.705 | 881.230   | 775.734 | 599.989 | 732.386 | 1.143.143 | 1.317.809 | 2.022.707 | 2.505.028 | 3.390.807 | 2.131.834 | 3.854.016 |
| Total No Neg.         | 267.568 | 404.050 | 495.286   | 512.043   | 218.544   | 140.224 | 111.021 | 161.638   | 142.843 | 101.218 | 116.550 | 322.471   | 437.119   | 968.578   | 1.076.012 | 933.256   | 611.000   | 410.744   |
| Total Copar.          | 470.585 | 635.455 | 1.183.319 | 1.000.494 | 1.051.421 | 881.155 | 774.726 | 1.042.868 | 918.577 | 701.207 | 848.936 | 1.465.614 | 1.754.928 | 2.991.285 | 3.581.040 | 4.324.063 | 2.742.834 | 4.264.760 |
| <b>Ecuador</b>        |         |         |           |           |           |         |         |           |         |         |         |           |           |           |           |           |           |           |
| Renegociación         |         |         |           |           |           |         |         |           |         |         |         |           |           |           |           |           |           |           |
| 11                    | 5.306   | 4.437   | 9.180     | 16.274    | 12.582    | 12.337  | 7.115   | 0         | 1.475   | 0       | 111     | nc        | nc        | nc        | nc        | nc        | nc        | nc        |
| Compl.Económica       |         |         |           |           |           |         |         |           |         |         |         |           |           |           |           |           |           |           |
| 39                    |         |         |           |           |           | 0       | 1.246   | 11.114    | 14.626  | 8.961   | 6.093   | 69.829    | nc        | nc        | nc        | nc        | nc        | nc        |
| 59                    | nc      | nc      | nc        | nc        | nc        | nc      | nc      | nc        | nc      | nc      | nc      | nc        | 87.667    | 25.827    | 27.788    | 36.485    | 38.806    | 51.562    |
| Regionales            |         |         |           |           |           |         |         |           |         |         |         |           |           |           |           |           |           |           |
| 2                     | 2.360   | 1.814   | 3.272     | 2.931     | 3.666     | 9.432   | 5.910   | 6.801     | 1.899   | 756     | 72      | 230       | 212       | 0         | 2         | 0         | 73        | 943       |
| 4                     | 454     | 360     | 9.545     | 11.174    | 9.619     | 2.636   | 2.467   | 1.644     | 1.049   | 730     | 356     | 10.157    | 6.024     | 3.420     | 0         | 0         | 0         | 0         |
| Total Negociado       | 8.120   | 6.611   | 21.997    | 30.379    | 25.867    | 24.405  | 16.738  | 19.559    | 19.049  | 10.447  | 6.632   | 80.216    | 93.903    | 29.247    | 27.790    | 36.485    | 38.879    | 52.505    |
| Total No Neg.         | 22.046  | 2.627   | 29.904    | 25.161    | 4.658     | 12.448  | 4.087   | 1.024     | 357     | 5.257   | 13.128  | 6.291     | 1.808     | 3.171     | 4.350     | 8.535     | 5.134     | 8.163     |
| Total Copar.          | 30.166  | 9.238   | 51.901    | 55.540    | 30.525    | 36.853  | 20.825  | 20.583    | 19.406  | 15.704  | 19.760  | 86.507    | 95.711    | 32.418    | 32.140    | 45.020    | 44.013    | 60.668    |

**Cuadro A3: Importaciones intrarregionales de Brasil por copartípe y Acuerdo**  
en miles de dólares (continuación)

| Copartípe / Acuerdo | 1993 | 1994    | 1995    | 1996    | 1997      | 1998      | 1999      | 2000    | 2001    | 2002    | 2003    | 2004    | 2005    | 2006    | 2007      | 2008      | 2009      | 2010      |           |
|---------------------|------|---------|---------|---------|-----------|-----------|-----------|---------|---------|---------|---------|---------|---------|---------|-----------|-----------|-----------|-----------|-----------|
| <b>México</b>       |      |         |         |         |           |           |           |         |         |         |         |         |         |         |           |           |           |           |           |
| Renegociación       | 9    | 40.296  | 60.548  | 94.261  | 117.812   | 132.793   | 0         | 0       | 15.503  | 91.713  | 14.055  | 0       | 0       | 0       | 0         | 0         | 0         | 0         | 0         |
| Comerciales         | 9    | 0       | 0       | 0       | 0         | 1.664     | nc        | nc      | nc      | nc      | nc      | nc      | nc      | nc      | nc        | nc        | nc        | nc        | nc        |
|                     | 10   | 1.881   | 356     | 2.810   | 3.645     | 2.333     | nc        | nc      | nc      | nc      | nc      | nc      | nc      | nc      | nc        | nc        | nc        | nc        | nc        |
|                     | 12   | 469     | 0       | 193     | 762       | 424       | nc        | nc      | nc      | nc      | nc      | nc      | nc      | nc      | nc        | nc        | nc        | nc        | nc        |
|                     | 15   | 4.047   | 106     | 996     | 389       | 1.149     | nc        | nc      | nc      | nc      | nc      | nc      | nc      | nc      | nc        | nc        | nc        | nc        | nc        |
|                     | 16   | 1.186   | 16      | 4.636   | 3.940     | 2.689     | nc        | nc      | nc      | nc      | nc      | nc      | nc      | nc      | nc        | nc        | nc        | nc        | nc        |
|                     | 18   | 6.673   | 7.053   | 22.177  | 9.402     | 13.856    | 0         | nc      | nc      | nc      | nc      | nc      | nc      | nc      | nc        | nc        | nc        | nc        | nc        |
|                     | 19   | 6       | 0       | 0       | 0         | 0         | 0         | nc      | nc      | nc      | nc      | nc      | nc      | nc      | nc        | nc        | nc        | nc        | nc        |
|                     | 20   | 1.246   | 13      | 1.247   | 1.239     | 1.436     | nc        | nc      | nc      | nc      | nc      | nc      | nc      | nc      | nc        | nc        | nc        | nc        | nc        |
|                     | 21   | 3.499   | 0       | 8.798   | 9.790     | 12.141    | nc        | nc      | nc      | nc      | nc      | nc      | nc      | nc      | nc        | nc        | nc        | nc        | nc        |
|                     | 22   | 228     | 0       | 90      | 141       | 95        | nc        | nc      | nc      | nc      | nc      | nc      | nc      | nc      | nc        | nc        | nc        | nc        | nc        |
|                     | 26   | 1.169   | 106     | 2.595   | 2.734     | 3.155     | nc        | nc      | nc      | nc      | nc      | nc      | nc      | nc      | nc        | nc        | nc        | nc        | nc        |
| Compl.Económica     | 53   | nc      | nc      | nc      | nc        | nc        | nc        | nc      | nc      | nc      | nc      | 28.926  | 131.087 | 130.761 | 121.371   | 395.863   | 608.312   | 545.169   | 684.699   |
|                     | 55   | nc      | nc      | nc      | nc        | nc        | nc        | nc      | nc      | nc      | nc      | 72.843  | 39.658  | 74.187  | 417.033   | 647.322   | 1.166.033 | 1.064.688 | 1.450.870 |
| Regionales          | 4    | 60.241  | 21.072  | 176.744 | 140.839   | 203.687   | 317.440   | 259.806 | 214.941 | 147.865 | 102.041 | 79.009  | 66.401  | 63.919  | 85.151    | 116.336   | 186.678   | 185.538   | 364.892   |
| Total Negociado     |      | 120.941 | 89.270  | 314.547 | 290.693   | 375.422   | 317.440   | 259.806 | 230.444 | 239.578 | 116.096 | 180.778 | 237.146 | 268.867 | 623.555   | 1.159.521 | 1.961.023 | 1.795.395 | 2.500.461 |
| Total No Neg.       |      | 208.762 | 271.003 | 526.050 | 743.513   | 882.751   | 740.336   | 405.378 | 578.147 | 497.052 | 494.923 | 382.416 | 505.711 | 621.126 | 742.126   | 903.912   | 1.317.953 | 1.101.122 | 1.540.527 |
| Total Copar.        |      | 329.703 | 360.273 | 840.597 | 1.034.206 | 1.258.173 | 1.057.776 | 665.184 | 808.591 | 736.630 | 611.019 | 563.194 | 742.857 | 889.993 | 1.365.681 | 2.063.433 | 3.278.976 | 2.896.517 | 4.040.988 |
| <b>Paraguay</b>     |      |         |         |         |           |           |           |         |         |         |         |         |         |         |           |           |           |           |           |
| Renegociación       | 34   | 1.658   | 2.312   | 3.170   | nc        | nc        | nc        | nc      | nc      | nc      | nc      | nc      | nc      | nc      | nc        | nc        | nc        | nc        | nc        |
| Compl.Económica     | 18   | 327     | 11.790  | 250.394 | 496.719   | 471.413   | 342.425   | 261.102 | 353.891 | 302.088 | 382.508 | 483.001 | 295.945 | 264.840 | 194.000   | 316.459   | 513.360   | 541.950   | 580.567   |
| Regionales          | 3    | 61.001  | 87.375  | 189.222 | 1.646     | 237       | 37        | 0       | 16      | 0       | 14      | 0       | 0       | 0       | 4         | 0         | 0         | 0         | 0         |
|                     | 4    | 39      | 464     | 168     | 827       | 0         | 10        | 0       | 0       | 0       | 0       | 0       | 0       | 0       | 53        | 20        | 0         | 0         | 63        |
| Total Negociado     |      | 63.025  | 101.941 | 442.954 | 499.192   | 471.650   | 342.472   | 261.102 | 353.907 | 302.088 | 382.522 | 483.001 | 295.945 | 264.840 | 194.057   | 316.479   | 513.360   | 541.950   | 580.630   |
| Total No Neg.       |      | 219.024 | 272.647 | 87.983  | 69.291    | 64.544    | 18.687    | 6.215   | 6.297   | 3.924   | 7.911   | 1.225   | 9.567   | 64.208  | 113.678   | 132.529   | 164.492   | 67.994    | 53.562    |
| Total Copar.        |      | 282.049 | 374.588 | 530.937 | 568.483   | 536.194   | 361.159   | 267.317 | 360.204 | 306.012 | 390.433 | 484.226 | 305.512 | 329.048 | 307.735   | 449.008   | 677.852   | 609.944   | 634.192   |

**Cuadro A3: Importaciones intrarregionales de Brasil por copartícipe y Acuerdo**  
en miles de dólares (continuación)

| Copartícipe / Acuerdo | 1993 | 1994    | 1995    | 1996    | 1997      | 1998      | 1999      | 2000      | 2001      | 2002    | 2003    | 2004    | 2005    | 2006    | 2007    | 2008      | 2009      | 2010      |           |
|-----------------------|------|---------|---------|---------|-----------|-----------|-----------|-----------|-----------|---------|---------|---------|---------|---------|---------|-----------|-----------|-----------|-----------|
| <b>Perú</b>           |      |         |         |         |           |           |           |           |           |         |         |         |         |         |         |           |           |           |           |
| Renegociación         | 12   | 57.830  | 580     | nc      | nc        | nc        | nc        | nc        | nc        | nc      | nc      | nc      | nc      | nc      | nc      | nc        | nc        | nc        | nc        |
| Compl.Económica       | 25   | nc      | 36.185  | 139.420 | 134.530   | 161.961   | 165.695   | 112.818   | nc        | nc      | nc      | nc      | nc      | nc      | nc      | nc        | nc        | nc        | nc        |
|                       | 39   | nc      | nc      | nc      | nc        | nc        | nc        | 49.259    | 193.863   | 197.635 | 174.468 | 192.715 | 319.182 | 424.989 | nc      | nc        | nc        | nc        | nc        |
|                       | 58   | nc      | nc      | nc      | nc        | nc        | nc        | nc        | nc        | nc      | nc      | nc      | nc      | 738.701 | 970.414 | 957.761   | 470.265   | 888.643   |           |
| Regionales            | 4    | 284     | 3.861   | 10.856  | 20.002    | 5.606     | 4.203     | 3.039     | 1.470     | 1.403   | 997     | 774     | 2.742   | 1.943   | 429     | 98        | 2         | 0         | 0         |
| Agropecuarios         | 2    | 0       | 0       | 0       | 0         | 0         | 0         | 25        | 40        | 0       | 16      | 0       | 0       | 0       | 0       | 0         | 0         | 0         | 0         |
| Total Negociado       |      | 58.114  | 40.626  | 150.276 | 154.532   | 167.567   | 169.898   | 165.141   | 195.373   | 199.038 | 175.481 | 193.489 | 321.924 | 426.932 | 739.130 | 970.512   | 957.763   | 470.265   | 888.643   |
| Total No Neg.         |      | 74.491  | 155.524 | 67.752  | 118.809   | 112.189   | 59.691    | 38.015    | 28.337    | 49.428  | 54.101  | 51.578  | 41.156  | 47.333  | 65.623  | 43.761    | 24.392    | 33.586    | 55.493    |
| Total Copar.          |      | 132.605 | 196.150 | 218.028 | 273.341   | 279.756   | 229.589   | 203.156   | 223.710   | 248.466 | 229.582 | 245.067 | 363.080 | 474.265 | 804.753 | 1.014.273 | 982.155   | 503.851   | 944.136   |
| <b>Uruguay</b>        |      |         |         |         |           |           |           |           |           |         |         |         |         |         |         |           |           |           |           |
| Renegociación         | 35   | 3.966   | 12.631  | 7.512   | nc        | nc        | nc        | nc        | nc        | nc      | nc      | nc      | nc      | nc      | nc      | nc        | nc        | nc        | nc        |
| Compl.Económica       | 2    | 319.834 | 405.446 | 309.890 | 916       | 0         | 0         | 0         | 0         | 0       | 0       | 0       | 366     | 410     | 0       | 5.801     | 12.497    | 45.788    |           |
|                       | 18   | 20.167  | 67.087  | 479.704 | 890.073   | 830.784   | 890.018   | 580.580   | 519.296   | 413.399 | 432.181 | 493.537 | 490.133 | 456.834 | 581.655 | 734.911   | 972.905   | 1.232.668 | 1.513.684 |
| Regionales            | 4    | 451     | 164     | 295     | 1.210     | 77.954    | 100.988   | 26.851    | 41.061    | 26.458  | 1.387   | 450     | 834     | 1.231   | 880     | 566       | 0         | 0         | 0         |
|                       | 7    | nc      | nc      | nc      | nc        | nc        | nc        | 0         | 0         | 176     | 0       |         |         |         |         |           |           |           |           |
| Total Negociado       |      | 344.418 | 485.328 | 797.401 | 892.199   | 908.738   | 991.006   | 607.431   | 560.357   | 440.033 | 433.568 | 493.987 | 490.967 | 458.431 | 582.945 | 735.477   | 978.706   | 1.245.165 | 1.559.472 |
| Total No Neg.         |      | 95.419  | 211.885 | 202.229 | 78.849    | 89.328    | 81.473    | 59.539    | 64.100    | 79.667  | 64.861  | 60.173  | 50.845  | 51.970  | 57.086  | 80.340    | 77.556    | 49.780    | 88.500    |
| Total Copar.          |      | 439.837 | 697.213 | 999.630 | 971.048   | 998.066   | 1.072.479 | 666.970   | 624.457   | 519.700 | 498.429 | 554.160 | 541.812 | 510.401 | 640.031 | 815.817   | 1.056.262 | 1.294.945 | 1.647.972 |
| <b>Venezuela</b>      |      |         |         |         |           |           |           |           |           |         |         |         |         |         |         |           |           |           |           |
| Renegociación         | 13   | 26.174  | nc      | nc      | nc        | nc        | nc        | nc        | nc        | nc      | nc      | nc      | nc      | nc      | nc      | nc        | nc        | nc        | nc        |
| Comerciales           | 16   | 1.326   | 0       | 0       | 0         | 0         | nc        | nc        | nc        | nc      | nc      | nc      | nc      | nc      | nc      | nc        | nc        | nc        | nc        |
| Compl.Económica       | 27   | nc      | 702     | 242.205 | 269.476   | 334.414   | 288.179   | 245.242   | nc        | nc      | nc      | nc      | nc      | nc      | nc      | nc        | nc        | nc        | nc        |
|                       | 39   | nc      | nc      | nc      | nc        | nc        | nc        | 416.922   | 1.107.899 | 392.733 | 211.387 | 104.144 | 128.465 | nc      | nc      | nc        | nc        | nc        | nc        |
|                       | 59   | nc      | nc      | nc      | nc        | nc        | nc        | nc        | nc        | nc      | nc      | nc      | nc      | 181.951 | 197.153 | 246.706   | 494.553   | 395.794   | 731.534   |
| Regionales            | 4    | 0       | 159.399 | 127.492 | 130.792   | 599.583   | 371.016   | 219.442   | 20.428    | 16.837  | 15.588  | 6.382   | 17.559  | 2.649   | 1.638   | 0         | 884       | 36        | 0         |
| Total Negociado       |      | 27.500  | 160.101 | 369.697 | 400.268   | 933.997   | 659.195   | 881.606   | 1.128.327 | 409.570 | 226.975 | 110.526 | 146.024 | 184.600 | 198.791 | 246.706   | 495.437   | 395.830   | 731.534   |
| Total No Neg.         |      | 374.525 | 420.517 | 525.167 | 658.434   | 160.159   | 173.865   | 167.475   | 280.545   | 401.474 | 448.006 | 192.538 | 84.824  | 105.478 | 416.011 | 144.535   | 135.520   | 251.450   | 181.731   |
| Total Copar.          |      | 402.025 | 580.618 | 894.864 | 1.058.702 | 1.094.156 | 833.060   | 1.049.081 | 1.408.872 | 811.044 | 674.981 | 303.064 | 230.848 | 290.078 | 614.802 | 391.241   | 630.957   | 647.280   | 913.265   |

Fuente: Información suministrada por los países miembros

Elaboración: Secretaría General de la ALADI

nc: No corresponde

**Cuadro A4: Importaciones intrarregionales de Colombia por copartícipe y Acuerdo**  
en miles de dólares

| Copartícipe / Acuerdo  | 1993    | 1994    | 1995    | 1996    | 1997    | 1998    | 1999    | 2000    | 2001    | 2002    | 2003    | 2004    | 2005      | 2006      | 2007      | 2008      | 2009      | 2010      |
|------------------------|---------|---------|---------|---------|---------|---------|---------|---------|---------|---------|---------|---------|-----------|-----------|-----------|-----------|-----------|-----------|
| <b>Argentina</b>       |         |         |         |         |         |         |         |         |         |         |         |         |           |           |           |           |           |           |
| <b>Compl.Económica</b> |         |         |         |         |         |         |         |         |         |         |         |         |           |           |           |           |           |           |
| 11                     | 15.060  | 15.341  | 23.445  | 18.294  | 14.934  | 16.190  | 9.773   | 10.885  | nc      | nc      | nc      | nc      | nc        | nc        | nc        | nc        | nc        | nc        |
| 48                     | nc      | nc      | nc      | nc      | nc      | nc      | nc      | 12.007  | 78.814  | 104.300 | 181.541 | 228.067 | nc        | nc        | nc        | nc        | nc        | nc        |
| 59                     | nc      | nc      | nc      | nc      | nc      | nc      | nc      | nc      | nc      | nc      | nc      | nc      | 269.291   | 472.893   | 539.669   | 671.247   | 103.799   | 1.507.233 |
| <b>Regionales</b>      |         |         |         |         |         |         |         |         |         |         |         |         |           |           |           |           |           |           |
| 4                      | 2.716   | 2.039   | 33.359  | 17.842  | 14.092  | 19.756  | 17.160  | 24.747  | 18.535  | 28.250  | 20.671  | 44.266  | 18.146    | 2.183     | 4.522     | 1.478     | 86        | 0         |
| 7                      | nc      | nc      | nc      | nc      | nc      | nc      | 0       | 0       | 1       | 0       | 1.904   | 1.257   | 0         | 0         | 0         | 0         | 0         | 24        |
| <b>Agropecuarios</b>   |         |         |         |         |         |         |         |         |         |         |         |         |           |           |           |           |           |           |
| 2                      | 0       | 0       | 0       | 0       | 0       | 0       | 0       | 0       | 0       | 0       | 7.951   | 3.489   | 0         | 0         | 0         | 0         | 0         | 2         |
| <b>Total Negociado</b> |         |         |         |         |         |         |         |         |         |         |         |         |           |           |           |           |           |           |
|                        | 17.776  | 17.380  | 56.804  | 36.136  | 29.026  | 35.946  | 26.933  | 47.639  | 97.350  | 132.550 | 212.067 | 277.079 | 287.437   | 475.076   | 544.191   | 672.725   | 103.885   | 1.507.259 |
| <b>Total No Neg.</b>   |         |         |         |         |         |         |         |         |         |         |         |         |           |           |           |           |           |           |
|                        | 214.227 | 187.274 | 184.253 | 172.640 | 178.609 | 186.084 | 95.997  | 100.137 | 104.933 | 78.567  | 44.375  | 43.553  | 122.519   | 108.675   | 165.664   | 245.438   | 937.227   | 344       |
| <b>Total Copar.</b>    |         |         |         |         |         |         |         |         |         |         |         |         |           |           |           |           |           |           |
|                        | 232.003 | 204.654 | 241.057 | 208.776 | 207.635 | 222.030 | 122.930 | 147.776 | 202.283 | 211.117 | 256.442 | 320.632 | 409.956   | 583.751   | 709.855   | 918.163   | 1.041.112 | 1.507.602 |
| <b>Bolivia</b>         |         |         |         |         |         |         |         |         |         |         |         |         |           |           |           |           |           |           |
| <b>Regionales</b>      |         |         |         |         |         |         |         |         |         |         |         |         |           |           |           |           |           |           |
| 1                      | 28.741  | 37.714  | 35.321  | 43.781  | 21.722  | 32.713  | 97.189  | 91.971  | 68.995  | 79.079  | 99.253  | 97.378  | 75.410    | 25.142    | 38.670    | 80.645    | 2.639     | 0         |
| 4                      | 0       | 0       | 0       | 0       | 0       | 0       | 0       | 0       | 26.204  | 0       | 0       | 0       | 0         | 0         | 0         | 0         | 0         | 0         |
| 7                      | nc      | nc      | nc      | nc      | nc      | nc      | 1       | 0       | 14      | 0       | 3       | 8       | 0         | 0         | 0         | 0         | 0         | 0         |
| <b>Agropecuarios</b>   |         |         |         |         |         |         |         |         |         |         |         |         |           |           |           |           |           |           |
| 2                      | 0       | 0       | 0       | 0       | 0       | 0       | 0       | 0       | 6       | 0       | 62      | 49      | 0         | 0         | 0         | 0         | 0         | 0         |
| <b>Total Negociado</b> |         |         |         |         |         |         |         |         |         |         |         |         |           |           |           |           |           |           |
|                        | 28.741  | 37.714  | 35.321  | 43.781  | 21.722  | 32.713  | 97.190  | 91.971  | 95.219  | 79.079  | 99.318  | 97.435  | 75.410    | 25.142    | 38.670    | 80.645    | 2.639     | 0         |
| <b>Total No Neg.</b>   |         |         |         |         |         |         |         |         |         |         |         |         |           |           |           |           |           |           |
|                        | 19.714  | 12.040  | 29.209  | 29.585  | 61.042  | 95.381  | 111.508 | 113.629 | 35.990  | 60.839  | 98.623  | 72.397  | 116.122   | 91.910    | 104.329   | 148.042   | 241.096   | 264.911   |
| <b>Total Copar.</b>    |         |         |         |         |         |         |         |         |         |         |         |         |           |           |           |           |           |           |
|                        | 48.455  | 49.754  | 64.530  | 73.366  | 82.764  | 128.094 | 208.698 | 205.600 | 131.209 | 139.918 | 197.941 | 169.832 | 191.532   | 117.052   | 142.999   | 228.687   | 243.735   | 264.911   |
| <b>Brasil</b>          |         |         |         |         |         |         |         |         |         |         |         |         |           |           |           |           |           |           |
| <b>Renegociación</b>   |         |         |         |         |         |         |         |         |         |         |         |         |           |           |           |           |           |           |
| <b>Compl.Económica</b> |         |         |         |         |         |         |         |         |         |         |         |         |           |           |           |           |           |           |
| 10                     | 14.940  | 30.883  | 27.857  | 31.642  | 28.174  | 37.548  | 11.067  | nc      | nc      | nc      | nc      | nc      | nc        | nc        | nc        | nc        | nc        | nc        |
| 39                     | nc      | nc      | nc      | nc      | nc      | nc      | nc      | 48.655  | 166.768 | 155.018 | 216.266 | 422.876 | 577.228   | nc        | nc        | nc        | nc        | nc        |
| 59                     | nc      | nc      | nc      | nc      | nc      | nc      | nc      | nc      | nc      | nc      | nc      | nc      | nc        | 726.119   | 1.381.021 | 1.490.709 | 1.473.854 | 225.321   |
| <b>Regionales</b>      |         |         |         |         |         |         |         |         |         |         |         |         |           |           |           |           |           |           |
| 4                      | 816     | 25.754  | 35.352  | 73.035  | 142.368 | 108.004 | 106.172 | 61.124  | 87.658  | 111.590 | 121.315 | 223.330 | 112.285   | 40.347    | 66.899    | 37.436    | 3.796     | 0         |
| 7                      | nc      | nc      | nc      | nc      | nc      | nc      | 0       | 0       | 0       | 0       | 2.035   | 292     | 0         | 0         | 0         | 0         | 0         | 0         |
| <b>Agropecuarios</b>   |         |         |         |         |         |         |         |         |         |         |         |         |           |           |           |           |           |           |
| 2                      | 0       | 0       | 0       | 0       | 0       | 0       | 0       | 0       | 0       | 0       | 5.954   | 7.806   | 0         | 0         | 0         | 0         | 0         | 0         |
| <b>Total Negociado</b> |         |         |         |         |         |         |         |         |         |         |         |         |           |           |           |           |           |           |
|                        | 15.756  | 56.637  | 63.209  | 104.677 | 170.542 | 145.552 | 165.894 | 227.892 | 242.676 | 327.856 | 552.180 | 808.656 | 838.404   | 1.421.368 | 1.557.608 | 1.511.290 | 229.117   | 2.363.754 |
| <b>Total No Neg.</b>   |         |         |         |         |         |         |         |         |         |         |         |         |           |           |           |           |           |           |
|                        | 440.600 | 371.258 | 390.092 | 325.886 | 343.565 | 324.870 | 256.414 | 281.772 | 339.385 | 314.984 | 212.619 | 160.910 | 539.231   | 456.901   | 829.185   | 809.767   | 1.912.068 | 681       |
| <b>Total Copar.</b>    |         |         |         |         |         |         |         |         |         |         |         |         |           |           |           |           |           |           |
|                        | 456.356 | 427.895 | 453.301 | 430.563 | 514.107 | 470.422 | 422.308 | 509.664 | 582.061 | 642.840 | 764.799 | 969.566 | 1.377.635 | 1.878.269 | 2.386.793 | 2.321.057 | 2.141.185 | 2.364.435 |

**Cuadro A4: Importaciones intrarregionales de Colombia por copartícipe y Acuerdo**  
en miles de dólares (continuación)

| Copartícipe / Acuerdo | 1993 | 1994    | 1995    | 1996    | 1997    | 1998    | 1999    | 2000    | 2001    | 2002    | 2003    | 2004    | 2005    | 2006    | 2007    | 2008    | 2009    | 2010    |         |
|-----------------------|------|---------|---------|---------|---------|---------|---------|---------|---------|---------|---------|---------|---------|---------|---------|---------|---------|---------|---------|
| <b>Cuba</b>           |      |         |         |         |         |         |         |         |         |         |         |         |         |         |         |         |         |         |         |
| Compl.Económica       | 49   | nc      | nc      | nc      | nc      | nc      | nc      | nc      | nc      | 8.165   | 2.591   | 3.778   | 3.092   | 1.458   | 3.066   | 3.558   | 12.496  | 5.559   | 5.779   |
| Art. 25 Tr. 80        | 33   | 1.142   | 2.636   | 3.103   | 14.025  | 22.976  | 14.955  | 2.169   | 10.112  | nc      | nc      | nc      | nc      | nc      | nc      | nc      | nc      | nc      | nc      |
| Regionales            | 4    | 0       | 0       | 0       | 81      | 0       | 0       | 298     | 0       | 0       | 515     | 2.025   | 0       | 0       | 0       | 0       | 0       | 0       | 0       |
|                       | 7    | nc      | nc      | nc      | nc      | nc      | nc      | 0       | 0       | 0       | 0       | 4       | 13      | 0       | 0       | 0       | 0       | 0       | 0       |
| Agropecuarios         | 2    | 0       | 0       | 0       | 0       | 0       | 0       | 0       | 0       | 0       | 14      | 4       | 0       | 0       | 0       | 0       | 0       | 0       | 0       |
| Total Negociado       |      | 1.142   | 2.636   | 3.103   | 14.025  | 23.057  | 14.955  | 2.169   | 10.410  | 8.165   | 2.591   | 4.311   | 5.134   | 1.458   | 3.066   | 3.558   | 12.496  | 5.559   | 5.779   |
| Total No Neg.         |      | 1.788   | 10.850  | 19.909  | 7.012   | 4.820   | 5.287   | 2.966   | 7.803   | 5.301   | 1.351   | 367     | 1.628   | 4.053   | 1.003   | 5.057   | 7.233   | 2.679   | 1.547   |
| Total Copar.          |      | 2.930   | 13.486  | 23.012  | 21.037  | 27.877  | 20.242  | 5.135   | 18.213  | 13.466  | 3.942   | 4.678   | 6.762   | 5.511   | 4.069   | 8.615   | 19.729  | 8.238   | 7.326   |
| <b>Chile</b>          |      |         |         |         |         |         |         |         |         |         |         |         |         |         |         |         |         |         |         |
| <b>Renegociación</b>  |      |         |         |         |         |         |         |         |         |         |         |         |         |         |         |         |         |         |         |
| Compl.Económica       | 14   | 42.294  | nc      | nc      | nc      | nc      | nc      | nc      | nc      | nc      | nc      | nc      | nc      | nc      | nc      | nc      | nc      | nc      | nc      |
| Regionales            | 24   | 36      | 94.742  | 158.458 | 170.513 | 206.795 | 199.039 | 194.571 | 226.157 | 219.603 | 255.921 | 292.300 | 351.116 | 308.160 | 439.571 | 518.464 | 635.563 | 551.636 | 696.189 |
| Agropecuarios         | 4    | 0       | 0       | 0       | 1.856   | 2.797   | 3.778   | 6.595   | 4.664   | 4.365   | 1.819   | 0       | 120     | 318     | 2.387   | 4.404   | 3.493   | 764     | 0       |
|                       | 7    | nc      | nc      | nc      | nc      | nc      | nc      | 0       | 0       | 0       | 0       | 334     | 278     | 0       | 0       | 0       | 0       | 0       | 0       |
| Agropecuarios         | 2    | 0       | 0       | 0       | 0       | 0       | 0       | 0       | 0       | 0       | 6.096   | 6.995   | 0       | 0       | 0       | 0       | 0       | 0       | 0       |
| Total Negociado       |      | 42.330  | 94.742  | 158.458 | 172.369 | 209.592 | 202.817 | 201.166 | 230.821 | 223.968 | 257.740 | 298.730 | 358.509 | 308.478 | 441.958 | 522.868 | 639.056 | 552.400 | 696.189 |
| Total No Neg.         |      | 32.018  | 34.157  | 42.664  | 39.053  | 43.422  | 21.392  | 22.802  | 24.770  | 38.518  | 23.094  | 56      | 0       | 67.893  | 69.460  | 136.644 | 65.372  | 35.960  | 38.850  |
| Total Copar.          |      | 74.348  | 128.899 | 201.122 | 211.422 | 253.014 | 224.209 | 223.968 | 255.591 | 262.486 | 280.834 | 298.786 | 358.509 | 376.371 | 511.418 | 659.512 | 704.428 | 588.360 | 735.039 |
| <b>Ecuador</b>        |      |         |         |         |         |         |         |         |         |         |         |         |         |         |         |         |         |         |         |
| Regionales            | 2    | 128.619 | 167.491 | 213.747 | 244.257 | 40.060  | 64.539  | 31.760  | 57.608  | 56.138  | 71.399  | 38.347  | 51.166  | 66.238  | 49.112  | 109.064 | 98.159  | 16.122  | 0       |
|                       | 4    | 0       | 0       | 0       | 0       | 0       | 0       | 0       | 0       | 177.678 | 0       | 0       | 0       | 0       | 0       | 0       | 0       | 0       | 0       |
|                       | 7    | nc      | nc      | nc      | nc      | nc      | nc      | 0       | 0       | 39      | 0       | 117     | 246     | 0       | 0       | 0       | 0       | 0       | 0       |
| Agropecuarios         | 2    | 0       | 0       | 0       | 0       | 0       | 0       | 0       | 0       | 428     | 0       | 6.164   | 834     | 0       | 0       | 0       | 0       | 0       | 0       |
| Total Negociado       |      | 128.619 | 182.820 | 213.747 | 244.257 | 40.060  | 64.539  | 31.760  | 57.608  | 234.283 | 71.399  | 44.628  | 52.246  | 66.238  | 49.112  | 109.064 | 98.159  | 16.122  | 0       |
| Total No Neg.         |      | 57.331  | 92.002  | 59.742  | 79.563  | 344.791 | 243.865 | 221.073 | 259.183 | 83.943  | 295.800 | 364.227 | 360.069 | 462.425 | 647.524 | 623.345 | 710.481 | 677.640 | 834.243 |
| Total Copar.          |      | 185.950 | 259.493 | 273.489 | 323.820 | 384.851 | 308.404 | 252.833 | 316.791 | 318.226 | 367.199 | 408.855 | 412.315 | 528.663 | 696.636 | 732.409 | 808.640 | 693.762 | 834.243 |

**Cuadro A4: Importaciones intrarregionales de Colombia por copartícipe y Acuerdo**  
en miles de dólares (continuación)

| Copartícipe / Acuerdo | 1993 | 1994    | 1995    | 1996    | 1997    | 1998    | 1999    | 2000    | 2001    | 2002    | 2003    | 2004    | 2005      | 2006      | 2007      | 2008      | 2009      | 2010      |           |
|-----------------------|------|---------|---------|---------|---------|---------|---------|---------|---------|---------|---------|---------|-----------|-----------|-----------|-----------|-----------|-----------|-----------|
| <b>México</b>         |      |         |         |         |         |         |         |         |         |         |         |         |           |           |           |           |           |           |           |
| Compl.Económica       | 33   | nc      | nc      | 247.513 | 285.511 | 360.062 | 369.403 | 304.165 | 364.571 | 364.527 | 482.362 | 736.018 | 1.031.278 | 1.577.856 | 2.077.063 | 2.383.844 | 2.605.086 | 1.870.992 | 3.270.584 |
| Regionales            | 4    | 0       | 0       | 72      | 8.052   | 9.924   | 1.990   | 4.222   | 1.412   | 1.496   | 1.909   | 866     | 1.248     | 3.912     | 3.674     | 4.538     | 9.878     | 1.761     | 0         |
|                       | 7    | nc      | nc      | nc      | nc      | nc      | nc      | 0       | 0       | 12      | 0       | 2.596   | 4.548     | 49        | 0         | 0         | 0         | 0         | 0         |
| Total Negociado       |      | 0       | 0       | 247.585 | 293.563 | 369.986 | 371.393 | 308.387 | 365.983 | 366.035 | 484.271 | 739.480 | 1.037.074 | 1.581.817 | 2.080.737 | 2.388.382 | 2.614.964 | 1.872.753 | 3.270.584 |
| Total No Neg.         |      | 264.233 | 341.728 | 257.558 | 222.676 | 223.492 | 259.894 | 157.813 | 183.059 | 230.133 | 193.720 | 5.013   | 4.614     | 171.054   | 204.517   | 676.069   | 502.876   | 420.588   | 578.811   |
| Total Copar.          |      | 264.233 | 341.728 | 505.143 | 516.239 | 593.478 | 631.287 | 466.200 | 549.042 | 596.168 | 677.991 | 744.493 | 1.041.688 | 1.752.871 | 2.285.254 | 3.064.451 | 3.117.840 | 2.293.341 | 3.849.395 |
| <b>Paraguay</b>       |      |         |         |         |         |         |         |         |         |         |         |         |           |           |           |           |           |           |           |
| <b>Renegociación</b>  |      |         |         |         |         |         |         |         |         |         |         |         |           |           |           |           |           |           |           |
| Compl.Económica       | 18   | 556     | 534     | 520     | 161     | 0       | 507     | 0       | 0       | 0       | 80      | 108     | 0         | nc        | nc        | nc        | nc        | nc        | nc        |
| Regionales            | 59   | nc      | nc      | nc      | nc      | nc      | nc      | nc      | nc      | nc      | nc      | nc      | nc        | 8.579     | 8.533     | 6.211     | 6.992     | 2.569     | 27.649    |
|                       | 3    | 0       | 0       | 0       | 0       | 204     | 0       | 0       | 123     | 31      | 0       | 4       | 166       | 32        | 0         | 0         | 0         | 0         | 0         |
|                       | 4    | 0       | 0       | 0       | 21      | 0       | 4.493   | 661     | 2.320   | 42.868  | 66.873  | 16.365  | 61.364    | 5         | 4.814     | 11.571    | 39        | 0         | 0         |
| Total Negociado       |      | 556     | 534     | 520     | 182     | 204     | 5.000   | 661     | 2.443   | 42.899  | 66.953  | 16.477  | 61.530    | 8.616     | 13.347    | 17.782    | 7.031     | 2.569     | 27.649    |
| Total No Neg.         |      | 1.001   | 430     | 7.817   | 1.026   | 501     | 2.458   | 253     | 103     | 2.161   | 3.593   | 49.850  | 5.363     | 2.041     | 1.705     | 2.361     | 1.982     | 19.779    | 58        |
| Total Copar.          |      | 1.557   | 964     | 8.337   | 1.208   | 705     | 7.458   | 914     | 2.546   | 45.060  | 70.546  | 66.327  | 66.893    | 10.657    | 15.052    | 20.143    | 9.013     | 22.348    | 27.707    |
| <b>Perú</b>           |      |         |         |         |         |         |         |         |         |         |         |         |           |           |           |           |           |           |           |
| <b>Regionales</b>     |      |         |         |         |         |         |         |         |         |         |         |         |           |           |           |           |           |           |           |
| Agropecuarios         | 7    | nc      | nc      | nc      | nc      | nc      | nc      | 0       | 0       | 0       | 0       | 195     | 273       | 0         | 0         | 0         | 0         | 0         | 0         |
| Regionales            | 2    | 0       | 0       | 0       | 0       | 0       | 0       | 0       | 0       | 0       | 0       | 338     | 564       | 0         | 0         | 0         | 0         | 0         | 0         |
| Total Negociado       |      | 0       | 0       | 0       | 0       | 0       | 0       | 0       | 0       | 0       | 0       | 533     | 837       | 0         | 0         | 0         | 0         | 0         | 0         |
| Total No Neg.         |      | 90.652  | 101.755 | 125.945 | 124.055 | 158.891 | 149.439 | 108.729 | 144.715 | 159.240 | 160.310 | 191.857 | 259.300   | 349.297   | 516.340   | 606.523   | 729.847   | 621.787   | 782.952   |
| Total Copar.          |      | 90.652  | 101.755 | 125.945 | 124.055 | 158.891 | 149.439 | 108.729 | 144.715 | 159.240 | 160.310 | 192.390 | 260.137   | 349.297   | 516.340   | 606.523   | 729.847   | 621.787   | 782.952   |

**Cuadro A4: Importaciones intrarregionales de Colombia por copartícipe y Acuerdo**  
en miles de dólares (continuación)

| Copartícipe / Acuerdo | 1993 | 1994    | 1995      | 1996      | 1997      | 1998      | 1999      | 2000    | 2001    | 2002    | 2003    | 2004    | 2005      | 2006      | 2007      | 2008      | 2009      | 2010    |         |
|-----------------------|------|---------|-----------|-----------|-----------|-----------|-----------|---------|---------|---------|---------|---------|-----------|-----------|-----------|-----------|-----------|---------|---------|
| Uruguay               |      |         |           |           |           |           |           |         |         |         |         |         |           |           |           |           |           |         |         |
| Renegociación         | 23   | 8.324   | 9.993     | 12.621    | 8.795     | 11.314    | 9.379     | 3.438   | 5.902   | 1.086   | 5.219   | 9.432   | 5.910     | nc        | nc        | nc        | nc        | nc      | nc      |
| Compl.Económica       | 59   | nc      | nc        | nc        | nc        | nc        | nc        | nc      | nc      | nc      | nc      | nc      | nc        | 6.061     | 9.359     | 14.749    | 11.507    | 3.277   | 58.924  |
| Regionales            |      |         |           |           |           |           |           |         |         |         |         |         |           |           |           |           |           |         |         |
|                       | 4    | 24      | 49        | 240       | 179       | 374       | 883       | 109     | 233     | 12.812  | 5.091   | 8.210   | 16.643    | 882       | 200       | 386       | 37        | 0       | 0       |
|                       | 7    | nc      | nc        | nc        | nc        | nc        | nc        | 0       | 0       | 0       | 0       | 8       | 1         | 0         | 0         | 0         | 0         | 0       | 0       |
| Total Negociado       |      | 8.348   | 10.042    | 12.861    | 8.974     | 11.688    | 10.262    | 3.547   | 6.135   | 13.898  | 10.310  | 17.650  | 22.554    | 6.943     | 9.559     | 15.135    | 11.544    | 3.277   | 58.924  |
| Total No Neg.         |      | 8.160   | 5.520     | 10.267    | 6.608     | 6.513     | 6.852     | 6.663   | 5.862   | 8.526   | 12.293  | 5.137   | 5.002     | 20.467    | 21.753    | 24.369    | 32.394    | 42.114  | 72      |
| Total Copar.          |      | 16.508  | 15.562    | 23.128    | 15.582    | 18.201    | 17.114    | 10.210  | 11.997  | 22.424  | 22.603  | 22.787  | 27.556    | 27.410    | 31.312    | 39.504    | 43.938    | 45.391  | 58.996  |
| Venezuela             |      |         |           |           |           |           |           |         |         |         |         |         |           |           |           |           |           |         |         |
| Compl.Económica       |      |         |           |           |           |           |           |         |         |         |         |         |           |           |           |           |           |         |         |
| Regionales            |      |         |           |           |           |           |           |         |         |         |         |         |           |           |           |           |           |         |         |
|                       | 7    | nc      | nc        | nc        | nc        | nc        | nc        | 0       | 0       | 0       | 0       | 123     | 331       | 0         | 0         | 0         | 0         | 0       | 0       |
| Agropecuarios         |      |         |           |           |           |           |           |         |         |         |         |         |           |           |           |           |           |         |         |
|                       | 2    | 0       | 0         | 0         | 0         | 0         | 0         | 0       | 0       | 0       | 0       | 3.227   | 574       | 0         | 0         | 0         | 0         | 0       | 0       |
| Total Negociado       |      | 0       | 0         | 0         | 0         | 0         | 0         | 0       | 0       | 0       | 0       | 3.350   | 905       | 0         | 0         | 0         | 0         | 0       | 0       |
| Total No Neg.         |      | 941.539 | 1.150.402 | 1.387.245 | 1.311.809 | 1.593.023 | 1.312.269 | 868.591 | 944.948 | 792.685 | 788.051 | 721.990 | 1.079.513 | 1.217.164 | 1.495.596 | 1.362.936 | 1.196.650 | 562.591 | 304.530 |
| Total Copar.          |      | 941.539 | 1.150.402 | 1.387.245 | 1.311.809 | 1.593.023 | 1.312.269 | 868.591 | 944.948 | 792.685 | 788.051 | 725.340 | 1.080.418 | 1.217.164 | 1.495.596 | 1.362.936 | 1.196.650 | 562.591 | 304.530 |

Fuente: Información suministrada por los países miembros

Elaboración: Secretaría General de la ALADI

nc: No corresponde

**Cuadro A5: Importaciones intrarregionales de Chile por copartícipe y Acuerdo**  
en miles de dólares

| Copartícipe / Acuerdo | 1993 | 1994      | 1995    | 1996      | 1997      | 1998      | 1999      | 2000      | 2001      | 2002      | 2003      | 2004      | 2005      | 2006      | 2007      | 2008      | 2009      | 2010      |           |
|-----------------------|------|-----------|---------|-----------|-----------|-----------|-----------|-----------|-----------|-----------|-----------|-----------|-----------|-----------|-----------|-----------|-----------|-----------|-----------|
| <b>Argentina</b>      |      |           |         |           |           |           |           |           |           |           |           |           |           |           |           |           |           |           |           |
| Compl.Económica       | 16   | 180.731   | 223.602 | 272.069   | 193.026   | nc        | nc        | nc        | nc        | nc        | nc        | nc        | nc        | nc        | nc        | nc        | nc        | nc        |           |
|                       | 35   | nc        | nc      | nc        | 0         | 1.764.325 | 1.817.823 | 1.400.614 | 2.652.242 | 2.927.959 | 2.881.171 | 3.654.160 | 4.024.551 | 4.752.693 | 4.228.911 | 4.091.342 | 4.754.111 | 4.456.995 | 4.489.264 |
| Regionales            | 4    | 110.922   | 102.714 | 174.728   | 169.504   | 23.106    | 13.694    | 40        | 0         | 99        | 0         | 0         | 0         | 6.020     | 0         | 7.465     | 11.701    | 0         | 15.729    |
| Agropecuarios         | 2    | 0         | 0       | 0         | 0         | 0         | 0         | 0         | 0         | 0         | 0         | 0         | 0         | 9.545     | 0         | 0         | 0         | 0         | 0         |
| Total Negociado       |      | 291.653   | 326.316 | 446.797   | 362.530   | 1.787.431 | 1.831.517 | 1.400.654 | 2.652.242 | 2.928.058 | 2.881.171 | 3.654.160 | 4.024.551 | 4.768.258 | 4.228.911 | 4.098.807 | 4.765.812 | 4.456.995 | 4.504.993 |
| Total No Neg.         |      | 288.540   | 628.420 | 937.725   | 1.271.689 | 49.754    | 68.938    | 613.998   | 214.174   | 146.000   | 154.846   | 111.452   | 121.841   | 36.202    | 248.760   | 208.345   | 199.599   | 139.464   | 149.918   |
| Total Copar.          |      | 580.193   | 954.736 | 1.384.522 | 1.634.219 | 1.837.185 | 1.900.455 | 2.014.652 | 2.866.416 | 3.074.058 | 3.036.017 | 3.765.612 | 4.146.392 | 4.804.460 | 4.477.671 | 4.307.152 | 4.965.411 | 4.596.459 | 4.654.911 |
| <b>Bolivia</b>        |      |           |         |           |           |           |           |           |           |           |           |           |           |           |           |           |           |           |           |
| Renegociación         | 27   | 3.586     | nc      | nc        | nc        | nc        | nc        | nc        | nc        | nc        | nc        | nc        | nc        | nc        | nc        | nc        | nc        | nc        | nc        |
| Compl.Económica       | 22   | 5.727     | 23.628  | 22.915    | 32.104    | 56.558    | 34.132    | 16.829    | 20.994    | 18.077    | 11.433    | 27.166    | 42.352    | 31.267    | 26.197    | 49.415    | 72.977    | 75.156    | 87.475    |
| Regionales            | 1    | 1.064     | 438     | 22        | 3         | 0         | 0         | 0         | 0         | 0         | 0         | 0         | 0         | 0         | 0         | 0         | 0         | 0         | 157       |
|                       | 4    | 677       | 271     | 747       | 1.796     | 4.040     | 1.765     | 3.377     | 6.066     | 4.243     | 3.275     | 1.189     | 1.382     | 574       | 3.844     | 508       | 0         | 0         | 0         |
|                       | 7    | nc        | nc      | nc        | nc        | nc        | nc        | 0         | 0         | 0         | 0         | 0         | 0         | 17        | 11        | 0         | 0         | 0         | 0         |
| Agropecuarios         | 2    | 0         | 0       | 0         | 0         | 0         | 0         | 7         | 70        | 71        | 46        | 65        | 0         | 0         | 0         | 0         | 0         | 0         | 0         |
| Total Negociado       |      | 11.054    | 24.337  | 23.684    | 33.903    | 60.598    | 35.897    | 20.213    | 27.130    | 22.391    | 14.754    | 28.420    | 43.734    | 31.858    | 30.052    | 49.923    | 72.977    | 75.156    | 87.632    |
| Total No Neg.         |      | 2.067     | 1.010   | 985       | 1.948     | 1.937     | 1.691     | 2.069     | 2.754     | 2.361     | 7.627     | 12.825    | 9.406     | 5.839     | 28.020    | 6.360     | 4.977     | 3.848     | 3.725     |
| Total Copar.          |      | 13.121    | 25.347  | 24.669    | 35.851    | 62.535    | 37.588    | 22.282    | 29.884    | 24.752    | 22.381    | 41.245    | 53.140    | 37.697    | 58.072    | 56.283    | 77.954    | 79.004    | 91.357    |
| <b>Brasil</b>         |      |           |         |           |           |           |           |           |           |           |           |           |           |           |           |           |           |           |           |
| Renegociación         | 3    | 153.520   | 153.346 | 211.719   | 126.813   | nc        | nc        | nc        | nc        | nc        | nc        | nc        | nc        | nc        | nc        | nc        | nc        | nc        | nc        |
| <b>Comerciales</b>    |      |           |         |           |           |           |           |           |           |           |           |           |           |           |           |           |           |           |           |
| Compl.Económica       | 35   | nc        | nc      | nc        | 0         | 1.172.513 | 1.047.104 | 547.343   | 1.030.713 | 1.112.852 | 1.257.293 | 1.730.234 | 2.417.279 | 3.710.089 | 4.063.338 | 4.359.597 | 5.050.445 | 2.651.034 | 4.368.259 |
| Regionales            | 4    | 112.214   | 130.537 | 171.234   | 122.457   | 26.323    | 84        | 0         | 0         | 0         | 0         | 0         | 0         | 0         | 0         | 0         | 0         | 0         | 89        |
| Total Negociado       |      | 265.734   | 283.883 | 382.953   | 249.270   | 1.198.836 | 1.047.188 | 547.343   | 1.030.713 | 1.112.852 | 1.257.293 | 1.730.234 | 2.417.279 | 3.710.089 | 4.063.338 | 4.359.597 | 5.050.445 | 2.651.034 | 4.368.348 |
| Total No Neg.         |      | 794.207   | 715.875 | 811.679   | 816.383   | 43.991    | 45.168    | 418.406   | 299.045   | 377.964   | 354.248   | 294.833   | 360.661   | 87.319    | 167.146   | 136.940   | 226.086   | 204.170   | 262.010   |
| Total Copar.          |      | 1.059.941 | 999.758 | 1.194.632 | 1.065.653 | 1.242.827 | 1.092.356 | 965.749   | 1.329.758 | 1.490.816 | 1.611.541 | 2.025.067 | 2.777.940 | 3.797.408 | 4.230.484 | 4.496.537 | 5.276.531 | 2.855.204 | 4.630.358 |



**Cuadro A5: Importaciones intrarregionales de Chile por copartícipe y Acuerdo**  
en miles de dólares (continuación)

| Copartícipe / Acuerdo | 1993 | 1994    | 1995    | 1996    | 1997    | 1998      | 1999    | 2000    | 2001    | 2002    | 2003    | 2004    | 2005    | 2006    | 2007    | 2008      | 2009      | 2010      |           |
|-----------------------|------|---------|---------|---------|---------|-----------|---------|---------|---------|---------|---------|---------|---------|---------|---------|-----------|-----------|-----------|-----------|
| <b>Colombia</b>       |      |         |         |         |         |           |         |         |         |         |         |         |         |         |         |           |           |           |           |
| Renegociación         | 14   | 54.211  | nc      | nc      | nc      | nc        | nc      | nc      | nc      | nc      | nc      | nc      | nc      | nc      | nc      | nc        | nc        | nc        |           |
| Compl.Económica       | 24   | 0       | 95.086  | 133.379 | 159.733 | 170.914   | 128.416 | 122.182 | 186.817 | 174.764 | 178.211 | 178.207 | 257.414 | 343.380 | 300.635 | 841.929   | 2.093.251 | 1.336.431 | 1.449.372 |
| Regionales            | 4    | 6.235   | 6.495   | 8.791   | 5.007   | 2.954     | 0       | 2       | 52      | 75      | 1.434   | 3.856   | 3.131   | 1.564   | 4.397   | 300       | 36        | 0         | 0         |
| Total Negociado       |      | 60.446  | 101.581 | 142.170 | 164.740 | 173.868   | 128.416 | 122.184 | 186.869 | 174.839 | 179.645 | 182.063 | 260.545 | 344.944 | 305.032 | 842.229   | 2.093.287 | 1.336.431 | 1.449.372 |
| Total No Neg.         |      | 37.739  | 17.278  | 7.693   | 57.635  | 27.365    | 47.404  | 43.762  | 17.996  | 14.000  | 26.076  | 20.419  | 33.390  | 0       | 57.863  | 39.361    | 34.120    | 27.307    | 83.778    |
| Total Copar.          |      | 98.185  | 118.859 | 149.863 | 222.375 | 201.233   | 175.820 | 165.946 | 204.865 | 188.839 | 205.721 | 202.482 | 293.935 | 344.944 | 362.895 | 881.590   | 2.127.407 | 1.363.738 | 1.533.150 |
| <b>Cuba</b>           |      |         |         |         |         |           |         |         |         |         |         |         |         |         |         |           |           |           |           |
| Compl.Económica       | 42   | nc      | nc      | nc      | nc      | nc        | nc      | nc      | nc      | nc      | nc      | nc      | nc      | nc      | nc      | 4.673     | 4.156     | 5.848     |           |
| Regionales            | 4    | nc      | nc      | nc      | nc      | nc        | nc      | 0       | 0       | 0       | 0       | 0       | 0       | 229     | 0       | 0         | 0         | 4         | 0         |
| Agropecuarios         | 2    | nc      | 0       | 0       | 0       | 0         | 0       | 0       | 0       | 0       | 17      | 0       | 0       | 0       | 0       | 0         | 0         | 0         | 0         |
| Total Negociado       |      | 0       | 0       | 0       | 0       | 0         | 0       | 0       | 0       | 0       | 17      | 0       | 229     | 0       | 0       | 4.673     | 4.160     | 5.848     |           |
| Total No Neg.         |      | 217     | 221     | 535     | 1.412   | 685       | 697     | 734     | 722     | 779     | 1.082   | 992     | 765     | 1.506   | 1.493   | 2.931     | 150       | 614       | 138       |
| Total Copar.          |      | 217     | 221     | 535     | 1.412   | 685       | 697     | 734     | 722     | 779     | 1.082   | 1.009   | 765     | 1.735   | 1.493   | 2.931     | 4.823     | 4.774     | 5.986     |
| <b>Ecuador</b>        |      |         |         |         |         |           |         |         |         |         |         |         |         |         |         |           |           |           |           |
| Renegociación         | 15   | 48.701  | 49.653  | nc      | nc      | nc        | nc      | nc      | nc      | nc      | nc      | nc      | nc      | nc      | nc      | nc        | nc        | nc        |           |
| Compl.Económica       | 32   | nc      | nc      | 72.452  | 88.100  | 92.059    | 90.974  | 61.308  | 93.030  | 84.261  | 75.491  | 73.005  | 111.709 | 270.606 | 601.291 | 734.954   | 1.574.552 | 920.295   | nc        |
| Regionales            | 65   | nc      | nc      | nc      | nc      | nc        | nc      | nc      | nc      | nc      | nc      | nc      | nc      | nc      | nc      | nc        | nc        | nc        | 772.924   |
| Agropecuarios         | 2    | 280     | 370     | 397     | 269     | 183       | 0       | 100     | 8       | 17      | 0       | 15      | 0       | 0       | 41      | 6         | 0         | 0         | 0         |
| Regionales            | 4    | 1.153   | 686     | 205     | 531     | 1.185     | 0       | 1.309   | 1.089   | 274     | 29      | 0       | 107     | 317     | 300     | 826       | 716       | 13.488    | 676       |
| Agropecuarios         | 2    | 0       | 0       | 0       | 0       | 0         | 44      | 17      | 0       | 0       | 0       | 0       | 0       | 0       | 0       | 0         | 0         | 0         | 0         |
| Total Negociado       |      | 50.134  | 50.709  | 73.054  | 88.900  | 93.427    | 90.974  | 62.761  | 94.144  | 84.552  | 75.520  | 73.020  | 111.816 | 270.923 | 601.632 | 735.786   | 1.575.268 | 933.783   | 773.600   |
| Total No Neg.         |      | 79.299  | 136.433 | 135.998 | 135.992 | 165.140   | 58.612  | 164.663 | 160.022 | 38.719  | 16.931  | 4.854   | 26.621  | 7       | 5.212   | 22.002    | 21.456    | 3.743     | 23.320    |
| Total Copar.          |      | 129.433 | 187.142 | 209.052 | 224.892 | 258.567   | 149.586 | 227.424 | 254.166 | 123.271 | 92.451  | 77.874  | 138.437 | 270.930 | 606.844 | 757.788   | 1.596.724 | 937.526   | 796.920   |
| <b>México</b>         |      |         |         |         |         |           |         |         |         |         |         |         |         |         |         |           |           |           |           |
| Compl.Económica       | 17   | 49.910  | 108.435 | 329.933 | 872.849 | 1.000.340 | 779.870 | 516.834 | nc      | nc      | nc      | nc      | nc      | nc      | nc      | nc        | nc        | nc        |           |
| Regionales            | 41   | nc      | nc      | nc      | nc      | nc        | nc      | nc      | 553.945 | 458.712 | 390.644 | 415.353 | 512.512 | 761.508 | 831.823 | 1.166.794 | 1.493.708 | 984.799   | 1.689.633 |
| Agropecuarios         | 4    | 25.574  | 394     | 210     | 100     | 4         | 0       | 0       | 0       | 17      | 0       | 0       | 0       | 0       | 0       | 0         | 0         | 0         | 0         |
| Total Negociado       |      | 75.484  | 108.829 | 330.143 | 872.949 | 1.000.344 | 779.870 | 516.834 | 553.945 | 458.729 | 390.644 | 415.353 | 512.512 | 761.508 | 831.823 | 1.166.794 | 1.493.708 | 984.799   | 1.689.633 |
| Total No Neg.         |      | 134.131 | 154.846 | 270.504 | 54.265  | 75.893    | 70.018  | 61.576  | 61.205  | 73.369  | 83.928  | 64.423  | 106.269 | 221     | 162.511 | 180.554   | 259.159   | 195.381   | 347.674   |
| Total Copar.          |      | 209.615 | 263.675 | 600.647 | 927.214 | 1.076.237 | 849.888 | 578.410 | 615.150 | 532.098 | 474.572 | 479.776 | 618.781 | 761.729 | 994.334 | 1.347.348 | 1.752.867 | 1.180.180 | 2.037.307 |

**Cuadro A5: Importaciones intrarregionales de Chile por copartípe y Acuerdo**  
en miles de dólares (continuación)

| Copartípe / Acuerdo | 1993 | 1994   | 1995   | 1996    | 1997    | 1998    | 1999    | 2000    | 2001    | 2002    | 2003    | 2004    | 2005    | 2006      | 2007      | 2008      | 2009      | 2010    |           |
|---------------------|------|--------|--------|---------|---------|---------|---------|---------|---------|---------|---------|---------|---------|-----------|-----------|-----------|-----------|---------|-----------|
| Paraguay            |      |        |        |         |         |         |         |         |         |         |         |         |         |           |           |           |           |         |           |
| Renegociación       | 26   | 26.799 | 19.453 | 22.866  | 9.179   | nc      | nc      | nc      | nc      | nc      | nc      | nc      | nc      | nc        | nc        | nc        | nc        | nc      |           |
| Compl.Económica     | 35   | nc     | nc     | nc      | 0       | 50.364  | 62.210  | 21.155  | 31.631  | 46.699  | 48.788  | 38.681  | 93.947  | 115.591   | 179.053   | 217.769   | 369.411   | 425.194 | 611.243   |
| Regionales          | 3    | 8.300  | 3.701  | 9.069   | 7.558   | 4.453   | 0       | 0       | 0       | 0       | 0       | 0       | 0       | 0         | 0         | 0         | 0         | 0       | 0         |
|                     | 4    | 13.435 | 21.479 | 15.775  | 22.032  | 106     | 180     | 0       | 0       | 0       | 0       | 0       | 13      | 0         | 0         | 0         | 0         | 0       | 0         |
| Total Negociado     |      | 48.534 | 44.633 | 47.710  | 38.769  | 54.923  | 62.390  | 21.155  | 31.631  | 46.699  | 48.788  | 38.681  | 93.947  | 115.604   | 179.053   | 217.769   | 369.411   | 425.194 | 611.243   |
| Total No Neg.       |      | 19.573 | 10.960 | 10.287  | 30.586  | 78      | 1       | 30.287  | 35.012  | 43.388  | 29.435  | 1.837   | 2.985   | 1.771     | 2.041     | 2.066     | 2.451     | 1.201   | 1.336     |
| Total Copar.        |      | 68.107 | 55.593 | 57.997  | 69.355  | 55.001  | 62.391  | 51.442  | 66.643  | 90.087  | 78.223  | 40.518  | 96.932  | 117.375   | 181.094   | 219.835   | 371.862   | 426.395 | 612.579   |
| Perú                |      |        |        |         |         |         |         |         |         |         |         |         |         |           |           |           |           |         |           |
| Renegociación       | 28   | 30.252 | 35.195 | 81.250  | 49.401  | 51.527  | 20.283  | nc      | nc      | nc      | nc      | nc      | nc      | nc        | nc        | nc        | nc        | nc      | nc        |
| Compl.Económica     | 38   | nc     | nc     | nc      | nc      | nc      | 0       | 94.692  | 207.367 | 233.818 | 217.323 | 386.492 | 650.210 | 1.088.599 | 1.351.553 | 1.625.853 | 1.760.944 | 653.589 | 1.285.573 |
| Regionales          | 4    | 5.127  | 6.831  | 7.454   | 15.105  | 13.244  | 10.712  | 9.105   | 4.891   | 9.156   | 4.167   | 3.176   | 25.321  | 5.404     | 39.417    | 13.608    | 0         | 0       | 0         |
|                     | 7    | nc     | nc     | nc      | nc      | nc      | nc      | 0       | 0       | 0       | 0       | 0       | 331     | 3.753     | 0         | 0         | 0         | 0       | 0         |
| Agropecuarios       | 2    | 0      | 0      | 0       | 0       | 0       | 0       | 395     | 839     | 123     | 58      | 77      | 131     | 4.276     | 3.412     | 0         | 0         | 0       | 0         |
| Total Negociado     |      | 35.379 | 42.026 | 88.704  | 64.506  | 64.771  | 30.995  | 104.192 | 213.097 | 243.097 | 221.548 | 389.745 | 675.662 | 1.098.610 | 1.398.135 | 1.639.461 | 1.760.944 | 653.589 | 1.285.573 |
| Total No Neg.       |      | 36.924 | 52.463 | 58.666  | 53.396  | 53.717  | 90.436  | 64.258  | 42.278  | 42.194  | 30.153  | 30.507  | 20.236  | 8.415     | 28.391    | 46.305    | 80.734    | 38.435  | 44.879    |
| Total Copar.        |      | 72.303 | 94.489 | 147.370 | 117.902 | 118.488 | 121.431 | 168.450 | 255.375 | 285.291 | 251.701 | 420.252 | 695.898 | 1.107.025 | 1.426.526 | 1.685.766 | 1.841.678 | 692.024 | 1.330.452 |

**Cuadro A5: Importaciones intrarregionales de Chile por copartípe y Acuerdo**  
en miles de dólares (continuación)

| Copartípe / Acuerdo | 1993 | 1994    | 1995    | 1996    | 1997    | 1998    | 1999    | 2000    | 2001    | 2002    | 2003    | 2004    | 2005    | 2006    | 2007    | 2008    | 2009    | 2010    |
|---------------------|------|---------|---------|---------|---------|---------|---------|---------|---------|---------|---------|---------|---------|---------|---------|---------|---------|---------|
| Uruguay             |      |         |         |         |         |         |         |         |         |         |         |         |         |         |         |         |         |         |
| Renegociación       | 26   | 3.565   | 0       | 2       | nc      | nc      | nc      | nc      | nc      | nc      | nc      | nc      | nc      | nc      | nc      | nc      | nc      | nc      |
| Compl.Económica     | 4    | 10.745  | 12.640  | 14.955  | 12.396  | nc      | nc      | nc      | nc      | nc      | nc      | nc      | nc      | nc      | nc      | nc      | nc      | nc      |
|                     | 35   | nc      | nc      | nc      | 0       | 57.816  | 73.235  | 20.394  | 43.098  | 43.494  | 36.653  | 57.276  | 54.824  | 100.515 | 158.507 | 103.956 | 131.394 | 73.461  |
| Regionales          | 4    | 4.872   | 3.672   | 4.017   | 4.414   | 265     | 64      | 0       | 0       | 0       | 0       | 57.276  | 54.824  | 100.515 | 158.507 | 103.956 | 131.394 | 73.461  |
| Total Negociado     |      | 19.182  | 16.312  | 18.974  | 16.810  | 58.081  | 73.299  | 20.394  | 43.098  | 43.494  | 36.653  | 57.276  | 54.824  | 100.515 | 158.507 | 103.956 | 131.394 | 73.461  |
| Total No Neg.       |      | 32.606  | 27.682  | 21.027  | 28.157  | 25      | 1.637   | 30.505  | 15.762  | 12.046  | 27.419  | 26.775  | 19.658  | 0       | 17.282  | 15.278  | 42.164  | 23.350  |
| Total Copar.        |      | 51.788  | 43.994  | 40.001  | 44.967  | 58.106  | 74.936  | 50.899  | 58.860  | 55.540  | 64.072  | 84.051  | 74.482  | 100.515 | 175.789 | 119.234 | 173.558 | 96.811  |
| Venezuela           |      |         |         |         |         |         |         |         |         |         |         |         |         |         |         |         |         |         |
| Renegociación       | 16   | 13.081  | nc      | nc      | nc      | nc      | nc      | nc      | nc      | nc      | nc      | nc      | nc      | nc      | nc      | nc      | nc      | nc      |
| Compl.Económica     | 23   | 16.664  | 33.189  | 91.892  | 128.676 | 110.391 | 108.361 | 94.061  | 77.524  | 101.422 | 87.936  | 64.354  | 98.795  | 114.923 | 131.506 | 150.366 | 230.978 | 136.756 |
| Regionales          | 4    | 0       | 0       | 0       | 830     | 2.857   | 623     | 159     | 20.809  | 14.642  | 54      | 38      | 0       | 4       | 0       | 0       | 0       | 0       |
| Total Negociado     |      | 29.745  | 33.189  | 91.892  | 129.506 | 113.248 | 108.984 | 94.220  | 98.333  | 116.064 | 87.990  | 64.392  | 98.795  | 114.927 | 131.506 | 150.366 | 230.978 | 136.756 |
| Total No Neg.       |      | 111.896 | 106.662 | 134.886 | 183.704 | 160.117 | 127.143 | 115.867 | 138.387 | 68.759  | 70.103  | 59.695  | 74.046  | 20.950  | 70.528  | 62.216  | 10.047  | 9.020   |
| Total Copar.        |      | 141.641 | 139.851 | 226.778 | 313.210 | 273.365 | 236.127 | 210.087 | 236.720 | 184.823 | 158.093 | 124.087 | 172.841 | 135.877 | 202.034 | 212.582 | 241.025 | 145.776 |

Fuente: Información suministrada por los países miembros

Elaboración: Secretaría General de la ALADI

nc: No corresponde

Cuadro A6: Importaciones intrarregionales de Cuba por copartícipe y Acuerdo  
en miles de dólares

| Copartícipe / Acuerdo | 1999    | 2000   | 2001   | 2002   | 2003   | 2004    | 2005    | 2006    | 2007    | 2008    |
|-----------------------|---------|--------|--------|--------|--------|---------|---------|---------|---------|---------|
| Argentina             |         |        |        |        |        |         |         |         |         |         |
| Compl.Económica       |         |        |        |        |        |         |         |         |         |         |
| 45                    | nc      | 978    | 1      | 4      | 379    | 67.067  | 83.630  | 62.867  | 1.680   | nc      |
| 62                    | nc      | nc     | nc     | nc     | nc     | nc      | nc      | nc      | 140.728 | 108.022 |
| Art. 25 Tr. 80        |         |        |        |        |        |         |         |         |         |         |
| 4                     | 1.934   | nc     | nc     | nc     | nc     | nc      | nc      | nc      | nc      | nc      |
| Regionales            |         |        |        |        |        |         |         |         |         |         |
| 4                     | 67.463  | 20.291 | 19.838 | 17.177 | 21.483 | 18.026  | 25.173  | 18.740  | 244     | 5.134   |
| 7                     | 28      | 13     | 22     | 2      | 74     | 49      | 26      | 40      | 1       | 62      |
| Agropecuarios         |         |        |        |        |        |         |         |         |         |         |
| 2                     | 12.666  | 306    | 236    | 112    | 56     | 14.985  | 0       | 13.408  | 0       | 4.138   |
| Total Negociado       | 82.091  | 21.588 | 20.097 | 17.295 | 21.992 | 100.127 | 108.829 | 95.055  | 142.653 | 117.356 |
| Total No Neg.         | 48.378  | 52.145 | 58.120 | 22.769 | 21.702 | 16.293  | 49.585  | 15.546  | 3.457   | 8.237   |
| Total Copar.          | 130.469 | 73.733 | 78.217 | 40.064 | 43.694 | 116.420 | 158.414 | 110.601 | 146.110 | 125.593 |
| Bolivia               |         |        |        |        |        |         |         |         |         |         |
| Compl.Económica       |         |        |        |        |        |         |         |         |         |         |
| 47                    | nc      | nc     | 0      | 7      | 0      | 0       | 0       | 0       | 107     | 5       |
| Regionales            |         |        |        |        |        |         |         |         |         |         |
| 4                     | 0       | 0      | 90     | 1      | 50     | 28      | 43      | 0       | 26      | 85      |
| 7                     | 0       | 0      | 0      | 0      | 1      | 0       | 0       | 1       | 0       | 0       |
| Total Negociado       | 0       | 0      | 90     | 8      | 51     | 28      | 43      | 1       | 133     | 90      |
| Total No Neg.         | 0       | 0      | 0      | 3      | 0      | 16      | 40      | 20      | 128     | 361     |
| Total Copar.          | 0       | 0      | 90     | 11     | 51     | 44      | 83      | 21      | 261     | 451     |

Cuadro A6: Importaciones intrarregionales de Cuba por copartícipe y Acuerdo  
en miles de dólares (continuación)

| Copartícipe / Acuerdo | 1999   | 2000    | 2001    | 2002    | 2003    | 2004    | 2005    | 2006    | 2007    | 2008    |
|-----------------------|--------|---------|---------|---------|---------|---------|---------|---------|---------|---------|
| Brasil                |        |         |         |         |         |         |         |         |         |         |
| Compl.Económica       |        |         |         |         |         |         |         |         |         |         |
| 43                    | nc     | 15.948  | 90.469  | 53.145  | 81.307  | 138.798 | 259.072 | 221.482 | 0       | nc      |
| 62                    | nc     | nc      | nc      | nc      | nc      | nc      | nc      | nc      | 292.454 | 485.150 |
| Art. 25 Tr. 80        |        |         |         |         |         |         |         |         |         |         |
| 21                    | 8.923  | nc      | nc      | nc      | nc      | nc      | nc      | nc      | nc      | nc      |
| Regionales            |        |         |         |         |         |         |         |         |         |         |
| 4                     | 26.381 | 35.264  | 15.758  | 19.224  | 9.097   | 14.034  | 13.006  | 46.932  | 108     | 71.245  |
| 7                     | 161    | 116     | 8       | 135     | 156     | 70      | 232     | 137     | 0       | 113     |
| Agropecuarios         |        |         |         |         |         |         |         |         |         |         |
| 2                     | 5.200  | 3.039   | 14.115  | 1.511   | 58      | 27      | 4.160   | 6.443   | 20.161  | 33.250  |
| Total Negociado       | 40.665 | 54.367  | 120.350 | 74.015  | 90.618  | 152.929 | 276.470 | 274.994 | 312.723 | 589.758 |
| Total No Neg.         | 35.192 | 75.905  | 36.371  | 37.337  | 17.645  | 24.633  | 36.943  | 153.780 | 69.352  | 10.374  |
| Total Copar.          | 75.857 | 130.272 | 156.721 | 111.352 | 108.263 | 177.562 | 313.413 | 428.774 | 382.075 | 600.132 |
| Colombia              |        |         |         |         |         |         |         |         |         |         |
| Compl.Económica       |        |         |         |         |         |         |         |         |         |         |
| 49                    | nc     | nc      | 0       | 19.516  | 16.789  | 21.341  | 21.796  | 29.019  | 37.453  | 38.662  |
| Art. 25 Tr. 80        |        |         |         |         |         |         |         |         |         |         |
| 33                    | 15.182 | 10.813  | 12.229  | nc      | nc      | nc      | nc      | nc      | nc      | nc      |
| Regionales            |        |         |         |         |         |         |         |         |         |         |
| 4                     | 8.467  | 7.379   | 6.103   | 4.993   | 8.403   | 9.777   | 16.993  | 7.025   | 13.329  | 14.703  |
| 7                     | 728    | 755     | 1.041   | 746     | 830     | 870     | 652     | 810     | 489     | 897     |
| Total Negociado       | 24.377 | 18.947  | 19.373  | 25.255  | 26.022  | 31.988  | 39.441  | 36.854  | 51.271  | 54.262  |
| Total No Neg.         | 12.635 | 66.408  | 5.554   | 51.868  | 72.276  | 24.673  | 43.162  | 20.193  | 20.395  | 14.994  |
| Total Copar.          | 37.012 | 85.355  | 24.927  | 77.123  | 98.298  | 56.661  | 82.603  | 57.047  | 71.666  | 69.256  |

**Cuadro A6: Importaciones intrarregionales de Cuba por copartícipe y Acuerdo**  
en miles de dólares (continuación)

| Copartícipe / Acuerdo | 1999   | 2000   | 2001   | 2002   | 2003   | 2004   | 2005   | 2006   | 2007   | 2008   |
|-----------------------|--------|--------|--------|--------|--------|--------|--------|--------|--------|--------|
| Chile                 |        |        |        |        |        |        |        |        |        |        |
| Compl.Económica       |        |        |        |        |        |        |        |        |        |        |
| 42                    | nc     | nc     | nc     | nc     | nc     | nc     | nc     | nc     | nc     | 45.679 |
| Regionales            |        |        |        |        |        |        |        |        |        |        |
| 4                     | 11.375 | 3.734  | 4.134  | 9.164  | 9.795  | 5.477  | 6.719  | 21.774 | 35.803 | 10.232 |
| 7                     | 24     | 22     | 49     | 5      | 1      | 2      | 4      | 0      | 1      | 6      |
| Agropecuarios         |        |        |        |        |        |        |        |        |        |        |
| 2                     | 87     | 0      | 0      | 12     | 10     | 90     | 66     | 0      | 0      | 15     |
| Total Negociado       | 11.486 | 3.756  | 4.183  | 9.181  | 9.806  | 5.569  | 6.789  | 21.774 | 35.804 | 55.932 |
| Total No Neg.         | 20.798 | 39.824 | 38.051 | 39.061 | 47.582 | 71.611 | 54.961 | 34.428 | 38.822 | 18.334 |
| Total Copar.          | 32.284 | 43.580 | 42.234 | 48.242 | 57.388 | 77.180 | 61.750 | 56.202 | 74.626 | 74.266 |
| Ecuador               |        |        |        |        |        |        |        |        |        |        |
| Compl.Económica       |        |        |        |        |        |        |        |        |        |        |
| 46                    | nc     | nc     | 3.112  | 2.327  | 1.668  | 2.520  | 6.433  | 2.227  | 2.799  | 3.690  |
| Art. 25 Tr. 80        |        |        |        |        |        |        |        |        |        |        |
| 32                    | 2.299  | 2.968  | nc     | nc     | nc     | nc     | nc     | nc     | nc     | nc     |
| Regionales            |        |        |        |        |        |        |        |        |        |        |
| 2                     | 2.246  | 2.740  | 2.497  | 1.690  | 2.855  | 2.888  | 1.930  | 2.683  | 6.123  | 6.977  |
| 4                     | 2.524  | 2.649  | 3.674  | 3.042  | 1.614  | 3.644  | 1.336  | 1.164  | 2.681  | 3.411  |
| 7                     | 35     | 1      | 5      | 1      | 8      | 1      | 14     | 40     | 0      | 1      |
| Agropecuarios         |        |        |        |        |        |        |        |        |        |        |
| 2                     | 7.948  | 1.978  | 677    | 579    | 972    | 306    | 595    | 365    | 629    | 492    |
| Total Negociado       | 15.052 | 10.336 | 9.965  | 7.639  | 7.117  | 9.359  | 10.308 | 6.479  | 12.232 | 14.571 |
| Total No Neg.         | 1.247  | 916    | 1.086  | 710    | 1.109  | 1.611  | 3.142  | 4.138  | 3.291  | 4.753  |
| Total Copar.          | 16.299 | 11.252 | 11.051 | 8.349  | 8.226  | 10.970 | 13.450 | 10.617 | 15.523 | 19.324 |

Cuadro A6: Importaciones intrarregionales de Cuba por copartícipe y Acuerdo  
en miles de dólares (continuación)

| Copartícipe / Acuerdo | 1999    | 2000    | 2001    | 2002    | 2003    | 2004    | 2005    | 2006    | 2007    | 2008    |
|-----------------------|---------|---------|---------|---------|---------|---------|---------|---------|---------|---------|
| México                |         |         |         |         |         |         |         |         |         |         |
| Compl.Económica       |         |         |         |         |         |         |         |         |         |         |
| 51                    | nc      | nc      | 15.377  | 10.549  | 11.885  | 13.286  | 12.061  | 6.243   | 10.361  | 15.998  |
| Art. 25 Tr. 80        | 12      | 22.266  | 18.434  | nc      | nc      | nc      | nc      | nc      | nc      | nc      |
| Regionales            |         |         |         |         |         |         |         |         |         |         |
| 4                     | 158.293 | 174.428 | 171.095 | 119.165 | 123.269 | 130.588 | 144.117 | 133.247 | 111.168 | 204.740 |
| 7                     | 701     | 1.073   | 9.645   | 466     | 745     | 702     | 532     | 727     | 771     | 1.397   |
| Total Negociado       | 181.260 | 193.935 | 196.117 | 130.180 | 135.899 | 144.576 | 156.710 | 140.217 | 122.300 | 222.135 |
| Total No Neg.         | 174.093 | 139.411 | 139.597 | 94.660  | 97.984  | 109.645 | 121.731 | 102.231 | 97.145  | 169.226 |
| Total Copar.          | 355.353 | 333.346 | 335.714 | 224.840 | 233.883 | 254.221 | 278.441 | 242.448 | 219.445 | 391.361 |
| Paraguay              |         |         |         |         |         |         |         |         |         |         |
| Compl.Económica       |         |         |         |         |         |         |         |         |         |         |
| 52                    | nc      | nc      | 0       | 94      | 65      | 22      | 10      | 50      | 233     | 320     |
| 62                    | nc      | nc      | nc      | nc      | nc      | nc      | nc      | nc      | nc      | nc      |
| Regionales            |         |         |         |         |         |         |         |         |         |         |
| 3                     | 0       | 0       | 0       | 0       | 0       | 0       | 0       | 0       | 0       | 0       |
| 4                     | 0       | 1       | 0       | 0       | 74      | 8       | 49      | 5       | 14      | 7       |
| 7                     | 0       | 0       | 0       | 0       | 0       | 0       | 0       | 0       | 0       | 0       |
| Total Negociado       | 0       | 1       | 0       | 94      | 139     | 30      | 59      | 55      | 247     | 327     |
| Total No Neg.         | 0       | 0       | 0       | 0       | 0       | 19      | 0       | 0       | 0       | 0       |
| Total Copar.          | 0       | 1       | 0       | 94      | 139     | 49      | 59      | 55      | 247     | 327     |

Cuadro A6: Importaciones intrarregionales de Cuba por copartícipe y Acuerdo  
en miles de dólares (continuación)

| Copartícipe / Acuerdo | 1999  | 2000  | 2001  | 2002  | 2003  | 2004  | 2005   | 2006   | 2007   | 2008   |
|-----------------------|-------|-------|-------|-------|-------|-------|--------|--------|--------|--------|
| Perú                  |       |       |       |       |       |       |        |        |        |        |
| Compl.Económica       |       |       |       |       |       |       |        |        |        |        |
| 50                    | nc    | nc    | 2.644 | 436   | 1.028 | 1.341 | 1.041  | 129    | 730    | 1.912  |
| Art. 25 Tr. 80        | 30    | 890   | 2     | nc    | nc    | nc    | nc     | nc     | nc     | nc     |
| Regionales            |       |       |       |       |       |       |        |        |        |        |
| 4                     | 585   | 270   | 580   | 504   | 1.267 | 1.081 | 1.844  | 449    | 1.018  | 2.364  |
| 7                     | 0     | 1     | 30    | 37    | 50    | 20    | 77     | 16     | 17     | 42     |
| Agropecuarios         |       |       |       |       |       |       |        |        |        |        |
| 2                     | 0     | 0     | 0     | 0     | 0     | 0     | 0      | 0      | 0      | 0      |
| Total Negociado       | 1.475 | 273   | 3.254 | 977   | 2.345 | 2.442 | 2.962  | 594    | 1.765  | 4.318  |
| Total No Neg.         | 1.114 | 2.829 | 773   | 259   | 864   | 728   | 1.079  | 3.452  | 1.738  | 2.923  |
| Total Copar.          | 2.589 | 3.102 | 4.027 | 1.236 | 3.209 | 3.170 | 4.041  | 4.046  | 3.503  | 7.241  |
| Uruguay               |       |       |       |       |       |       |        |        |        |        |
| Compl.Económica       |       |       |       |       |       |       |        |        |        |        |
| 44                    | nc    | 2.461 | 1.687 | 251   | 707   | 6.542 | 30.717 | 34.462 | 50.369 | 63.424 |
| 62                    | nc    | nc    | nc    | nc    | nc    | nc    | nc     | nc     | nc     | nc     |
| Art. 25 Tr. 80        | 17    | 2.868 | nc    | nc    | nc    | nc    | nc     | nc     | nc     | nc     |
| Regionales            |       |       |       |       |       |       |        |        |        |        |
| 4                     | 310   | 807   | 140   | 81    | 299   | 360   | 265    | 287    | 1.407  | 2.170  |
| 7                     | 0     | 1     | 0     | 0     | 0     | 0     | 32     | 0      | 0      | 2      |
| Agropecuarios         |       |       |       |       |       |       |        |        |        |        |
| 2                     | 0     | 0     | 0     | 0     | 0     | 0     | 0      | 0      | 0      | 9      |
| Total Negociado       | 3.178 | 3.269 | 1.827 | 332   | 1.006 | 6.902 | 31.014 | 34.749 | 51.776 | 65.605 |
| Total No Neg.         | 2.195 | 2.747 | 29    | 69    | 586   | 1.404 | 884    | 1.266  | 2.105  | 2.021  |
| Total Copar.          | 5.373 | 6.016 | 1.856 | 401   | 1.592 | 8.306 | 31.898 | 36.015 | 53.881 | 67.626 |



Cuadro A6: Importaciones intrarregionales de Cuba por copartícipe y Acuerdo  
en miles de dólares (continuación)

| Copartícipe / Acuerdo | 1999 | 2000    | 2001    | 2002    | 2003    | 2004    | 2005      | 2006      | 2007      | 2008      |           |
|-----------------------|------|---------|---------|---------|---------|---------|-----------|-----------|-----------|-----------|-----------|
| Venezuela             |      |         |         |         |         |         |           |           |           |           |           |
| Compl.Económica       | 40   | nc      | nc      | 232.564 | 187.323 | 72.102  | 163.546   | 360.909   | 569.199   | 429.490   | 212.566   |
| Regionales            | 4    | 11.900  | 10.802  | 27.854  | 21.912  | 22.203  | 53.193    | 114.299   | 78.494    | 48.714    | 120.966   |
|                       | 7    | 12      | 33      | 4       | 10      | 9       | 5         | 169       | 39        | 21        | 83        |
| Agropecuarios         | 2    | 0       | 0       | 0       | 0       | 0       | 0         | 0         | 0         | 0         | 1         |
| Total Negociado       |      | 11.912  | 10.835  | 260.422 | 209.245 | 94.314  | 216.744   | 475.377   | 647.732   | 478.225   | 333.616   |
| Total No Neg.         |      | 440.013 | 888.187 | 692.421 | 516.865 | 590.054 | 926.336   | 1.401.339 | 1.586.278 | 1.766.301 | 4.139.722 |
| Total Copar.          |      | 451.925 | 899.022 | 952.843 | 726.110 | 684.368 | 1.143.080 | 1.876.716 | 2.234.010 | 2.244.526 | 4.473.338 |

Fuente: Información suministrada por los países miembros

Elaboración: Secretaría General de la ALADI

nc: No corresponde

nd: No disponible

**Cuadro A7: Importaciones intrarregionales de Ecuador por copartípe y Acuerdo**  
en miles de dólares

| Copartípe / Acuerdo    | 1993   | 1994    | 1995    | 1996    | 1997    | 1998    | 1999   | 2000    | 2001    | 2002    | 2003    | 2004    | 2005    | 2006    | 2007    | 2008    | 2009    | 2010    |
|------------------------|--------|---------|---------|---------|---------|---------|--------|---------|---------|---------|---------|---------|---------|---------|---------|---------|---------|---------|
| <b>Argentina</b>       |        |         |         |         |         |         |        |         |         |         |         |         |         |         |         |         |         |         |
| <b>Compl.Económica</b> |        |         |         |         |         |         |        |         |         |         |         |         |         |         |         |         |         |         |
| 21                     | 7.425  | 3.993   | 5.780   | 6.372   | 17.144  | 14.155  | 12.974 | nc      | nc      | nc      | nc      | nc      | nc      | nc      | nc      | nc      | nc      | nc      |
| 48                     | nc     | nc      | nc      | nc      | nc      | nc      | nc     | 42.279  | 42.453  | 74.596  | 97.125  | 171.883 | nc      | nc      | nc      | nc      | nc      | nc      |
| 59                     | nc     | nc      | nc      | nc      | nc      | nc      | nc     | nc      | nc      | nc      | nc      | nc      | 371.679 | 386.421 | 441.596 | 576.148 | 563.105 | 562.180 |
| <b>Regionales</b>      |        |         |         |         |         |         |        |         |         |         |         |         |         |         |         |         |         |         |
| 4                      | 25.465 | 38.319  | 45.330  | 59.017  | 56.864  | 71.858  | 37.988 | 2.737   | 35.567  | 10.574  | 11.508  | 41.363  | 0       | 705     | 0       | 0       | 3       | 0       |
| 7                      | nc     | nc      | nc      | nc      | nc      | nc      | 514    | 532     | 855     | 1.448   | 904     | 13      | 1.962   | 21      | 3.065   | 3.821   | 0       | 0       |
| <b>Agropecuarios</b>   |        |         |         |         |         |         |        |         |         |         |         |         |         |         |         |         |         |         |
| 2                      | 1      | 4       | 10      | 0       | 0       | 375     | 14     | 0       | 8       | 6       | 0       | 105     | 10.774  | 13.099  | 1.430   | 323     | 0       | 0       |
| <b>Art. 14 Tr. 80</b>  |        |         |         |         |         |         |        |         |         |         |         |         |         |         |         |         |         |         |
| 2                      | 0      | 1.747   | 1.398   | 985     | 961     | 733     | nc     | nc      | nc      | nc      | nc      | nc      | nc      | nc      | nc      | nc      | nc      | nc      |
| <b>Total Negociado</b> |        |         |         |         |         |         |        |         |         |         |         |         |         |         |         |         |         |         |
|                        | 32.891 | 44.063  | 52.518  | 66.374  | 74.969  | 87.121  | 51.490 | 45.548  | 78.883  | 86.624  | 109.537 | 213.364 | 384.415 | 400.246 | 446.091 | 580.292 | 563.108 | 562.180 |
| <b>Total No Neg.</b>   |        |         |         |         |         |         |        |         |         |         |         |         |         |         |         |         |         |         |
|                        | 8.207  | 5.909   | 23.175  | 14.818  | 23.769  | 48.575  | 19.495 | 14.324  | 16.130  | 81.116  | 55.150  | 66.007  | 2       | 18.821  | 0       | 32      | 771     | 3.137   |
| <b>Total Copar.</b>    |        |         |         |         |         |         |        |         |         |         |         |         |         |         |         |         |         |         |
|                        | 41.098 | 49.972  | 75.693  | 81.192  | 98.738  | 135.696 | 70.985 | 59.872  | 95.013  | 167.740 | 164.687 | 279.371 | 384.417 | 419.067 | 446.091 | 580.324 | 563.879 | 565.317 |
| <b>Bolivia</b>         |        |         |         |         |         |         |        |         |         |         |         |         |         |         |         |         |         |         |
| <b>Regionales</b>      |        |         |         |         |         |         |        |         |         |         |         |         |         |         |         |         |         |         |
| 1                      | 62     | 86      | 2.704   | 5.017   | 1.645   | 8.764   | 0      | 0       | 16.017  | 0       | 40.697  | 35.189  | 29.734  | 19.560  | 0       | 0       | 0       | 0       |
| 4                      | 84     | 120     | 77      | 308     | 0       | 0       | 0      | 0       | 0       | 0       | 0       | 0       | 0       | 0       | 0       | 0       | 0       | 0       |
| 7                      | nc     | nc      | nc      | nc      | nc      | nc      | 6      | 29      | 114     | 19      | 19      | 10      | 27      | 13      | 6       | 5       | 0       | 0       |
| <b>Agropecuarios</b>   |        |         |         |         |         |         |        |         |         |         |         |         |         |         |         |         |         |         |
| 2                      | 0      | 18      | 47      | 39      | 48      | 518     | 5      | 73      | 14      | 0       | 30      | 92      | 85      | 104     | 146     | 710     | 0       | 0       |
| <b>Art. 14 Tr. 80</b>  |        |         |         |         |         |         |        |         |         |         |         |         |         |         |         |         |         |         |
| 2                      | 0      | 16      | 13      | 12      | 24      | 61      | nc     | nc      | nc      | nc      | nc      | nc      | nc      | nc      | nc      | nc      | nc      | nc      |
| <b>Total Negociado</b> |        |         |         |         |         |         |        |         |         |         |         |         |         |         |         |         |         |         |
|                        | 146    | 240     | 2.841   | 5.376   | 1.717   | 9.343   | 11     | 102     | 16.145  | 19      | 40.746  | 35.291  | 29.846  | 19.677  | 152     | 715     | 0       | 0       |
| <b>Total No Neg.</b>   |        |         |         |         |         |         |        |         |         |         |         |         |         |         |         |         |         |         |
|                        | 2      | 161     | 87      | 147     | 1.108   | 6.977   | 6.364  | 29.337  | 4.927   | 29.899  | 4.239   | 6.310   | 10.878  | 3.767   | 41.678  | 48.256  | 77.650  | 132.536 |
| <b>Total Copar.</b>    |        |         |         |         |         |         |        |         |         |         |         |         |         |         |         |         |         |         |
|                        | 148    | 401     | 2.928   | 5.523   | 2.825   | 16.320  | 6.375  | 29.439  | 21.072  | 29.918  | 44.985  | 41.601  | 40.724  | 23.444  | 41.830  | 48.971  | 77.650  | 132.536 |
| <b>Brasil</b>          |        |         |         |         |         |         |        |         |         |         |         |         |         |         |         |         |         |         |
| <b>Renegociación</b>   |        |         |         |         |         |         |        |         |         |         |         |         |         |         |         |         |         |         |
| 11                     | 5.827  | 6.758   | 8.379   | 4.998   | 6.674   | 10.068  | nc     | nc      | nc      | nc      | nc      | nc      | nc      | nc      | nc      | nc      | nc      | nc      |
| <b>Compl.Económica</b> |        |         |         |         |         |         |        |         |         |         |         |         |         |         |         |         |         |         |
| 39                     | nc     | nc      | nc      | nc      | nc      | nc      | 46.721 | 65.681  | 101.830 | 134.784 | 160.446 | 229.810 | nc      | nc      | nc      | nc      | nc      | nc      |
| 59                     | nc     | nc      | nc      | nc      | nc      | nc      | nc     | nc      | nc      | nc      | nc      | nc      | 729.463 | 906.006 | 761.511 | 903.666 | 742.973 | 872.983 |
| <b>Regionales</b>      |        |         |         |         |         |         |        |         |         |         |         |         |         |         |         |         |         |         |
| 4                      | 71.159 | 163.097 | 122.042 | 77.772  | 71.147  | 92.454  | 10.874 | 18.090  | 42.864  | 66.260  | 52.012  | 68.657  | 0       | 3.064   | 0       | 0       | 0       | 0       |
| 7                      | nc     | nc      | nc      | nc      | nc      | nc      | 97     | 116     | 60      | 0       | 189     | 16      | 640     | 13      | 782     | 1.000   | 0       | 0       |
| <b>Agropecuarios</b>   |        |         |         |         |         |         |        |         |         |         |         |         |         |         |         |         |         |         |
| 2                      | 35     | 91      | 457     | 374     | 295     | 300     | 320    | 185     | 644     | 686     | 0       | 1.096   | 2.201   | 884     | 3.497   | 8.396   | 0       | 0       |
| <b>Art. 14 Tr. 80</b>  |        |         |         |         |         |         |        |         |         |         |         |         |         |         |         |         |         |         |
| 2                      | 0      | 114     | 71      | 49      | 15      | 17      | nc     | nc      | nc      | nc      | nc      | nc      | nc      | nc      | nc      | nc      | nc      | nc      |
| <b>Total Negociado</b> |        |         |         |         |         |         |        |         |         |         |         |         |         |         |         |         |         |         |
|                        | 77.021 | 170.060 | 130.949 | 83.193  | 78.131  | 102.839 | 58.012 | 84.072  | 145.398 | 201.730 | 212.647 | 299.579 | 732.304 | 909.967 | 765.790 | 913.062 | 742.973 | 872.983 |
| <b>Total No Neg.</b>   |        |         |         |         |         |         |        |         |         |         |         |         |         |         |         |         |         |         |
|                        | 22.301 | 56.898  | 56.812  | 59.359  | 67.534  | 94.418  | 37.847 | 57.041  | 54.808  | 234.521 | 186.474 | 212.975 | 0       | 8.158   | 0       | 45      | 357     | 2.033   |
| <b>Total Copar.</b>    |        |         |         |         |         |         |        |         |         |         |         |         |         |         |         |         |         |         |
|                        | 99.322 | 226.958 | 187.761 | 142.552 | 145.665 | 197.257 | 95.859 | 141.113 | 200.206 | 436.251 | 399.121 | 512.554 | 732.304 | 918.125 | 765.790 | 913.107 | 743.330 | 875.016 |

**Cuadro A7: Importaciones intrarregionales de Ecuador por copartípe y Acuerdo**  
en miles de dólares (continuación)

| Copartípe / Acuerdo    | 1993   | 1994    | 1995    | 1996    | 1997    | 1998    | 1999    | 2000    | 2001    | 2002    | 2003    | 2004      | 2005      | 2006      | 2007      | 2008      | 2009      | 2010      |  |
|------------------------|--------|---------|---------|---------|---------|---------|---------|---------|---------|---------|---------|-----------|-----------|-----------|-----------|-----------|-----------|-----------|--|
| <b>Colombia</b>        |        |         |         |         |         |         |         |         |         |         |         |           |           |           |           |           |           |           |  |
| <b>Regionales</b>      |        |         |         |         |         |         |         |         |         |         |         |           |           |           |           |           |           |           |  |
| 4                      | 35.582 | 123.330 | 168.736 | 132.548 | 25      | 1.344   | 0       | 0       | 2       | 107     | 0       | 0         | 0         | 37.006    | 0         | 0         | 0         | 0         |  |
| 7                      | nc     | nc      | nc      | nc      | nc      | nc      | 9.877   | 5.763   | 10.542  | 12.466  | 11.916  | 12.369    | 9.529     | 11.424    | 14.834    | 19.084    | 0         | 0         |  |
| <b>Agropecuarios</b>   |        |         |         |         |         |         |         |         |         |         |         |           |           |           |           |           |           |           |  |
| 2                      | 9      | 71      | 0       | 291     | 1.021   | 1.253   | 868     | 587     | 671     | 1.034   | 76      | 963       | 592       | 596       | 392       | 2.393     | 0         | 0         |  |
| <b>Art. 14 Tr. 80</b>  |        |         |         |         |         |         |         |         |         |         |         |           |           |           |           |           |           |           |  |
| 2                      | 0      | 11.293  | 8.339   | 10.668  | 10.599  | 10.273  | nc      | nc      | nc      | nc      | nc      | nc        | nc        | nc        | nc        | nc        | nc        | nc        |  |
| <b>Total Negociado</b> |        |         |         |         |         |         |         |         |         |         |         |           |           |           |           |           |           |           |  |
|                        | 35.591 | 134.694 | 177.075 | 143.507 | 11.645  | 12.870  | 10.745  | 6.350   | 11.215  | 13.607  | 11.992  | 13.332    | 10.121    | 49.026    | 15.226    | 21.477    | 0         | 0         |  |
| <b>Total No Neg.</b>   |        |         |         |         |         |         |         |         |         |         |         |           |           |           |           |           |           |           |  |
|                        | 64.024 | 163.251 | 222.498 | 234.963 | 499.444 | 579.297 | 352.678 | 511.359 | 751.515 | 868.282 | 901.500 | 1.093.891 | 1.356.092 | 1.436.650 | 1.438.714 | 1.692.847 | 1.592.934 | 1.927.031 |  |
| <b>Total Copar.</b>    |        |         |         |         |         |         |         |         |         |         |         |           |           |           |           |           |           |           |  |
|                        | 99.615 | 297.945 | 399.573 | 378.470 | 511.089 | 592.167 | 363.423 | 517.709 | 762.730 | 881.889 | 913.492 | 1.107.223 | 1.366.213 | 1.485.676 | 1.453.940 | 1.714.324 | 1.592.934 | 1.927.031 |  |
| <b>Cuba</b>            |        |         |         |         |         |         |         |         |         |         |         |           |           |           |           |           |           |           |  |
| <b>Compl.Económica</b> |        |         |         |         |         |         |         |         |         |         |         |           |           |           |           |           |           |           |  |
| 46                     | nc     | nc      | nc      | nc      | nc      | nc      | nc      | nc      | 546     | 306     | 244     | 233       | 267       | 506       | 2.579     | 2.710     | 1.877     | 2.876     |  |
| <b>Art. 25 Tr. 80</b>  |        |         |         |         |         |         |         |         |         |         |         |           |           |           |           |           |           |           |  |
| 32                     | 0      | 0       | 0       | 0       | 336     | 243     | 298     | 99      | nc      | nc      | nc      | nc        | nc        | nc        | nc        | nc        | nc        | nc        |  |
| <b>Regionales</b>      |        |         |         |         |         |         |         |         |         |         |         |           |           |           |           |           |           |           |  |
| 4                      | nc     | nc      | nc      | nc      | nc      | nc      | 1       | 1       | 51      | 151     | 39      | 10        | 0         | 15        | 19        | 43        | 1.164     | 40        |  |
| 7                      | nc     | nc      | nc      | nc      | nc      | nc      | 42      | 0       | 3       | 0       | 2       | 0         | 34        | 170       | 23        | 0         | 0         | 2         |  |
| <b>Agropecuarios</b>   |        |         |         |         |         |         |         |         |         |         |         |           |           |           |           |           |           |           |  |
| 2                      | nc     | 0       | 0       | 0       | 1       | 0       | 0       | 2       | 1       | 0       | 0       | 0         | 0         | 0         | 0         | 0         | 0         | 0         |  |
| <b>Total Negociado</b> |        |         |         |         |         |         |         |         |         |         |         |           |           |           |           |           |           |           |  |
|                        | 0      | 0       | 0       | 0       | 337     | 243     | 341     | 102     | 601     | 457     | 285     | 243       | 301       | 691       | 2.621     | 2.753     | 3.041     | 2.918     |  |
| <b>Total No Neg.</b>   |        |         |         |         |         |         |         |         |         |         |         |           |           |           |           |           |           |           |  |
|                        | 393    | 553     | 8.519   | 6.392   | 609     | 1.753   | 105     | 27      | 30      | 120     | 82      | 28        | 36        | 31        | 1         | 17        | 19        | 128       |  |
| <b>Total Copar.</b>    |        |         |         |         |         |         |         |         |         |         |         |           |           |           |           |           |           |           |  |
|                        | 393    | 553     | 8.519   | 6.392   | 946     | 1.996   | 446     | 129     | 631     | 577     | 367     | 271       | 337       | 722       | 2.622     | 2.770     | 3.060     | 3.046     |  |
| <b>Chile</b>           |        |         |         |         |         |         |         |         |         |         |         |           |           |           |           |           |           |           |  |
| <b>Compl.Económica</b> |        |         |         |         |         |         |         |         |         |         |         |           |           |           |           |           |           |           |  |
| 15                     | 27.948 | 35.694  | nc      | nc      | nc      | nc      | nc      | nc      | nc      | nc      | nc      | nc        | nc        | nc        | nc        | nc        | nc        | nc        |  |
| <b>Art. 25 Tr. 80</b>  |        |         |         |         |         |         |         |         |         |         |         |           |           |           |           |           |           |           |  |
| 32                     | nc     | nc      | 107.507 | 127.334 | 159.297 | 195.714 | 121.351 | 171.322 | 256.107 | 271.367 | 313.080 | 362.626   | 376.613   | 443.961   | 478.670   | 547.152   | 483.469   | nc        |  |
| 65                     | nc     | nc      | nc      | nc      | nc      | nc      | nc      | nc      | nc      | nc      | nc      | nc        | nc        | nc        | nc        | nc        | nc        | 516.915   |  |
| <b>Regionales</b>      |        |         |         |         |         |         |         |         |         |         |         |           |           |           |           |           |           |           |  |
| 4                      | 7.846  | 12.663  | 1.962   | 3.091   | 2.050   | 1.907   | 0       | 0       | 16      | 656     | 14      | 0         | 96        | 22        | 0         | 0         | 873       | 2.093     |  |
| 7                      | nc     | nc      | nc      | nc      | nc      | nc      | 436     | 290     | 407     | 423     | 316     | 0         | 1.938     | 0         | 2.317     | 5.163     | 0         | 0         |  |
| <b>Agropecuarios</b>   |        |         |         |         |         |         |         |         |         |         |         |           |           |           |           |           |           |           |  |
| 2                      | 82     | 136     | 0       | 95      | 318     | 778     | 745     | 429     | 306     | 2.338   | 0       | 0         | 287       | 0         | 837       | 878       | 0         | 0         |  |
| <b>Art. 14 Tr. 80</b>  |        |         |         |         |         |         |         |         |         |         |         |           |           |           |           |           |           |           |  |
| 2                      | 0      | 1.558   | 1.100   | 1.164   | 668     | 1.065   | nc      | nc      | nc      | nc      | nc      | nc        | nc        | nc        | nc        | nc        | nc        | nc        |  |
| <b>Total Negociado</b> |        |         |         |         |         |         |         |         |         |         |         |           |           |           |           |           |           |           |  |
|                        | 35.876 | 50.051  | 110.569 | 131.684 | 162.333 | 199.464 | 122.532 | 172.041 | 256.836 | 274.784 | 313.410 | 362.626   | 378.934   | 443.983   | 481.824   | 553.193   | 484.342   | 519.008   |  |
| <b>Total No Neg.</b>   |        |         |         |         |         |         |         |         |         |         |         |           |           |           |           |           |           |           |  |
|                        | 12.554 | 16.568  | 933     | 3.501   | 2.398   | 1.891   | 2       | 8       | 2.207   | 1.987   | 1.979   | 2.325     | 1.834     | 2.132     | 0         | 78        | 2.555     | 2.964     |  |
| <b>Total Copar.</b>    |        |         |         |         |         |         |         |         |         |         |         |           |           |           |           |           |           |           |  |
|                        | 48.430 | 66.619  | 111.502 | 135.185 | 164.731 | 201.355 | 122.534 | 172.049 | 259.043 | 276.771 | 315.389 | 364.951   | 380.768   | 446.115   | 481.824   | 553.271   | 486.897   | 521.972   |  |

**Cuadro A7: Importaciones intrarregionales de Ecuador por copartípe y Acuerdo**  
en miles de dólares (continuación)

| Copartípe / Acuerdo | 1993 | 1994   | 1995    | 1996    | 1997    | 1998    | 1999    | 2000   | 2001    | 2002    | 2003    | 2004    | 2005    | 2006    | 2007    | 2008    | 2009    | 2010    |         |
|---------------------|------|--------|---------|---------|---------|---------|---------|--------|---------|---------|---------|---------|---------|---------|---------|---------|---------|---------|---------|
| <b>México</b>       |      |        |         |         |         |         |         |        |         |         |         |         |         |         |         |         |         |         |         |
| Renegociación       | 29   | 6.794  | 7.294   | 16.689  | 24.464  | 29.617  | 29.313  | 19.869 | 30.450  | 39.903  | 29.435  | 58.533  | 80.252  | 75.066  | 60.210  | 49.838  | 187.933 | 112.941 | 137.142 |
| Regionales          | 4    | 39.296 | 115.681 | 99.580  | 118.509 | 74.861  | 65.756  | 25.463 | 29.084  | 81.763  | 115.176 | 57.687  | 95.715  | 174.535 | 204.138 | 335.219 | 375.480 | 284.145 | 268.046 |
|                     | 7    | nc     | nc      | nc      | nc      | nc      | nc      | 4.503  | 1.729   | 2.804   | 3.161   | 3.482   | 2       | 4.089   | 3       | 5.872   | 8.402   | 0       | 9       |
| Art. 14 Tr. 80      | 2    | 0      | 2.743   | 3.637   | 3.334   | 4.090   | 3.148   | nc     | nc      | nc      | nc      | nc      | nc      | nc      | nc      | nc      | nc      | nc      | nc      |
| Total Negociado     |      | 46.090 | 125.718 | 119.906 | 146.307 | 108.568 | 98.217  | 49.835 | 61.263  | 124.470 | 147.772 | 119.702 | 175.969 | 253.690 | 264.351 | 390.929 | 571.815 | 397.086 | 405.197 |
| Total No Neg.       |      | 13.072 | 25.044  | 38.628  | 51.382  | 59.405  | 57.906  | 46.243 | 65.665  | 76.427  | 96.821  | 134.967 | 158.977 | 216.600 | 233.606 | 182.802 | 239.234 | 314.153 | 476.438 |
| Total Copar.        |      | 59.162 | 150.762 | 158.534 | 197.689 | 167.973 | 156.123 | 96.078 | 126.928 | 200.897 | 244.593 | 254.669 | 334.946 | 470.290 | 497.957 | 573.731 | 811.049 | 711.239 | 881.635 |
| <b>Paraguay</b>     |      |        |         |         |         |         |         |        |         |         |         |         |         |         |         |         |         |         |         |
| Compl.Económica     | 30   | nc     | 6       | 2.524   | 2.225   | 2.506   | 2.199   | 1.669  | 1.540   | 2.530   | 2.430   | 30.778  | 15.524  | nc      | nc      | nc      | nc      | nc      | nc      |
|                     | 59   | nc     | nc      | nc      | nc      | nc      | nc      | nc     | nc      | nc      | nc      | nc      | 17.015  | 30.839  | 10.110  | 16.745  | 34.372  | 25.513  |         |
| Regionales          | 3    | 0      | 108     | 0       | 0       | 0       | 0       | 0      | 0       | 0       | 75      | 102     | 0       | 559     | 0       | 0       | 0       | 0       | 0       |
|                     | 4    | 57     | 0       | 10      | 0       | 0       | 0       | 0      | 0       | 0       | 1.315   | 0       | 0       | 356     | 0       | 0       | 0       | 0       | 0       |
|                     | 7    | nc     | nc      | nc      | nc      | nc      | nc      | 10     | 32      | 59      | 56      | 84      | 13.027  | 137     | 76      | 89      | 30      | 0       | 0       |
| Art. 14 Tr. 80      | 2    | 0      | 1       | 18      | 2       | 4       | 6       | nc     | nc      | nc      | nc      | nc      | nc      | nc      | nc      | nc      | nc      | nc      | nc      |
| Total Negociado     |      | 57     | 115     | 2.552   | 2.227   | 2.510   | 2.205   | 1.679  | 1.572   | 2.589   | 3.876   | 30.964  | 28.551  | 17.711  | 31.271  | 10.199  | 16.775  | 34.372  | 25.513  |
| Total No Neg.       |      | 42     | 268     | 2       | 3       | 5       | 59      | 0      | 27      | 88      | 2.089   | 961     | 0       | 0       | 1.015   | 0       | 0       | 1       | 33      |
| Total Copar.        |      | 99     | 383     | 2.554   | 2.230   | 2.515   | 2.264   | 1.679  | 1.599   | 2.677   | 5.965   | 31.925  | 28.551  | 17.711  | 32.286  | 10.199  | 16.775  | 34.373  | 25.546  |
| <b>Perú</b>         |      |        |         |         |         |         |         |        |         |         |         |         |         |         |         |         |         |         |         |
| Regionales          | 4    | 20.067 | 35.899  | 26.666  | 26.869  | 0       | 0       | 0      | 0       | 0       | 0       | 0       | 0       | 0       | 0       | 0       | 0       | 0       | 0       |
|                     | 7    | nc     | nc      | nc      | nc      | nc      | nc      | 497    | 501     | 768     | 1.471   | 1.926   | 4.589   | 3.472   | 3.381   | 2.478   | 4.495   | 0       | 0       |
| Agropecuarios       | 2    | 3      | 0       | 1       | 86      | 132     | 200     | 113    | 440     | 171     | 547     | 5       | 232     | 295     | 549     | 60      | 635     | 0       | 0       |
| Art. 14 Tr. 80      | 2    | 0      | 105     | 293     | 591     | 340     | 455     | nc     | nc      | nc      | nc      | nc      | nc      | nc      | nc      | nc      | nc      | nc      | nc      |
| Total Negociado     |      | 20.070 | 36.004  | 26.960  | 27.546  | 472     | 655     | 610    | 941     | 939     | 2.018   | 1.931   | 4.821   | 3.767   | 3.930   | 2.538   | 5.130   | 0       | 0       |
| Total No Neg.       |      | 14.647 | 16.417  | 12.889  | 12.856  | 65.046  | 97.723  | 47.526 | 71.334  | 90.719  | 135.142 | 152.017 | 198.172 | 316.100 | 312.553 | 383.930 | 483.348 | 610.671 | 865.900 |
| Total Copar.        |      | 34.717 | 52.421  | 39.849  | 40.402  | 65.518  | 98.378  | 48.136 | 72.275  | 91.658  | 137.160 | 153.948 | 202.993 | 319.867 | 316.483 | 386.468 | 488.478 | 610.671 | 865.900 |

**Cuadro A7: Importaciones intrarregionales de Ecuador por copartípe y Acuerdo  
en miles de dólares (continuación)**

| Copartípe / Acuerdo | 1993 | 1994   | 1995    | 1996    | 1997    | 1998    | 1999    | 2000    | 2001    | 2002    | 2003    | 2004    | 2005    | 2006    | 2007    | 2008      | 2009      | 2010      |         |
|---------------------|------|--------|---------|---------|---------|---------|---------|---------|---------|---------|---------|---------|---------|---------|---------|-----------|-----------|-----------|---------|
| Uruguay             |      |        |         |         |         |         |         |         |         |         |         |         |         |         |         |           |           |           |         |
| Renegociación       | 24   | 244    | nc      | nc      | nc      | nc      | nc      | nc      | nc      | nc      | nc      | nc      | nc      | nc      | nc      | nc        | nc        | nc        | nc      |
| Compl.Económica     | 28   | nc     | 2.859   | 7.064   | 8.107   | 17.548  | 27.895  | 17.343  | 10.806  | 12.775  | 12.863  | 8.329   | 12.255  | nc      | nc      | nc        | nc        | nc        | nc      |
|                     | 59   | nc     | nc      | nc      | nc      | nc      | nc      | nc      | nc      | nc      | nc      | nc      | 35.411  | 49.697  | 67.924  | 46.363    | 55.739    | 50.104    |         |
| Regionales          |      |        |         |         |         |         |         |         |         |         |         |         |         |         |         |           |           |           |         |
|                     | 4    | 4.446  | 17      | 0       | 19      | 83      | 33      | 63      | 0       | 23      | 73      | 19      | 94      | 0       | 0       | 0         | 0         | 0         | 0       |
|                     | 7    | nc     | nc      | nc      | nc      | nc      | nc      | 2       | 16      | 24      | 80      | 13      | 0       | 19      | 53      | 259       | 844       | 0         | 0       |
| Art. 14 Tr. 80      | 2    | 0      | 9       | 9       | 1       | 6       | 6       | nc      | nc      | nc      | nc      | nc      | nc      | nc      | nc      | nc        | nc        | nc        | nc      |
| Total Negociado     |      | 4.690  | 2.885   | 7.073   | 8.127   | 17.637  | 27.934  | 17.408  | 10.822  | 12.822  | 13.016  | 8.361   | 12.349  | 35.430  | 49.750  | 68.183    | 47.207    | 55.739    | 50.104  |
| Total No Neg.       |      | 1.493  | 1.750   | 158     | 45      | 850     | 3.257   | 606     | 277     | 232     | 135     | 156     | 253     | 0       | 116     | 0         | 6         | 58        | 25      |
| Total Copar.        |      | 6.183  | 4.635   | 7.231   | 8.172   | 18.487  | 31.191  | 18.014  | 11.099  | 13.054  | 13.151  | 8.517   | 12.602  | 35.430  | 49.866  | 68.183    | 47.213    | 55.797    | 50.129  |
| Venezuela           |      |        |         |         |         |         |         |         |         |         |         |         |         |         |         |           |           |           |         |
| Regionales          | 4    | 0      | 0       | 0       | 0       | 0       | 0       | 0       | 0       | 0       | 0       | 0       | 0       | 9.061   | 0       | 0         | 0         | 0         | 0       |
|                     | 7    | nc     | nc      | nc      | nc      | nc      | nc      | 1.018   | 336     | 139     | 150     | 66      | 56      | 48      | 45      | 54        | 34        | 0         | 0       |
| Agropecuarios       | 2    | 0      | 0       | 0       | 1       | 0       | 3       | 1       | 0       | 0       | 0       | 0       | 0       | 0       | 0       | 0         | 0         | 0         | 0       |
| Art. 14 Tr. 80      | 2    | 0      | 391     | 573     | 632     | 860     | 1.148   | nc      | nc      | nc      | nc      | nc      | nc      | nc      | nc      | nc        | nc        | nc        | nc      |
| Total Negociado     |      | 0      | 391     | 573     | 633     | 860     | 1.151   | 1.019   | 336     | 139     | 150     | 66      | 56      | 48      | 9.106   | 54        | 34        | 0         | 0       |
| Total No Neg.       |      | 46.887 | 159.590 | 261.995 | 170.098 | 337.531 | 268.233 | 192.163 | 299.411 | 306.007 | 362.968 | 383.675 | 561.313 | 481.623 | 447.759 | 1.297.882 | 2.531.778 | 1.021.122 | 523.179 |
| Total Copar.        |      | 46.887 | 159.981 | 262.568 | 170.731 | 338.391 | 269.384 | 193.182 | 299.747 | 306.146 | 363.118 | 383.741 | 561.369 | 481.671 | 456.865 | 1.297.936 | 2.531.812 | 1.021.122 | 523.179 |

Fuente: Información suministrada por los países miembros

Elaboración: Secretaría General de la ALADI

nc: No corresponde

**Cuadro A8: Importaciones intrarregionales de México por copartícipe y Acuerdo,**  
en miles de dólares

| Copartícipe / Acuerdo | 1993    | 1994    | 1995    | 1996    | 1997    | 1998    | 1999    | 2000    | 2001    | 2002    | 2003    | 2004      | 2005      | 2006      | 2007      | 2008      | 2009      | 2010      |
|-----------------------|---------|---------|---------|---------|---------|---------|---------|---------|---------|---------|---------|-----------|-----------|-----------|-----------|-----------|-----------|-----------|
| Argentina             |         |         |         |         |         |         |         |         |         |         |         |           |           |           |           |           |           |           |
| Comerciales           |         |         |         |         |         |         |         |         |         |         |         |           |           |           |           |           |           |           |
| 10                    | 0       | 5.455   | 0       | 0       | 0       | nc      | nc      | nc      | nc      | nc      | nc      | nc        | nc        | nc        | nc        | nc        | nc        | nc        |
| 15                    | 88      | 5.931   | 0       | 0       | 22      | nc      | nc      | nc      | nc      | nc      | nc      | nc        | nc        | nc        | nc        | nc        | nc        | nc        |
| 16                    | 46      | 2.522   | 0       | 0       | 0       | nc      | nc      | nc      | nc      | nc      | nc      | nc        | nc        | nc        | nc        | nc        | nc        | nc        |
| 18                    | 0       | 912     | 0       | 0       | 0       | 0       | nc      | nc      | nc      | nc      | nc      | nc        | nc        | nc        | nc        | nc        | nc        | nc        |
| 19                    | 682     | 0       | 0       | 0       | 0       | 0       | nc      | nc      | nc      | nc      | nc      | nc        | nc        | nc        | nc        | nc        | nc        | nc        |
| 21                    | 30      | 1.567   | 0       | 0       | 0       | nc      | nc      | nc      | nc      | nc      | nc      | nc        | nc        | nc        | nc        | nc        | nc        | nc        |
| 24                    | 1       | 137     | nc      | nc      | nc      | nc      | nc      | nc      | nc      | nc      | nc      | nc        | nc        | nc        | nc        | nc        | nc        | nc        |
| 26                    | 475     | 76      | 0       | 0       | 0       | nc      | nc      | nc      | nc      | nc      | nc      | nc        | nc        | nc        | nc        | nc        | nc        | nc        |
| Compl.Económica       |         |         |         |         |         |         |         |         |         |         |         |           |           |           |           |           |           |           |
| 6                     | 60.698  | 55.448  | 54.067  | 68.409  | 70.318  | 101.819 | 91.423  | 85.047  | 186.876 | 77.935  | 212.863 | 260.667   | 381.763   | 381.999   | 421.598   | 558.358   | 412.179   | 422.644   |
| 55                    | nc      | nc      | nc      | nc      | nc      | nc      | nc      | nc      | nc      | nc      | 325.887 | 457.740   | 519.811   | 510.770   | 572.259   | 531.675   | 354.133   | 384.803   |
| Regionales            |         |         |         |         |         |         |         |         |         |         |         |           |           |           |           |           |           |           |
| 4                     | 74.002  | 146.217 | 29.867  | 74.073  | 79.377  | 57.350  | 75.972  | 76.485  | 126.325 | 280.969 | 203.971 | 261.761   | 248.933   | 778.092   | 442.698   | 240.332   | 164.698   | 71.146    |
| 7                     | nc      | nc      | nc      | nc      | nc      | nc      | 7.089   | 9.526   | 12.026  | 9.467   | 10.182  | 12.686    | 11.739    | 12.314    | 12.784    | 13.902    | 5.466     | 501       |
| Art. 14 Tr. 80        |         |         |         |         |         |         |         |         |         |         |         |           |           |           |           |           |           |           |
| 2                     | 106     | 57      | 5.212   | 5.321   | 8.231   | 7.984   | nc      | nc      | nc      | nc      | nc      | nc        | nc        | nc        | nc        | nc        | nc        | nc        |
| Total Negociado       | 136.128 | 218.322 | 89.146  | 147.803 | 157.948 | 167.153 | 174.484 | 171.058 | 325.227 | 368.371 | 752.903 | 992.854   | 1.162.246 | 1.683.175 | 1.449.339 | 1.344.267 | 936.476   | 879.095   |
| Total No Neg.         | 115.885 | 114.365 | 101.559 | 151.838 | 78.247  | 96.444  | 37.144  | 76.340  | 115.994 | 318.918 | 114.255 | 115.432   | 140.571   | 115.350   | 160.404   | 92.150    | 208.126   | 213.753   |
| Total Copar.          | 252.013 | 332.687 | 190.705 | 299.641 | 236.195 | 263.597 | 211.628 | 247.398 | 441.221 | 687.289 | 867.158 | 1.108.286 | 1.302.817 | 1.798.525 | 1.609.743 | 1.436.417 | 1.144.602 | 1.092.847 |
| Bolivia               |         |         |         |         |         |         |         |         |         |         |         |           |           |           |           |           |           |           |
| Renegociación         |         |         |         |         |         |         |         |         |         |         |         |           |           |           |           |           |           |           |
| 31                    | 3.965   | 18.053  | nc      | nc      | nc      | nc      | nc      | nc      | nc      | nc      | nc      | nc        | nc        | nc        | nc        | nc        | nc        | nc        |
| Compl.Económica       |         |         |         |         |         |         |         |         |         |         |         |           |           |           |           |           |           |           |
| 31                    | nc      | nc      | 5.018   | 7.797   | 9.901   | 6.119   | 7.601   | 13.158  | 13.930  | 23.296  | 29.207  | 30.674    | 29.673    | 38.619    | 58.046    | 53.899    | 39.903    | nc        |
| 66                    | nc      | nc      | nc      | nc      | nc      | nc      | nc      | nc      | nc      | nc      | nc      | nc        | nc        | nc        | nc        | nc        | nc        | 44.201    |
| Regionales            |         |         |         |         |         |         |         |         |         |         |         |           |           |           |           |           |           |           |
| 1                     | 104     | 88      | 0       | 68      | 0       | 0       | 0       | 0       | 0       | 0       | 0       | 0         | 0         | 0         | 0         | 0         | 0         | 2.398     |
| 4                     | 11.886  | 243     | 0       | 44      | 14      | 0       | 0       | 0       | 0       | 0       | 0       | 0         | 0         | 0         | 0         | 0         | 0         | 0         |
| 7                     | nc      | nc      | nc      | nc      | nc      | nc      | nc      | 12      | 119     | 1       | 6       | 18        | 22        | 23        | 62        | 23        | 0         | 0         |
| Art. 14 Tr. 80        |         |         |         |         |         |         |         |         |         |         |         |           |           |           |           |           |           |           |
| 2                     | 0       | 4       | 56      | 0       | 2       | 100     | nc      | nc      | nc      | nc      | nc      | nc        | nc        | nc        | nc        | nc        | nc        | nc        |
| Total Negociado       | 15.955  | 18.388  | 5.074   | 7.909   | 9.917   | 6.219   | 7.613   | 13.277  | 13.931  | 23.302  | 29.225  | 30.696    | 29.696    | 38.681    | 58.069    | 53.899    | 42.301    | 44.376    |
| Total No Neg.         | 280     | 689     | 52      | 96      | 402     | 759     | 196     | 80      | 62      | 312     | 224     | 333       | 249       | 270       | 600       | 624       | 2.422     | 412       |
| Total Copar.          | 16.235  | 19.077  | 5.126   | 8.005   | 10.319  | 6.978   | 7.809   | 13.357  | 13.993  | 23.614  | 29.449  | 31.029    | 29.945    | 38.951    | 58.669    | 54.523    | 44.723    | 44.789    |

**Cuadro A8: Importaciones intrarregionales de México por copartícipe y Acuerdo**  
en miles de dólares (continuación)

| Copartícipe / Acuerdo  | 1993    | 1994    | 1995    | 1996    | 1997    | 1998    | 1999    | 2000      | 2001      | 2002      | 2003      | 2004      | 2005      | 2006      | 2007      | 2008      | 2009      | 2010      |    |
|------------------------|---------|---------|---------|---------|---------|---------|---------|-----------|-----------|-----------|-----------|-----------|-----------|-----------|-----------|-----------|-----------|-----------|----|
| <b>Brasil</b>          |         |         |         |         |         |         |         |           |           |           |           |           |           |           |           |           |           |           |    |
| <b>Compl.Económica</b> |         |         |         |         |         |         |         |           |           |           |           |           |           |           |           |           |           |           |    |
| 53                     | nc      | nc      | nc      | nc      | nc      | nc      | nc      | nc        | nc        | nc        | 291.456   | 582.988   | 553.870   | 595.815   | 549.219   | 668.480   | 390.047   | 410.973   |    |
| 55                     | nc      | nc      | nc      | nc      | nc      | nc      | nc      | nc        | nc        | nc        | 1.805.116 | 2.068.424 | 927.574   | 964.288   | 2.214.464 | 2.229.523 | 1.491.913 | 2.085.504 |    |
| <b>Renegociación</b>   |         |         |         |         |         |         |         |           |           |           |           |           |           |           |           |           |           |           |    |
| 9                      | 155.441 | 130.257 | 101.657 | 115.377 | 132.207 | 0       | 0       | 0         | 661.341   | 479.669   | nc        | nc        | nc        | nc        | nc        | nc        | nc        | nc        | nc |
| <b>Comerciales</b>     |         |         |         |         |         |         |         |           |           |           |           |           |           |           |           |           |           |           |    |
| 9                      | 16.078  | 17.050  | 735     | 6.861   | 2.811   | nc      | nc      | nc        | nc        | nc        | nc        | nc        | nc        | nc        | nc        | nc        | nc        | nc        | nc |
| 10                     | 7.671   | 3.529   | 1.250   | 3.766   | 4.703   | nc      | nc      | nc        | nc        | nc        | nc        | nc        | nc        | nc        | nc        | nc        | nc        | nc        | nc |
| 12                     | 4.815   | 5.313   | 2.984   | 4.342   | 7.927   | nc      | nc      | nc        | nc        | nc        | nc        | nc        | nc        | nc        | nc        | nc        | nc        | nc        | nc |
| 15                     | 4.329   | 5.328   | 5.003   | 4.622   | 3.233   | nc      | nc      | nc        | nc        | nc        | nc        | nc        | nc        | nc        | nc        | nc        | nc        | nc        | nc |
| 16                     | 6.870   | 15.356  | 2.875   | 11.306  | 17.067  | nc      | nc      | nc        | nc        | nc        | nc        | nc        | nc        | nc        | nc        | nc        | nc        | nc        | nc |
| 18                     | 32.645  | 52.253  | 24.184  | 29.045  | 38.841  | 0       | nc      | nc        | nc        | nc        | nc        | nc        | nc        | nc        | nc        | nc        | nc        | nc        | nc |
| 19                     | 1.466   | 59      | 1.165   | 1.011   | 610     | 0       | nc      | nc        | nc        | nc        | nc        | nc        | nc        | nc        | nc        | nc        | nc        | nc        | nc |
| 20                     | 51      | 527     | 678     | 625     | 737     | nc      | nc      | nc        | nc        | nc        | nc        | nc        | nc        | nc        | nc        | nc        | nc        | nc        | nc |
| 21                     | 5.171   | 6.284   | 6.051   | 3.342   | 4.515   | nc      | nc      | nc        | nc        | nc        | nc        | nc        | nc        | nc        | nc        | nc        | nc        | nc        | nc |
| 22                     | 523     | 377     | 346     | 90      | 402     | nc      | nc      | nc        | nc        | nc        | nc        | nc        | nc        | nc        | nc        | nc        | nc        | nc        | nc |
| 26                     | 3.090   | 12.049  | 5.210   | 6.225   | 10.278  | nc      | nc      | nc        | nc        | nc        | nc        | nc        | nc        | nc        | nc        | nc        | nc        | nc        | nc |
| 27                     | 176     | 187     | 420     | 311     | 375     | nc      | nc      | nc        | nc        | nc        | nc        | nc        | nc        | nc        | nc        | nc        | nc        | nc        | nc |
| <b>Regionales</b>      |         |         |         |         |         |         |         |           |           |           |           |           |           |           |           |           |           |           |    |
| 4                      | 660.414 | 685.584 | 351.696 | 399.541 | 422.673 | 749.141 | 825.752 | 1.136.067 | 1.143.744 | 1.035.009 | 940.220   | 1.351.276 | 1.366.105 | 1.594.069 | 2.602.369 | 1.592.600 | 1.070.532 | 1.094.149 |    |
| 7                      | nc      | nc      | nc      | nc      | nc      | nc      | 713     | 1.547     | 1.243     | 2.840     | 2.081     | 2.316     | 2.777     | 3.102     | 3.028     | 2.843     | 1.444     | 1.405     |    |
| <b>Art. 14 Tr. 80</b>  |         |         |         |         |         |         |         |           |           |           |           |           |           |           |           |           |           |           |    |
| 2                      | 1.737   | 21      | 337     | 251     | 1.121   | 904     | nc      | nc        | nc        | nc        | nc        | nc        | nc        | nc        | nc        | nc        | nc        | nc        | nc |
| <b>Total Negociado</b> |         |         |         |         |         |         |         |           |           |           |           |           |           |           |           |           |           |           |    |
| <b>Total No Neg.</b>   |         |         |         |         |         |         |         |           |           |           |           |           |           |           |           |           |           |           |    |
| <b>Total Copar.</b>    |         |         |         |         |         |         |         |           |           |           |           |           |           |           |           |           |           |           |    |
| <b>Colombia</b>        |         |         |         |         |         |         |         |           |           |           |           |           |           |           |           |           |           |           |    |
| <b>Renegociación</b>   |         |         |         |         |         |         |         |           |           |           |           |           |           |           |           |           |           |           |    |
| 40                     | 29.553  | 54.943  | nc      | nc      | nc      | nc      | nc      | nc        | nc        | nc        | nc        | nc        | nc        | nc        | nc        | nc        | nc        | nc        | nc |
| 33                     | nc      | nc      | 80.436  | 81.782  | 104.144 | 108.200 | 198.539 | 236.367   | 341.112   | 306.565   | 364.473   | 624.106   | 620.856   | 660.395   | 693.918   | 1.036.609 | 561.272   | 767.733   |    |
| <b>Regionales</b>      |         |         |         |         |         |         |         |           |           |           |           |           |           |           |           |           |           |           |    |
| 4                      | 38.158  | 57.229  | 1       | 5.391   | 4.186   | 1       | 0       | 1         | 0         | 0         | 0         | 0         | 0         | 0         | 0         | 32.395    | 43.345    | 22        |    |
| 7                      | nc      | nc      | nc      | nc      | nc      | nc      | 19.840  | 34.422    | 1         | 43.245    | 38.639    | 0         | 43.771    | 37.935    | 37.862    | 0         | 2.353     | 12        |    |
| <b>Art. 14 Tr. 80</b>  |         |         |         |         |         |         |         |           |           |           |           |           |           |           |           |           |           |           |    |
| 2                      | 13.639  | 794     | 16.930  | 9.836   | 15.904  | 24.128  | nc      | nc        | nc        | nc        | nc        | nc        | nc        | nc        | nc        | nc        | nc        | nc        | nc |
| <b>Total Negociado</b> |         |         |         |         |         |         |         |           |           |           |           |           |           |           |           |           |           |           |    |
| <b>Total No Neg.</b>   |         |         |         |         |         |         |         |           |           |           |           |           |           |           |           |           |           |           |    |
| <b>Total Copar.</b>    |         |         |         |         |         |         |         |           |           |           |           |           |           |           |           |           |           |           |    |

**Cuadro A8: Importaciones intrarregionales de México por copartícipe y Acuerdo**  
en miles de dólares (continuación)

| Copartícipe / Acuerdo | 1993 | 1994    | 1995    | 1996    | 1997    | 1998    | 1999    | 2000    | 2001    | 2002    | 2003      | 2004      | 2005      | 2006      | 2007      | 2008      | 2009      | 2010      |           |
|-----------------------|------|---------|---------|---------|---------|---------|---------|---------|---------|---------|-----------|-----------|-----------|-----------|-----------|-----------|-----------|-----------|-----------|
| <b>Cuba</b>           |      |         |         |         |         |         |         |         |         |         |           |           |           |           |           |           |           |           |           |
| Compl.Económica       | 51   | nc      | nc      | nc      | nc      | nc      | nc      | nc      | nc      | 17.770  | 8.061     | 9.679     | 8.628     | 15.365    | 16.146    | 10.167    | 5.164     | 7.459     | 10.713    |
| Art. 25 Tr. 80        | 12   | 0       | 0       | 0       | 19.797  | nd      | 9.100   | nd      | nc      | nc      | nc        | nc        | nc        | nc        | nc        | nc        | nc        | nc        | nc        |
| Regionales            | 4    | nc      | nc      | nc      | nc      | nc      | nd      | 0       | 0       | 9.599   | 15.856    | 6.997     | 8.886     | 3.433     | 26.116    | 5.055     | 47.326    | 4.590     | 6.052     |
|                       | 7    | nc      | nc      | nc      | nc      | nc      | nc      | 0       | 0       | 107     | 72        | 124       | 1.090     | 559       | 76        | 216       | 160       | 31        | 3         |
| Art. 14 Tr. 80        | 2    | 10      | 2       | 0       | 0       | nd      | nc      | nc      | nc      | nc      | nc        | nc        | nc        | nc        | nc        | nc        | nc        | nc        | nc        |
| Total Negociado       |      | 10      | 2       | 0       | 0       | 19.797  | nd      | 9.100   | nd      | 27.476  | 23.989    | 16.800    | 18.604    | 19.357    | 42.338    | 15.438    | 52.650    | 12.080    | 16.769    |
| Total No Neg.         |      | 7.073   | 11.781  | 6.234   | 22.850  | 14.427  | nd      | 96.628  | nd      | 1.206   | 301       | 3.507     | 2.545     | 943       | 1.066     | 210       | 753       | 1.018     | 1.007     |
| Total Copar.          |      | 7.083   | 11.783  | 6.234   | 22.850  | 34.224  | nd      | 105.728 | nd      | 28.682  | 24.290    | 20.307    | 21.149    | 20.300    | 43.404    | 15.648    | 53.403    | 13.098    | 17.775    |
| <b>Chile</b>          |      |         |         |         |         |         |         |         |         |         |           |           |           |           |           |           |           |           |           |
| Compl.Económica       | 17   | 91.663  | 133.502 | 490.248 | 458.978 | 370.000 | 494.338 | 673.587 | nc      | nc      | nc        | nc        | nc        | nc        | nc        | nc        | nc        | nc        | nc        |
|                       | 41   | nc      | nc      | nc      | nc      | nc      | nc      | nc      | 890.146 | 971.162 | 1.006.163 | 1.078.652 | 1.461.949 | 1.738.775 | 2.458.178 | 2.573.465 | 2.585.228 | 1.645.158 | 1.944.639 |
| Regionales            | 4    | 33.263  | 87.873  | 2.499   | 1.252   | 1.422   | 0       | 0       | 0       | 0       | 0         | 0         | 0         | 0         | 0         | 0         | 0         | 0         | 0         |
|                       | 7    | nc      | nc      | nc      | nc      | nc      | nc      | 1.379   | 2.363   | 5       | 2.078     | 1.648     | 0         | 4.604     | 4.859     | 6.771     | 0         | 1.480     | 4.588     |
| Art. 14 Tr. 80        | 2    | 59      | 148     | 2.958   | 810     | 964     | 1.581   | nc      | nc      | nc      | nc        | nc        | nc        | nc        | nc        | nc        | nc        | nc        | nc        |
| Total Negociado       |      | 124.985 | 221.523 | 495.705 | 461.040 | 372.386 | 495.919 | 674.966 | 892.509 | 971.167 | 1.008.241 | 1.080.300 | 1.461.949 | 1.743.379 | 2.463.037 | 2.580.236 | 2.585.228 | 1.646.638 | 1.949.227 |
| Total No Neg.         |      | 5.122   | 8.561   | 1.395   | 5.059   | 0       | 55.958  | 8.409   | 1.218   | 3.704   | 1.996     | 1.773     | 1.556     | 10.742    | 6.726     | 13.729    | 7.062     | 3.916     | 3.102     |
| Total Copar.          |      | 130.107 | 230.084 | 497.100 | 466.099 | 372.386 | 551.877 | 683.375 | 893.727 | 974.871 | 1.010.237 | 1.082.073 | 1.463.505 | 1.754.121 | 2.469.763 | 2.593.965 | 2.592.290 | 1.650.554 | 1.952.329 |
| <b>Ecuador</b>        |      |         |         |         |         |         |         |         |         |         |           |           |           |           |           |           |           |           |           |
| Renegociación         | 29   | 1.851   | 5.182   | 617     | 2.084   | 2.697   | 3.733   | 6.692   | 5.219   | 3.661   | 1.736     | 3.849     | 9.597     | 23.528    | 31.493    | 12.870    | 19.756    | 7.032     | 12.389    |
| Regionales            | 2    | 3.149   | 8.304   | 11.743  | 10.393  | 10.178  | 8.472   | 13.996  | 16.354  | 15.877  | 15.179    | 15.426    | 12.605    | 39.901    | 16.134    | 43.395    | 28.959    | 31.958    | 8.568     |
|                       | 4    | 30.961  | 73.495  | 46.375  | 47.350  | 30.240  | 23.786  | 29.414  | 46.721  | 86.624  | 13.665    | 30.056    | 24.130    | 28.070    | 13.326    | 0         | 99.653    | 12.927    | 18.583    |
|                       | 7    | nc      | nc      | nc      | nc      | nc      | nc      | 57      | 95      | 65      | 116       | 240       | 86        | 218       | 555       | 171       | 145       | 316       | 297       |
| Art. 14 Tr. 80        | 2    | 105     | 0       | 72      | 92      | 178     | 308     | nc      | nc      | nc      | nc        | nc        | nc        | nc        | nc        | nc        | nc        | nc        | nc        |
| Total Negociado       |      | 36.066  | 86.981  | 58.807  | 59.919  | 43.293  | 36.299  | 50.159  | 68.389  | 106.227 | 30.696    | 49.571    | 46.418    | 91.717    | 61.508    | 56.436    | 148.513   | 52.233    | 39.836    |
| Total No Neg.         |      | 1.493   | 2.494   | 9.933   | 2.120   | 7.963   | 33.817  | 9.699   | 6.793   | 4.098   | 2.426     | 4.564     | 7.507     | 14.261    | 8.863     | 66.728    | 39.726    | 50.973    | 65.150    |
| Total Copar.          |      | 37.559  | 89.475  | 68.740  | 62.039  | 51.256  | 70.116  | 59.858  | 75.182  | 110.325 | 33.122    | 54.135    | 53.925    | 105.978   | 70.371    | 123.164   | 188.239   | 103.206   | 104.986   |



**Cuadro A8: Importaciones intrarregionales de México por copartícipe y Acuerdo**  
en miles de dólares (continuación)

| Copartícipe / Acuerdo | 1993    | 1994    | 1995   | 1996    | 1997    | 1998    | 1999    | 2000    | 2001    | 2002    | 2003    | 2004    | 2005    | 2006    | 2007    | 2008    | 2009    | 2010    |       |
|-----------------------|---------|---------|--------|---------|---------|---------|---------|---------|---------|---------|---------|---------|---------|---------|---------|---------|---------|---------|-------|
| Paraguay              |         |         |        |         |         |         |         |         |         |         |         |         |         |         |         |         |         |         |       |
| Renegociación         | 38      | 4.673   | 4.377  | 2.590   | 1.305   | 1.804   | 924     | 374     | 735     | 492     | 517     | 259     | 1.308   | 2.214   | 3.554   | 6.062   | 10.061  | 3.606   | 6.572 |
| Regionales            |         |         |        |         |         |         |         |         |         |         |         |         |         |         |         |         |         |         |       |
| 3                     | 180     | 141     | 139    | 16.725  | 73      | 8       | 987     | 19      | 100     | 750     | 2.037   | 2.419   | 6.300   | 4.607   | 561     | 0       | 2.669   | 1.935   |       |
| 4                     | 114     | 215     | 2      | 128     | 8.598   | 119     | 1.457   | 318     | 1.301   | 149     | 937     | 692     | 192     | 171     | 1.245   | 1.046   | 1.340   | 1.193   |       |
| 7                     | nc      | nc      | nc     | nc      | nc      | nc      | 151     | 47      | 111     | 191     | 118     | 111     | 121     | 72      | 140     | 20      | 0       | 0       |       |
| Art. 14 TM80          | 2       | 0       | 0      | 0       | 5       | 27      | nc      | nc      | nc      | nc      | nc      | nc      | nc      | nc      | nc      | nc      | nc      | nc      | nc    |
| Total Negociado       | 4.967   | 4.733   | 2.731  | 18.158  | 10.480  | 1.078   | 2.969   | 1.119   | 2.004   | 1.607   | 3.351   | 4.530   | 8.827   | 8.404   | 8.008   | 11.127  | 7.615   | 9.701   |       |
| Total No Neg.         | 41      | 151     | 7      | 26      | 331     | 524     | 69      | 96      | 14      | 140     | 329     | 32.247  | 462     | 961     | 1.251   | 646     | 2.962   | 66.203  |       |
| Total Copar.          | 5.008   | 4.884   | 2.738  | 18.184  | 10.811  | 1.602   | 3.038   | 1.215   | 2.018   | 1.747   | 3.680   | 36.777  | 9.289   | 9.365   | 9.259   | 11.773  | 10.577  | 75.905  |       |
| Perú                  |         |         |        |         |         |         |         |         |         |         |         |         |         |         |         |         |         |         |       |
| Compl.Económica       |         |         |        |         |         |         |         |         |         |         |         |         |         |         |         |         |         |         |       |
| 8                     | 60.709  | 36.722  | 7.036  | 35.654  | 34.895  | 68.049  | 69.344  | 82.741  | 63.769  | 79.094  | 85.995  | 165.724 | 186.354 | 205.984 | 151.412 | 215.465 | 169.949 | 94.605  |       |
| Regionales            |         |         |        |         |         |         |         |         |         |         |         |         |         |         |         |         |         |         |       |
| 4                     | 106.733 | 159.207 | 89.063 | 78.750  | 100.631 | 49.971  | 102.846 | 87.532  | 75.153  | 0       | 0       | 0       | 0       | 0       | 0       | 163.041 | 65.498  | 0       |       |
| 7                     | nc      | nc      | nc     | nc      | nc      | nc      | 2.108   | 1.407   | 778     | 1.841   | 2.905   | 4.584   | 2.751   | 4.533   | 3.000   | 45      | 769     | 2.395   |       |
| Art. 14 Tr. 80        | 2       | 6       | 31     | 671     | 265     | 2.748   | 2.689   | nc      | nc      | nc      | nc      | nc      | nc      | nc      | nc      | nc      | nc      | nc      | nc    |
| Total Negociado       | 167.448 | 195.960 | 96.770 | 114.669 | 138.274 | 120.709 | 174.298 | 171.680 | 139.700 | 80.935  | 88.900  | 170.308 | 189.105 | 210.517 | 154.412 | 378.551 | 236.216 | 97.000  |       |
| Total No Neg.         | 2.502   | 14.963  | 1.963  | 1.984   | 3.311   | 22.179  | 6.227   | 4.998   | 1.487   | 71.362  | 42.284  | 111.659 | 256.255 | 259.657 | 228.576 | 47.692  | 119.151 | 240.135 |       |
| Total Copar.          | 169.950 | 210.923 | 98.733 | 116.653 | 141.585 | 142.888 | 180.525 | 176.678 | 141.187 | 152.297 | 131.184 | 281.967 | 445.360 | 470.174 | 382.988 | 426.243 | 355.367 | 337.136 |       |

**Cuadro A8: Importaciones intrarregionales de México por copartícipe y Acuerdo**  
en miles de dólares (continuación)

| Copartícipe / Acuerdo | 1993 | 1994    | 1995    | 1996    | 1997    | 1998    | 1999    | 2000    | 2001    | 2002    | 2003    | 2004    | 2005    | 2006    | 2007    | 2008      | 2009    | 2010    |
|-----------------------|------|---------|---------|---------|---------|---------|---------|---------|---------|---------|---------|---------|---------|---------|---------|-----------|---------|---------|
| Uruguay               |      |         |         |         |         |         |         |         |         |         |         |         |         |         |         |           |         |         |
| Comerciales           | 18   | 24      | 741     | 0       | 0       | 0       | 0       | 0       | 0       | 0       | 0       | 0       | 0       | 0       | 0       | 0         | 0       | 0       |
| Compl.Económica       | 5    | 30.969  | 24.182  | 10.559  | 18.857  | 26.481  | 26.057  | 39.997  | 80.784  | 82.817  | 88.134  | 98.932  | 135.108 | nc      | nc      | nc        | nc      | nc      |
|                       | 55   | nc      | nc      | nc      | nc      | nc      | nc      | nc      | nc      | nc      | nc      | 20      | 351     | 3.491   | 1.288   | 517       | 8.556   | 5.042   |
|                       | 60   | nc      | nc      | nc      | nc      | nc      | nc      | nc      | nc      | nc      | nc      | nc      | nd      | 226.481 | 235.787 | 325.343   | 315.699 | 255.766 |
| Regionales            | 4    | 8.171   | 27.954  | 3.037   | 1.362   | 1.605   | 813     | 810     | 1.174   | 289     | 0       | 255     | 0       | 0       | 111     | 1.252     | 0       | 0       |
|                       | 7    | nc      | nc      | nc      | nc      | nc      | nc      | 65      | 287     | 539     | 3.277   | 1.889   | 0       | 3.829   | 2.665   | 1.590     | 0       | 11      |
| Art. 14 Tr. 80        | 2    | 14      | 0       | 185     | 130     | 84      | 288     | nc      | nc      | nc      | nc      | nc      | nc      | nc      | nc      | nc        | nc      | nc      |
| Total Negociado       |      | 39.178  | 52.877  | 13.781  | 20.349  | 28.170  | 27.158  | 40.872  | 82.245  | 83.645  | 91.411  | 101.096 | 135.459 | 233.801 | 239.851 | 328.702   | 324.255 | 260.819 |
| Total No Neg.         |      | 4.127   | 3.199   | 3.668   | 15.443  | 6.977   | 3.654   | 1.285   | 975     | 910     | 156     | 392     | 412     | 29.045  | 22.432  | 4.550     | 1.532   | 612     |
| Total Copar.          |      | 43.305  | 56.076  | 17.449  | 35.792  | 35.147  | 30.812  | 42.157  | 83.220  | 84.555  | 91.567  | 101.488 | 135.871 | 262.846 | 262.283 | 333.252   | 325.787 | 261.431 |
| Venezuela             |      |         |         |         |         |         |         |         |         |         |         |         |         |         |         |           |         |         |
| Renegociación         |      |         |         |         |         |         |         |         |         |         |         |         |         |         |         |           |         |         |
| Comerciales           | 30   | 144.388 | 175.529 | nc      | nc      | nc      | nc      | nc      | nc      | nc      | nc      | nc      | nc      | nc      | nc      | nc        | nc      | nc      |
|                       | 16   | 14.606  | 769     | 0       | 0       | 0       | nc      | nc      | nc      | nc      | nc      | nc      | nc      | nc      | nc      | nc        | nc      | nc      |
|                       | 18   | 181     | 222     | 0       | 0       | 0       | 0       | nc      | nc      | nc      | nc      | nc      | nc      | nc      | nc      | nc        | nc      | nc      |
| Compl.Económica       | 33   | nc      | nc      | 211.352 | 233.496 | 418.721 | 238.112 | 279.762 | 406.808 | 493.003 | 529.414 | 558.597 | 892.068 | 768.236 | 952.013 | nc        | nc      | nc      |
| Regionales            | 4    | 0       | 0       | 0       | 20      | 1.952   | 0       | 0       | 0       | 0       | 0       | 0       | 0       | 0       | 0       | 0         | 601.907 | 352.411 |
|                       | 7    | nc      | nc      | nc      | nc      | nc      | nc      | 964     | 367     | 6       | 430     | 348     | 0       | 471     | 319     | 167       | 120     | 142     |
| Art. 14 Tr. 80        | 2    | 868     | 29      | 951     | 499     | 523     | 865     | nc      | nc      | nc      | nc      | nc      | nc      | nc      | nc      | nc        | nc      | nc      |
| Total Negociado       |      | 160.043 | 176.549 | 212.303 | 234.015 | 421.196 | 238.977 | 280.726 | 407.175 | 493.009 | 529.844 | 558.945 | 892.068 | 768.707 | 952.332 | 167       | 602.027 | 352.553 |
| Total No Neg.         |      | 66.886  | 120.866 | 1.702   | 0       | 4       | 64.438  | 16.351  | 15.219  | 10.338  | 2.483   | 7.076   | 16.375  | 14.564  | 27.456  | 1.008.607 | 166.676 | 82.590  |
| Total Copar.          |      | 226.929 | 297.415 | 214.005 | 234.015 | 421.200 | 303.415 | 297.077 | 422.394 | 503.347 | 532.327 | 566.021 | 908.443 | 783.271 | 979.788 | 1.008.774 | 768.703 | 435.143 |

Fuente: Información suministrada por los países miembros

Elaboración: Secretaría General de la ALADI

nc: No corresponde

**Cuadro A9: Importaciones intrarregionales de Paraguay por copartícipe y Acuerdo**  
en miles de dólares

| Copartícipe / Acuerdo | 1993 | 1994    | 1995    | 1996    | 1997    | 1998      | 1999    | 2000    | 2001    | 2002    | 2003    | 2004    | 2005    | 2006    | 2007      | 2008      | 2009      | 2010      |           |
|-----------------------|------|---------|---------|---------|---------|-----------|---------|---------|---------|---------|---------|---------|---------|---------|-----------|-----------|-----------|-----------|-----------|
| <b>Argentina</b>      |      |         |         |         |         |           |         |         |         |         |         |         |         |         |           |           |           |           |           |
| Renegociación         | 26   | 25      | 11.003  | 1.080   | nc      | nc        | nc      | nc      | nc      | nc      | nc      | nc      | nc      | nc      | nc        | nc        | nc        | nc        |           |
| Compl.Económica       | 13   | 2.308   | 3.801   | 0       | 0       | 0         | 0       | 0       | 0       | 0       | 0       | 0       | 0       | 1.116   | 0         | 0         | 0         | 1.125     |           |
|                       | 18   | 20.200  | 17.803  | 156.250 | 246.538 | 407.345   | 347.505 | 152.208 | 506.020 | 522.063 | 343.166 | 438.245 | 666.433 | 661.994 | 732.140   | 823.130   | 1.268.268 | 1.002.122 | 1.529.780 |
| Regionales            | 4    | 10      | 49      | 105     | 0       | 0         | 0       | 0       | 0       | 0       | 0       | 0       | 0       | 0       | 2.021     | 0         | 176.992   | 37.387    |           |
|                       | 7    | nc      | nc      | nc      | nc      | nc        | nc      | 0       | 3.095   | 2.393   | 658     | 551     | 900     | 1.146   | 1.832     | 2.599     | 2.725     | 2.876     | 0         |
| Agropecuarios         | 2    | 9.970   | 891     | 453     | 0       | 0         | 0       | 0       | 2.881   | 2.021   | 734     | 574     | 1.338   | 16.152  | 4.452     | 10.653    | 18.684    | 18.179    | 0         |
| Art. 14 Tr. 80        | 2    | 2       | 2       | 246     | 0       | 0         | 0       | nc      | nc      | nc      | nc      | nc      | nc      | nc      | nc        | nc        | nc        | nc        | nc        |
| Total Negociado       |      | 32.515  | 33.549  | 158.134 | 246.538 | 407.345   | 347.505 | 152.208 | 511.996 | 526.477 | 344.558 | 439.370 | 668.671 | 679.292 | 739.540   | 838.403   | 1.289.677 | 1.200.169 | 1.568.292 |
| Total No Neg.         |      | 209.863 | 315.844 | 360.452 | 340.903 | 268.868   | 168.553 | 187.315 | 0       | 0       | 0       | 0       | 1.858   | 22.446  | 588       | 62        | 2.206     | 9.645     |           |
| Total Copar.          |      | 242.378 | 349.393 | 518.586 | 587.441 | 676.213   | 516.058 | 339.523 | 511.996 | 526.477 | 344.558 | 439.370 | 668.671 | 681.150 | 761.986   | 838.991   | 1.289.739 | 1.202.375 | 1.577.937 |
| <b>Bolivia</b>        |      |         |         |         |         |           |         |         |         |         |         |         |         |         |           |           |           |           |           |
| Compl.Económica       | 29   | 0       | 7       | 4       | 0       | nc        | nc      | nc      | nc      | nc      | nc      | nc      | nc      | nc      | nc        | nc        | nc        | nc        |           |
|                       | 36   | nc      | nc      | nc      | nc      | 8         | 46      | 67      | 514     | 3.471   | 3.576   | 3.064   | 10.281  | 13.801  | 27.417    | 26.695    | 53.190    | 20.372    | 17.490    |
| Regionales            | 1    | 87      | 0       | 0       | 0       | 0         | 0       | 0       | 0       | 0       | 0       | 0       | 0       | 2       | 25        | 271       | 0         | 0         |           |
|                       | 4    | 0       | 0       | 61      | 0       | 0         | 0       | 0       | 0       | 0       | 0       | 0       | 0       | 0       | 0         | 0         | 0         | 0         |           |
|                       | 7    | nc      | nc      | nc      | nc      | nc        | nc      | 0       | 19      | 1       | 13      | 10      | 7       | 3       | 0         | 0         | 0         | 18        | 0         |
| Agropecuarios         | 2    | 0       | 0       | 0       | 0       | 0         | 0       | 0       | 0       | 0       | 0       | 0       | 0       | 87      | 94        | 544       | 927       | 0         |           |
| Total Negociado       |      | 87      | 7       | 65      | 0       | 8         | 46      | 67      | 533     | 3.472   | 3.589   | 3.074   | 10.288  | 13.804  | 27.506    | 26.814    | 54.005    | 21.317    | 17.490    |
| Total No Neg.         |      | 2.291   | 1.937   | 2.031   | 1.165   | 646       | 521     | 484     | 0       | 0       | 0       | 0       | 0       | 321     | 0         | 0         | 0         | 0         |           |
| Total Copar.          |      | 2.378   | 1.944   | 2.096   | 1.165   | 654       | 567     | 551     | 533     | 3.472   | 3.589   | 3.074   | 10.288  | 13.804  | 27.827    | 26.814    | 54.005    | 21.317    | 17.490    |
| <b>Brasil</b>         |      |         |         |         |         |           |         |         |         |         |         |         |         |         |           |           |           |           |           |
| Renegociación         | 34   | 14.647  | 21.951  | 50      | nc      | nc        | nc      | nc      | nc      | nc      | nc      | nc      | nc      | nc      | nc        | nc        | nc        | nc        |           |
| Compl.Económica       | 18   | 65.596  | 84.071  | 248.562 | 600.910 | 889.373   | 791.241 | 477.581 | 527.411 | 596.320 | 500.276 | 646.000 | 848.893 | 933.405 | 1.015.231 | 1.661.836 | 2.360.469 | 1.592.158 | 2.186.692 |
| Regionales            | 4    | 124     | 65      | 201     | 0       | 0         | 0       | 0       | 0       | 0       | 0       | 0       | 0       | 0       | 2         | 2         | 106.215   | 213.052   |           |
|                       | 7    | nc      | nc      | nc      | nc      | nc        | nc      | 0       | 134     | 529     | 282     | 241     | 218     | 349     | 582       | 385       | 445       | 530       | 0         |
| Agropecuarios         | 2    | 13      | 22      | 1.877   | 0       | 0         | 0       | 0       | 10.209  | 5.915   | 10.928  | 8.064   | 19.085  | 13.737  | 19.646    | 32.391    | 64.396    | 30.653    | 0         |
| Art. 14 Tr. 80        | 2    | 0       | 11      | 84      | 0       | 0         | 0       | nc      | nc      | nc      | nc      | nc      | nc      | nc      | nc        | nc        | nc        | nc        |           |
| Total Negociado       |      | 80.380  | 106.120 | 250.774 | 600.910 | 889.373   | 791.241 | 477.581 | 537.754 | 602.764 | 511.486 | 654.305 | 868.196 | 947.491 | 1.035.459 | 1.694.614 | 2.425.312 | 1.729.556 | 2.399.743 |
| Total No Neg.         |      | 289.121 | 492.606 | 430.515 | 381.113 | 119.163   | 74.796  | 67.528  | 0       | 0       | 0       | 433     | 520     | 2       | 79.707    | 1.629     | 94        | 9.122     | 18.816    |
| Total Copar.          |      | 369.501 | 598.726 | 681.289 | 982.023 | 1.008.536 | 866.037 | 545.109 | 537.754 | 602.764 | 511.486 | 654.738 | 868.716 | 947.493 | 1.115.166 | 1.696.243 | 2.425.406 | 1.738.678 | 2.418.560 |

**Cuadro A9: Importaciones intrarregionales de Paraguay por copartícipe y Acuerdo**  
en miles de dólares (continuación)

| Copartícipe / Acuerdo | 1993 | 1994   | 1995   | 1996   | 1997   | 1998   | 1999   | 2000  | 2001   | 2002   | 2003   | 2004   | 2005   | 2006   | 2007   | 2008   | 2009    | 2010    |         |
|-----------------------|------|--------|--------|--------|--------|--------|--------|-------|--------|--------|--------|--------|--------|--------|--------|--------|---------|---------|---------|
| <b>Colombia</b>       |      |        |        |        |        |        |        |       |        |        |        |        |        |        |        |        |         |         |         |
| Renegociación         | 18   | 0      | 0      | 0      | 0      | 0      | 0      | 59    | 285    | 33     | 0      | 10     | nc     | nc     | nc     | nc     | nc      | nc      |         |
| Compl.Económica       | 59   | nc     | nc     | nc     | nc     | nc     | nc     | nc    | nc     | nc     | nc     | nc     | 329    | 2.964  | 3.749  | 6.990  | 8.173   | 10.012  |         |
| Regionales            | 4    | 0      | 0      | 0      | 522    | 34     | 25     | 649   | 1.064  | 401    | 770    | 1.629  | 275    | 0      | 0      | 0      | 129     | 0       |         |
|                       | 7    | nc     | nc     | nc     | nc     | nc     | 7      | 393   | 422    | 341    | 110    | 161    | 390    | 339    | 286    | 461    | 268     | 0       |         |
| Agropecuarios         | 2    | 0      | 0      | 0      | 0      | 0      | 0      | 0     | 0      | 0      | 0      | 8      | 0      | 0      | 8      | 0      | 0       | 0       |         |
| Total Negociado       |      | 0      | 0      | 0      | 522    | 34     | 32     | 1.101 | 1.771  | 775    | 880    | 1.808  | 994    | 3.303  | 4.043  | 7.451  | 8.570   | 10.012  |         |
| Total No Neg.         |      | 1.029  | 2.137  | 4.673  | 3.564  | 3.599  | 3.390  | 3.599 | 1.780  | 908    | 745    | 1.024  | 1.058  | 808    | 0      | 0      | 0       | 74      |         |
| Total Copar.          |      | 1.029  | 2.137  | 4.673  | 3.564  | 4.121  | 3.424  | 3.631 | 2.881  | 2.679  | 1.520  | 1.904  | 2.866  | 1.802  | 3.303  | 4.043  | 7.451   | 8.570   | 10.086  |
| <b>Cuba</b>           |      |        |        |        |        |        |        |       |        |        |        |        |        |        |        |        |         |         |         |
| Compl.Económica       | 52   | nc     | nc     | nc     | nc     | nc     | nc     | nc    | nc     | 318    | 205    | 61     | 143    | 107    | 27     | 433    | 808     | nc      | nc      |
|                       | 62   | nc     | nc     | nc     | nc     | nc     | nc     | nc    | nc     | nc     | nc     | nc     | nc     | nc     | nc     | nc     | nc      | 716     | 706     |
| Regionales            | 4    | nc     | nc     | nc     | nc     | nc     | 0      | 3     | 0      | 1      | 21     | 1      | 0      | 0      | 3      | 0      | 1       | 0       |         |
| Total Negociado       |      | 0      | 0      | 0      | 0      | 0      | 0      | 3     | 318    | 206    | 82     | 144    | 107    | 27     | 436    | 808    | 717     | 706     |         |
| Total No Neg.         |      | 34     | 7      | 7      | 112    | 319    | 549    | 891   | 355    | 38     | 20     | 0      | 0      | 0      | 0      | 0      | 1       | 1       |         |
| Total Copar.          |      | 34     | 7      | 7      | 112    | 319    | 549    | 891   | 356    | 226    | 82     | 144    | 107    | 27     | 436    | 808    | 718     | 707     |         |
| <b>Chile</b>          |      |        |        |        |        |        |        |       |        |        |        |        |        |        |        |        |         |         |         |
| Renegociación         | 26   | 902    | 1.772  | 8.987  | nc     | nc     | nc     | nc    | nc     | nc     | nc     | nc     | nc     | nc     | nc     | nc     | nc      | nc      |         |
| Compl.Económica       | 35   | nc     | nc     | nc     | 1.162  | 1.929  | 144    | 95    | 35.038 | 46.028 | 21.107 | 34.560 | 38.338 | 40.512 | 76.154 | 73.985 | 104.158 | 107.296 | 123.241 |
| Regionales            | 4    | 410    | 292    | 122    | 0      | 0      | 0      | 0     | 0      | 0      | 0      | 0      | 0      | 0      | 0      | 0      | 0       | 0       |         |
|                       | 7    | nc     | nc     | nc     | nc     | nc     | nc     | 0     | 628    | 464    | 165    | 132    | 265    | 602    | 740    | 1.011  | 1.388   | 1.011   | 0       |
| Agropecuarios         | 2    | 0      | 0      | 0      | 0      | 0      | 0      | 74    | 23     | 11     | 10     | 10     | 4      | 100    | 90     | 14     | 29      | 0       |         |
| Total Negociado       |      | 1.312  | 2.064  | 9.109  | 1.162  | 1.929  | 144    | 95    | 35.740 | 46.515 | 21.283 | 34.702 | 38.613 | 41.118 | 76.994 | 75.086 | 105.560 | 108.336 | 123.241 |
| Total No Neg.         |      | 46.661 | 82.466 | 76.111 | 70.581 | 65.377 | 22.650 | 5.425 | 0      | 0      | 0      | 0      | 0      | 216    | 0      | 0      | 0       | 0       |         |
| Total Copar.          |      | 47.973 | 84.530 | 85.220 | 71.743 | 67.306 | 22.794 | 5.520 | 35.740 | 46.515 | 21.283 | 34.702 | 38.613 | 41.118 | 77.210 | 75.086 | 105.560 | 108.336 | 123.241 |

**Cuadro A9: Importaciones intrarregionales de Paraguay por copartícipe y Acuerdo**  
en miles de dólares (continuación)

| Copartícipe / Acuerdo | 1993 | 1994   | 1995   | 1996   | 1997   | 1998   | 1999   | 2000   | 2001   | 2002   | 2003   | 2004   | 2005   | 2006   | 2007   | 2008   | 2009   | 2010   |
|-----------------------|------|--------|--------|--------|--------|--------|--------|--------|--------|--------|--------|--------|--------|--------|--------|--------|--------|--------|
| <b>Ecuador</b>        |      |        |        |        |        |        |        |        |        |        |        |        |        |        |        |        |        |        |
| Renegociación         | 19   | 295    | nc     | nc     | nc     | nc     | nc     | nc     | nc     | nc     | nc     | nc     | nc     | nc     | nc     | nc     | nc     | nc     |
| Compl.Económica       | 30   | nc     | 305    | 0      | 0      | 0      | 0      | 108    | 477    | 753    | 0      | 134    | 374    | nc     | nc     | nc     | nc     | nc     |
|                       | 59   | nc     | nc     | nc     | nc     | nc     | nc     | nc     | nc     | nc     | nc     | nc     | 377    | 437    | 552    | 1.924  | 2.237  | 1.806  |
| Regionales            | 2    | 0      | 11     | 0      | 0      | 0      | 0      | 473    | 0      | 189    | 94     | 146    | 26     | 187    | 509    | 745    | 0      | 0      |
|                       | 4    | 0      | 0      | 0      | 0      | 0      | 0      | 0      | 0      | 34     | 8      | 0      | 0      | 0      | 0      | 0      | 62     | 0      |
|                       | 7    | nc     | nc     | nc     | nc     | nc     | nc     | 0      | 0      | 1      | 15     | 23     | 6      | 15     | 5      | 1      | 3      | 15     |
| Total Negociado       |      | 295    | 316    | 0      | 0      | 0      | 0      | 108    | 950    | 754    | 238    | 259    | 526    | 418    | 629    | 1.062  | 2.672  | 2.314  |
| Total No Neg.         |      | 592    | 830    | 1.429  | 1.714  | 1.118  | 1.527  | 1.080  | 223    | 0      | 242    | 34     | 29     | 18     | 16     | 0      | 0      | 0      |
| Total Copar.          |      | 887    | 1.146  | 1.429  | 1.714  | 1.118  | 1.527  | 1.188  | 1.173  | 754    | 480    | 293    | 555    | 436    | 645    | 1.062  | 2.672  | 2.314  |
| <b>México</b>         |      |        |        |        |        |        |        |        |        |        |        |        |        |        |        |        |        |        |
| Renegociación         | 38   | 0      | 0      | 0      | 11     | 104    | 83     | 110    | 5.379  | 3.434  | 2.271  | 1.863  | 3.079  | 2.020  | 9.075  | 15.678 | 28.725 | 11.645 |
| Regionales            | 4    | 0      | 0      | 26     | 3      | 151    | 163    | 154    | 11.371 | 13.601 | 7.906  | 6.609  | 11.311 | 14.739 | 26.326 | 25.625 | 33.859 | 48.624 |
|                       | 7    | nc     | nc     | nc     | nc     | nc     | nc     | 0      | 414    | 350    | 219    | 284    | 437    | 266    | 271    | 414    | 292    | 848    |
| Total Negociado       |      | 0      | 0      | 26     | 14     | 255    | 246    | 264    | 17.164 | 17.385 | 10.396 | 8.756  | 14.827 | 17.025 | 35.672 | 41.717 | 62.876 | 61.117 |
| Total No Neg.         |      | 15.339 | 14.243 | 20.105 | 20.202 | 26.043 | 16.076 | 11.853 | 3.300  | 1.601  | 1.923  | 1.827  | 2.267  | 2.769  | 2.328  | 3.547  | 7.134  | 9.121  |
| Total Copar.          |      | 15.339 | 14.243 | 20.131 | 20.216 | 26.298 | 16.322 | 12.117 | 20.464 | 18.986 | 12.319 | 10.583 | 17.094 | 19.794 | 38.000 | 45.264 | 70.010 | 70.238 |
| <b>Perú</b>           |      |        |        |        |        |        |        |        |        |        |        |        |        |        |        |        |        |        |
| Renegociación         | 20   | 0      | 4      | 0      | 0      | 25     | 0      | 0      | 32     | 10     | 30     | 31     | 44     | 13     | nc     | nc     | nc     | nc     |
| Compl.Económica       | 58   | nc     | nc     | nc     | nc     | nc     | nc     | nc     | nc     | nc     | nc     | nc     | nc     | nc     | 726    | 797    | 1.627  | 2.551  |
| Regionales            | 4    | 7      | 0      | 0      | 0      | 34     | 0      | 0      | 229    | 705    | 187    | 156    | 313    | 136    | 0      | 0      | 0      | 38     |
|                       | 7    | nc     | nc     | nc     | nc     | nc     | nc     | 0      | 40     | 52     | 10     | 5      | 5      | 15     | 4      | 90     | 152    | 701    |
| Agropecuarios         | 2    | 0      | 0      | 0      | 0      | 0      | 0      | 0      | 0      | 0      | 0      | 828    | 677    | 943    | 392    | 31     | 0      | 0      |
| Total Negociado       |      | 7      | 4      | 0      | 0      | 59     | 0      | 0      | 301    | 767    | 227    | 1.020  | 1.039  | 1.107  | 1.122  | 918    | 1.779  | 3.290  |
| Total No Neg.         |      | 2.113  | 992    | 1.324  | 1.652  | 1.269  | 1.163  | 1.022  | 414    | 325    | 148    | 118    | 180    | 297    | 28     | 68     | 166    | 0      |
| Total Copar.          |      | 2.120  | 996    | 1.324  | 1.652  | 1.328  | 1.163  | 1.022  | 715    | 1.092  | 375    | 1.138  | 1.219  | 1.404  | 1.150  | 986    | 1.945  | 3.290  |

**Cuadro A9: Importaciones intrarregionales de Paraguay por copartípe y Acuerdo**  
en miles de dólares (continuación)

| Copartípe / Acuerdo | 1993 | 1994   | 1995   | 1996   | 1997   | 1998   | 1999   | 2000   | 2001   | 2002   | 2003   | 2004   | 2005   | 2006    | 2007    | 2008    | 2009    | 2010    |         |
|---------------------|------|--------|--------|--------|--------|--------|--------|--------|--------|--------|--------|--------|--------|---------|---------|---------|---------|---------|---------|
| Uruguay             |      |        |        |        |        |        |        |        |        |        |        |        |        |         |         |         |         |         |         |
| Renegociación       | 26   | 0      | 182    | 179    | nc     | nc     | nc     | nc     | nc     | nc     | nc     | nc     | nc     | nc      | nc      | nc      | nc      | nc      |         |
| Compl.Económica     | 18   | 1.579  | 1.000  | 12.279 | 31.512 | 50.726 | 72.901 | 58.997 | 81.774 | 72.320 | 61.381 | 60.908 | 64.323 | 55.570  | 61.681  | 74.681  | 107.328 | 85.118  | 152.137 |
| Regionales          | 4    | 3      | 171    | 0      | 0      | 0      | 0      | 0      | 0      | 0      | 0      | 0      | 0      | 0       | 0       | 0       | 0       | 9.142   | 508     |
| Agropecuarios       | 7    | nc     | nc     | nc     | nc     | nc     | nc     | 0      | 136    | 102    | 78     | 268    | 115    | 219     | 327     | 465     | 517     | 1.037   | 0       |
| Art. 14 Tr. 80      | 2    | 3      | 0      | 0      | 0      | 0      | 0      | 61     | 0      | 4      | 506    | 7      | 0      | 38      | 32      | 0       | 0       | 0       | 0       |
|                     | 2    | 0      | 0      | 67     | 0      | 0      | 0      | nc     | nc     | nc     | nc     | nc     | nc     | nc      | nc      | nc      | nc      | nc      | nc      |
| Total Negociado     |      | 1.585  | 1.353  | 12.525 | 31.512 | 50.726 | 72.901 | 58.997 | 81.971 | 72.422 | 61.463 | 61.682 | 64.445 | 55.789  | 62.046  | 75.178  | 107.845 | 95.297  | 152.645 |
| Total No Neg.       |      | 19.131 | 30.351 | 24.353 | 31.736 | 16.674 | 12.471 | 12.899 | 0      | 88     | 0      | 0      | 0      | 0       | 42      | 0       | 0       | 0       | 49      |
| Total Copar.        |      | 20.716 | 31.704 | 36.878 | 63.248 | 67.400 | 85.372 | 71.896 | 81.971 | 72.510 | 61.463 | 61.682 | 64.445 | 55.789  | 62.088  | 75.178  | 107.845 | 95.297  | 152.694 |
| Venezuela           |      |        |        |        |        |        |        |        |        |        |        |        |        |         |         |         |         |         |         |
| Renegociación       | 21   | 0      | 0      | 0      | 0      | 4      | 0      | 296    | 273    | 310    | 45     | 112    | nc     | nc      | nc      | nc      | nc      | nc      | nc      |
| Compl.Económica     | 59   | nc     | nc     | nc     | nc     | nc     | nc     | nc     | nc     | nc     | nc     | nc     | 1.867  | 149.112 | 152.195 | 388.277 | 413.779 | 226.448 |         |
| Regionales          | 4    | 0      | 0      | 0      | 0      | 0      | 0      | 1.525  | 2.072  | 4.824  | 2.582  | 4.490  | 3.971  | 0       | 0       | 0       | 0       | 0       | 0       |
|                     | 7    | nc     | nc     | nc     | nc     | nc     | nc     | 0      | 33     | 60     | 12     | 8      | 4      | 16      | 0       | 1       | 0       | 1       | 0       |
| Total Negociado     |      | 0      | 0      | 0      | 0      | 4      | 0      | 1.854  | 2.405  | 5.146  | 2.635  | 4.606  | 5.854  | 149.112 | 152.196 | 388.277 | 413.780 | 226.448 |         |
| Total No Neg.       |      | 4.692  | 9.128  | 1.497  | 8.888  | 7.005  | 3.471  | 4.633  | 1.018  | 410    | 31     | 19     | 3.960  | 7.508   | 0       | 0       | 0       | 0       | 0       |
| Total Copar.        |      | 4.692  | 9.128  | 1.497  | 8.888  | 7.005  | 3.475  | 4.633  | 2.872  | 2.815  | 5.177  | 2.654  | 8.566  | 13.362  | 149.112 | 152.196 | 388.277 | 413.780 | 226.448 |

Fuente: Información suministrada por los países miembros

Elaboración: Secretaría General de la ALADI

nc: No corresponde

**Cuadro A10: Importaciones intrarregionales de Perú por copartícipe y Acuerdo**  
en miles de dólares

| Copartícipe / Acuerdo  | 1993    | 1994    | 1995    | 1996    | 1997    | 1998    | 1999    | 2000    | 2001    | 2002    | 2003    | 2004    | 2005      | 2006      | 2007      | 2008      | 2009      | 2010      |
|------------------------|---------|---------|---------|---------|---------|---------|---------|---------|---------|---------|---------|---------|-----------|-----------|-----------|-----------|-----------|-----------|
| <b>Argentina</b>       |         |         |         |         |         |         |         |         |         |         |         |         |           |           |           |           |           |           |
| Compl.Económica        |         |         |         |         |         |         |         |         |         |         |         |         |           |           |           |           |           |           |
| 9                      | 114.459 | 119.238 | 5.105   | 93.733  | 88.450  | 92.277  | 35.638  | 17.630  | nc      | nc      | nc      | nc      | nc        | nc        | nc        | nc        | nc        | nc        |
| 48                     | nc      | nc      | nc      | nc      | nc      | nc      | nc      | 42.959  | 164.637 | 205.523 | 211.691 | 200.577 | 243.530   | nc        | nc        | nc        | nc        | nc        |
| 58                     | nc      | nc      | nc      | nc      | nc      | nc      | nc      | nc      | nc      | nc      | nc      | nc      | nc        | 480.560   | 647.304   | 815.554   | 868.097   | 1.108.104 |
| <b>Regionales</b>      |         |         |         |         |         |         |         |         |         |         |         |         |           |           |           |           |           |           |
| 4                      | 53.474  | 106.261 | 8.236   | 87.060  | 126.289 | 136.661 | 78.548  | 72.425  | 19      | 0       | 0       | 0       | 24        | 0         | 0         | 0         | 0         | 0         |
| 7                      | nc      | nc      | nc      | nc      | nc      | nc      | 0       | 0       | 0       | 0       | 0       | 0       | 0         | 3.209     | 3.378     | 7.641     | 4.647     | 0         |
| <b>Agropecuarios</b>   |         |         |         |         |         |         |         |         |         |         |         |         |           |           |           |           |           |           |
| 2                      | 0       | 0       | 0       | 0       | 151     | 116     | 171     | 240     | 408     | 602     | 365     | 0       | 0         | 98.977    | 128.165   | 298.357   | 2.480     | 0         |
| Total Negociado        | 167.933 | 225.499 | 13.341  | 180.793 | 214.890 | 229.054 | 114.357 | 133.254 | 165.064 | 206.125 | 212.056 | 200.577 | 243.554   | 582.746   | 778.847   | 1.121.552 | 875.224   | 1.108.104 |
| Total No Neg.          | 107.048 | 73.652  | 333.871 | 97.967  | 145.770 | 143.229 | 122.501 | 200.161 | 286.107 | 387.560 | 313.446 | 361.814 | 481.765   | 221.194   | 349.275   | 457.788   | 0         | 136       |
| Total Copar.           | 274.981 | 299.151 | 347.212 | 278.760 | 360.660 | 372.283 | 236.858 | 333.415 | 451.171 | 593.685 | 525.502 | 562.391 | 725.319   | 803.940   | 1.128.122 | 1.579.340 | 875.224   | 1.108.240 |
| <b>Bolivia</b>         |         |         |         |         |         |         |         |         |         |         |         |         |           |           |           |           |           |           |
| <b>Regionales</b>      |         |         |         |         |         |         |         |         |         |         |         |         |           |           |           |           |           |           |
| 7                      | nc      | nc      | nc      | nc      | nc      | nc      | 0       | 0       | 0       | 0       | 0       | 0       | 0         | 0         | 4         | 2         | 0         | 0         |
| <b>Agropecuarios</b>   |         |         |         |         |         |         |         |         |         |         |         |         |           |           |           |           |           |           |
| 2                      | 0       | 0       | 0       | 0       | 0       | 0       | 0       | 0       | 0       | 0       | 0       | 0       | 0         | 0         | 439       | 699       | 0         | 0         |
| Total Negociado        | 0       | 0       | 0       | 0       | 0       | 0       | 0       | 0       | 0       | 0       | 0       | 0       | 0         | 0         | 443       | 701       | 0         | 0         |
| Total No Neg.          | 46.161  | 74.940  | 123.448 | 124.341 | 151.273 | 128.761 | 60.025  | 45.518  | 50.345  | 60.140  | 66.306  | 125.585 | 105.477   | 119.273   | 153.399   | 245.399   | 277.162   | 306.326   |
| Total Copar.           | 46.161  | 74.940  | 123.448 | 124.341 | 151.273 | 128.761 | 60.025  | 45.518  | 50.345  | 60.140  | 66.306  | 125.585 | 105.477   | 119.273   | 153.842   | 246.100   | 277.162   | 306.326   |
| <b>Brasil</b>          |         |         |         |         |         |         |         |         |         |         |         |         |           |           |           |           |           |           |
| <b>Renegociación</b>   |         |         |         |         |         |         |         |         |         |         |         |         |           |           |           |           |           |           |
| 12                     | 19.074  | 23      | nc      | nc      | nc      | nc      | nc      | nc      | nc      | nc      | nc      | nc      | nc        | nc        | nc        | nc        | nc        | nc        |
| <b>Compl.Económica</b> |         |         |         |         |         |         |         |         |         |         |         |         |           |           |           |           |           |           |
| 25                     | nc      | 40.020  | 42.462  | 58.319  | 79.154  | 66.241  | 26.495  | nc      | nc      | nc      | nc      | nc      | nc        | nc        | nc        | nc        | nc        | nc        |
| 39                     | nc      | nc      | nc      | nc      | nc      | nc      | nc      | 90.568  | 96.376  | 55.757  | 167.482 | 205.999 | 240.089   | nc        | nc        | nc        | nc        | nc        |
| 58                     | nc      | nc      | nc      | nc      | nc      | nc      | nc      | nc      | nc      | nc      | nc      | nc      | nc        | 1.351.524 | 1.549.996 | 1.870.665 | 1.666.074 | 2.158.684 |
| <b>Regionales</b>      |         |         |         |         |         |         |         |         |         |         |         |         |           |           |           |           |           |           |
| 4                      | 22.406  | 37.578  | 18.518  | 40.807  | 48.623  | 41.485  | 35.432  | 60.948  | 50.835  | 134.778 | 103.768 | 90.432  | 188.148   | 28.619    | 5.334     | 11.871    | 9.906     | 0         |
| 7                      | nc      | nc      | nc      | nc      | nc      | nc      | 0       | 0       | 0       | 0       | 0       | 0       | 0         | 1.181     | 1.627     | 2.188     | 2.794     | 0         |
| <b>Agropecuarios</b>   |         |         |         |         |         |         |         |         |         |         |         |         |           |           |           |           |           |           |
| 2                      | 0       | 0       | 0       | 182     | 35      | 46      | 44      | 214     | 487     | 549     | 472     | 167     | 8         | 912       | 1.106     | 2.214     | 5.394     | 0         |
| Total Negociado        | 41.480  | 77.621  | 60.980  | 99.308  | 127.812 | 107.772 | 61.971  | 151.730 | 147.698 | 191.084 | 271.722 | 296.598 | 428.245   | 1.382.236 | 1.558.063 | 1.886.938 | 1.684.168 | 2.158.684 |
| Total No Neg.          | 214.794 | 295.205 | 365.843 | 264.143 | 247.497 | 273.777 | 239.860 | 225.893 | 179.223 | 298.378 | 277.657 | 404.440 | 599.646   | 213.593   | 320.260   | 529.451   | 0         | 22.458    |
| Total Copar.           | 256.274 | 372.826 | 426.823 | 363.451 | 375.309 | 381.549 | 301.831 | 377.623 | 326.921 | 489.462 | 549.379 | 701.038 | 1.027.891 | 1.595.829 | 1.878.323 | 2.416.389 | 1.684.168 | 2.181.142 |

**Cuadro A10: Importaciones intrarregionales de Perú por copartícipe y Acuerdo**  
en miles de dólares (continuación)

| Copartícipe / Acuerdo  | 1993    | 1994    | 1995    | 1996    | 1997    | 1998    | 1999    | 2000    | 2001    | 2002    | 2003    | 2004    | 2005    | 2006      | 2007      | 2008      | 2009      | 2010      |
|------------------------|---------|---------|---------|---------|---------|---------|---------|---------|---------|---------|---------|---------|---------|-----------|-----------|-----------|-----------|-----------|
| <b>Colombia</b>        |         |         |         |         |         |         |         |         |         |         |         |         |         |           |           |           |           |           |
| <b>Regionales</b>      |         |         |         |         |         |         |         |         |         |         |         |         |         |           |           |           |           |           |
| 4                      | 1       | 0       | 0       | 0       | 0       | 0       | 0       | 0       | 0       | 0       | 0       | 0       | 0       | 0         | 0         | 0         | 0         | 0         |
| 7                      | nc      | nc      | nc      | nc      | nc      | nc      | nc      | 0       | 0       | 0       | 0       | 0       | 0       | 0         | 14.083    | 13.781    | 0         | 0         |
| <b>Agropecuarios</b>   |         |         |         |         |         |         |         |         |         |         |         |         |         |           |           |           |           |           |
| 2                      | 0       | 0       | 0       | 0       | 0       | 0       | 0       | 0       | 0       | 0       | 0       | 0       | 0       | 0         | 768       | 3.408     | 0         | 0         |
| Total Negociado        | 1       | 0       | 0       | 0       | 0       | 0       | 0       | 0       | 0       | 0       | 0       | 0       | 0       | 0         | 14.851    | 17.189    | 0         | 0         |
| Total No Neg.          | 230.721 | 254.894 | 611.708 | 677.178 | 613.287 | 440.838 | 422.553 | 399.686 | 378.064 | 456.494 | 498.671 | 782.096 | 774.878 | 950.621   | 976.643   | 1.264.575 | 950.118   | 1.328.419 |
| Total Copar.           | 230.722 | 254.894 | 611.708 | 677.178 | 613.287 | 440.838 | 422.553 | 399.686 | 378.064 | 456.494 | 498.671 | 782.096 | 774.878 | 950.621   | 991.494   | 1.281.764 | 950.118   | 1.328.419 |
| <b>Cuba</b>            |         |         |         |         |         |         |         |         |         |         |         |         |         |           |           |           |           |           |
| <b>Compl.Económica</b> |         |         |         |         |         |         |         |         |         |         |         |         |         |           |           |           |           |           |
| 50                     | nc      | nc      | nc      | nc      | nc      | nc      | nc      | nc      | 342     | 230     | 234     | 398     | 397     | 287       | 678       | 777       | 623       | 1.266     |
| Art. 25 Tr. 80         |         |         |         |         |         |         |         |         |         |         |         |         |         |           |           |           |           |           |
| 18                     | 44      | 0       | nc      | nc      | nc      | nc      | nc      | nc      | nc      | nc      | nc      | nc      | nc      | nc        | nc        | nc        | nc        | nc        |
| 30                     | nc      | nc      | 0       | 929     | 265     | 139     | 289     | 254     | nc      | nc      | nc      | nc      | nc      | nc        | nc        | nc        | nc        | nc        |
| Total Negociado        | 44      | 0       | 0       | 929     | 265     | 139     | 289     | 254     | 342     | 230     | 234     | 398     | 397     | 287       | 678       | 777       | 623       | 1.266     |
| Total No Neg.          | 427     | 519     | 574     | 690     | 384     | 476     | 948     | 284     | 108     | 107     | 165     | 58      | 186     | 164       | 191       | 110       | 240       | 16        |
| Total Copar.           | 471     | 519     | 574     | 1.619   | 649     | 615     | 1.237   | 538     | 450     | 337     | 399     | 456     | 583     | 451       | 869       | 887       | 863       | 1.283     |
| <b>Chile</b>           |         |         |         |         |         |         |         |         |         |         |         |         |         |           |           |           |           |           |
| <b>Renegociación</b>   |         |         |         |         |         |         |         |         |         |         |         |         |         |           |           |           |           |           |
| 28                     | 28.748  | 44.947  | 0       | 41.525  | 41.739  | 25.404  | nc      | nc      | nc      | nc      | nc      | nc      | nc      | nc        | nc        | nc        | nc        | nc        |
| <b>Compl.Económica</b> |         |         |         |         |         |         |         |         |         |         |         |         |         |           |           |           |           |           |
| 38                     | nc      | nc      | nc      | nc      | nc      | 0       | 136.627 | 258.624 | 272.054 | 265.090 | 298.643 | 335.885 | 472.863 | 773.276   | 788.629   | 444.336   | 410.191   | 1.048.157 |
| <b>Regionales</b>      |         |         |         |         |         |         |         |         |         |         |         |         |         |           |           |           |           |           |
| 4                      | 28.304  | 44.150  | 13.873  | 53.425  | 77.403  | 57.846  | 30.647  | 19.730  | 20.276  | 16.652  | 15.791  | 19.379  | 20.854  | 19.395    | 18.977    | 22.299    | 1.085     | 0         |
| 7                      | nc      | nc      | nc      | nc      | nc      | nc      | 0       | 0       | 0       | 0       | 0       | 0       | 0       | 2.298     | 2.519     | 2.615     | 4.246     | 0         |
| <b>Agropecuarios</b>   |         |         |         |         |         |         |         |         |         |         |         |         |         |           |           |           |           |           |
| 2                      | 0       | 0       | 0       | 156     | 310     | 265     | 363     | 102     | 107     | 60      | 65      | 0       | 0       | 6.724     | 6.940     | 14.551    | 6.693     | 0         |
| Total Negociado        | 57.052  | 89.097  | 13.873  | 95.106  | 119.452 | 83.515  | 167.637 | 278.456 | 292.437 | 281.802 | 314.499 | 355.264 | 493.717 | 801.693   | 817.065   | 483.801   | 422.215   | 1.048.157 |
| Total No Neg.          | 98.108  | 127.378 | 270.592 | 189.466 | 191.816 | 202.115 | 133.030 | 116.783 | 138.769 | 137.206 | 114.758 | 115.497 | 121.561 | 64.338    | 66.816    | 689.238   | 575.266   | 12        |
| Total Copar.           | 155.160 | 216.475 | 284.465 | 284.572 | 311.268 | 285.630 | 300.667 | 395.239 | 431.206 | 419.008 | 429.257 | 470.761 | 615.278 | 866.031   | 883.881   | 1.182.520 | 997.481   | 1.048.169 |
| <b>Ecuador</b>         |         |         |         |         |         |         |         |         |         |         |         |         |         |           |           |           |           |           |
| <b>Regionales</b>      |         |         |         |         |         |         |         |         |         |         |         |         |         |           |           |           |           |           |
| 7                      | nc      | nc      | nc      | nc      | nc      | nc      | 0       | 0       | 0       | 0       | 0       | 0       | 0       | 0         | 39        | 415       | 0         | 0         |
| <b>Agropecuarios</b>   |         |         |         |         |         |         |         |         |         |         |         |         |         |           |           |           |           |           |
| 2                      | 0       | 0       | 0       | 0       | 0       | 0       | 0       | 0       | 0       | 0       | 0       | 0       | 0       | 0         | 1.826     | 406       | 0         | 0         |
| Total Negociado        | 0       | 0       | 0       | 0       | 0       | 0       | 0       | 0       | 0       | 0       | 0       | 0       | 0       | 0         | 1.865     | 821       | 0         | 0         |
| Total No Neg.          | 127.070 | 159.881 | 70.468  | 44.454  | 240.263 | 206.418 | 197.291 | 329.938 | 354.119 | 436.359 | 650.644 | 655.392 | 899.263 | 1.079.270 | 1.489.890 | 1.763.649 | 1.032.978 | 1.424.356 |
| Total Copar.           | 127.070 | 159.881 | 70.468  | 44.454  | 240.263 | 206.418 | 197.291 | 329.938 | 354.119 | 436.359 | 650.644 | 655.392 | 899.263 | 1.079.270 | 1.491.755 | 1.764.470 | 1.032.978 | 1.424.356 |



**Cuadro A10: Importaciones intrarregionales de Perú por copartícipe y Acuerdo**  
en miles de dólares (continuación)

| Copartícipe / Acuerdo | 1993 | 1994    | 1995    | 1996    | 1997    | 1998    | 1999    | 2000    | 2001    | 2002    | 2003    | 2004    | 2005    | 2006    | 2007    | 2008    | 2009      | 2010    |           |
|-----------------------|------|---------|---------|---------|---------|---------|---------|---------|---------|---------|---------|---------|---------|---------|---------|---------|-----------|---------|-----------|
| <b>México</b>         |      |         |         |         |         |         |         |         |         |         |         |         |         |         |         |         |           |         |           |
| Compl.Económica       | 8    | 19.349  | 24.916  | 19.339  | 26.065  | 27.492  | 27.749  | 24.658  | 32.497  | 35.660  | 16.000  | 25.030  | 23.529  | 30.332  | 69.255  | 90.670  | 139.732   | 116.422 | 179.259   |
| Regionales            | 4    | 4.940   | 15.134  | 12.189  | 9.307   | 59.931  | 25.399  | 9.933   | 7.728   | 0       | 0       | 0       | 0       | 0       | 0       | 0       | 0         | 0       | 0         |
|                       | 7    | nc      | nc      | nc      | nc      | nc      | nc      | 0       | 0       | 0       | 0       | 0       | 0       | 2.990   | 4.646   | 5.896   | 8.041     | 0       | 0         |
| Total Negociado       |      | 24.289  | 40.050  | 31.528  | 35.372  | 87.423  | 53.148  | 34.591  | 40.225  | 35.660  | 16.000  | 25.030  | 23.529  | 30.332  | 72.245  | 95.316  | 145.628   | 124.463 | 179.259   |
| Total No Neg.         |      | 87.112  | 122.519 | 210.220 | 237.034 | 262.676 | 245.738 | 203.968 | 197.367 | 211.488 | 259.280 | 253.877 | 259.176 | 333.191 | 448.018 | 666.050 | 1.015.682 | 610.402 | 939.687   |
| Total Copar.          |      | 111.401 | 162.569 | 241.748 | 272.406 | 350.099 | 298.886 | 238.559 | 237.592 | 247.148 | 275.280 | 278.907 | 282.705 | 363.523 | 520.263 | 761.366 | 1.161.310 | 734.865 | 1.118.946 |
| <b>Paraguay</b>       |      |         |         |         |         |         |         |         |         |         |         |         |         |         |         |         |           |         |           |
| Renegociación         | 20   | 1.394   | 599     | 0       | 58      | 2.221   | 357     | 151     | 422     | 2.159   | 537     | 9.023   | 10.084  | 4.163   | nc      | nc      | nc        | nc      | nc        |
| Compl.Económica       | 58   | nc      | nc      | nc      | nc      | nc      | nc      | nc      | nc      | nc      | nc      | nc      | nc      | nc      | 6.555   | 28.875  | 15.465    | 50.122  | 243.104   |
| Regionales            | 3    | 18.318  | 15.380  | 0       | 17.803  | 21.771  | 20.050  | 18.820  | 33.539  | 37.274  | 50.096  | 67.769  | 65.097  | 72.198  | 100.342 | 101.866 | 164.186   | 141.855 | 0         |
|                       | 4    | 0       | 0       | 0       | 0       | 0       | 170     | 282     | 196     | 0       | 0       | 0       | 0       | 0       | 0       | 0       | 0         | 34      | 0         |
|                       | 7    | nc      | nc      | nc      | nc      | nc      | nc      | 0       | 0       | 0       | 0       | 0       | 0       | 0       | 0       | 0       | 1         | 1       | 0         |
| Agropecuarios         | 2    | 0       | 0       | 0       | 0       | 0       | 0       | 0       | 0       | 0       | 0       | 0       | 0       | 0       | 0       | 0       | 738       | 0       | 0         |
| Total Negociado       |      | 19.712  | 15.979  | 0       | 17.861  | 23.992  | 20.577  | 19.253  | 34.157  | 39.433  | 50.633  | 76.792  | 75.181  | 76.361  | 106.897 | 130.741 | 180.390   | 192.012 | 243.104   |
| Total No Neg.         |      | 169     | 39      | 15.814  | 380     | 999     | 591     | 1.366   | 1.611   | 4.300   | 2.285   | 3.117   | 9.723   | 5.571   | 23.264  | 4.124   | 17.247    | 0       | 97        |
| Total Copar.          |      | 19.881  | 16.018  | 15.814  | 18.241  | 24.991  | 21.168  | 20.619  | 35.768  | 43.733  | 52.918  | 79.909  | 84.904  | 81.932  | 130.161 | 134.865 | 197.637   | 192.012 | 243.201   |
| <b>Uruguay</b>        |      |         |         |         |         |         |         |         |         |         |         |         |         |         |         |         |           |         |           |
| Renegociación         | 33   | 30.991  | 7.309   | 0       | 16.310  | 2.805   | 1.415   | 1.068   | 819     | 555     | 1.520   | 1.215   | 457     | 925     | nc      | nc      | nc        | nc      | nc        |
| Compl.Económica       | 58   | nc      | nc      | nc      | nc      | nc      | nc      | nc      | nc      | nc      | nc      | nc      | nc      | nc      | 27.912  | 55.181  | 91.066    | 82.168  | 87.480    |
| Regionales            | 4    | 304     | 261     | 355     | 238     | 76      | 139     | 29      | 25      | 0       | 0       | 0       | 0       | 0       | 0       | 0       | 0         | 0       | 0         |
|                       | 7    | nc      | nc      | nc      | nc      | nc      | nc      | 0       | 0       | 0       | 0       | 0       | 0       | 0       | 67      | 66      | 229       | 347     | 0         |
| Agropecuarios         | 2    | 0       | 0       | 0       | 0       | 0       | 0       | 0       | 0       | 0       | 0       | 0       | 0       | 3.050   | 28      | 0       | 0         | 0       | 0         |
| Total Negociado       |      | 31.295  | 7.570   | 355     | 16.548  | 2.881   | 1.554   | 1.097   | 844     | 555     | 1.520   | 1.215   | 457     | 925     | 31.029  | 55.275  | 91.295    | 82.515  | 87.480    |
| Total No Neg.         |      | 4.841   | 17.163  | 23.491  | 22.798  | 36.285  | 38.879  | 21.725  | 19.541  | 21.946  | 17.002  | 13.455  | 29.672  | 45.271  | 0       | 16      | 3.077     | 23      | 18        |
| Total Copar.          |      | 36.136  | 24.733  | 23.846  | 39.346  | 39.166  | 40.433  | 22.822  | 20.385  | 22.501  | 18.522  | 14.670  | 30.129  | 46.196  | 31.029  | 55.291  | 94.372    | 82.538  | 87.498    |
| <b>Venezuela</b>      |      |         |         |         |         |         |         |         |         |         |         |         |         |         |         |         |           |         |           |
| Regionales            | 7    | nc      | nc      | nc      | nc      | nc      | nc      | 0       | 0       | 0       | 0       | 0       | 0       | 0       | 0       | 19      | 48        | 0       | 0         |
| Total Negociado       |      | 0       | 0       | 0       | 0       | 0       | 0       | 0       | 0       | 0       | 0       | 0       | 0       | 0       | 0       | 19      | 48        | 0       | 0         |
| Total No Neg.         |      | 118.179 | 154.334 | 384.702 | 590.976 | 566.839 | 406.089 | 351.772 | 621.686 | 374.214 | 245.640 | 313.933 | 671.647 | 519.830 | 541.875 | 224.055 | 332.041   | 257.100 | 96.834    |
| Total Copar.          |      | 118.179 | 154.334 | 384.702 | 590.976 | 566.839 | 406.089 | 351.772 | 621.686 | 374.214 | 245.640 | 313.933 | 671.647 | 519.830 | 541.875 | 224.074 | 332.089   | 257.100 | 96.834    |

Fuente: Información suministrada por los países miembros

Elaboración: Secretaría General de la ALADI

nc: No corresponde

**Cuadro A11: Importaciones intrarregionales de Uruguay por copartícipe y Acuerdo**  
en miles de dólares

| Copartícipe / Acuerdo | 1993 | 1994    | 1995    | 1996    | 1997    | 1998    | 1999    | 2000    | 2001    | 2002    | 2003    | 2004    | 2005    | 2006    | 2007      | 2008      | 2009      | 2010      |           |
|-----------------------|------|---------|---------|---------|---------|---------|---------|---------|---------|---------|---------|---------|---------|---------|-----------|-----------|-----------|-----------|-----------|
| <b>Argentina</b>      |      |         |         |         |         |         |         |         |         |         |         |         |         |         |           |           |           |           |           |
| Renegociación         | 26   | 1.198   | 344     | 373     | nc      | nc      | nc      | nc      | nc      | nc      | nc      | nc      | nc      | nc      | nc        | nc        | nc        | nc        | nc        |
| Comerciales           | 7    | 543     | 206     | 97      | 2       | nc      | nc      | nc      | nc      | nc      | nc      | nc      | nc      | nc      | nc        | nc        | nc        | nc        | nc        |
| Compl.Económica       | 1    | 61.360  | 66.582  | 23.171  | 12.895  | 31.019  | 51.186  | 0       | 0       | 0       | 6.174   | 499     | nc      | nc      | nc        | nc        | nc        | nc        | nc        |
|                       | 18   | 144.496 | 230.617 | 222.035 | 372.822 | 499.947 | 545.250 | 535.740 | 565.372 | 504.332 | 534.451 | 301.820 | 579.878 | 696.898 | 835.293   | 935.578   | 1.322.391 | 1.120.254 | 1.257.174 |
|                       | 57   | nc      | nc      | nc      | nc      | nc      | nc      | nc      | nc      | nc      | nc      | 4.346   | 18.515  | 40.120  | 43.321    | 50.177    | 69.566    | 69.978    | 143.107   |
| Regionales            | 4    | 37      | 3       | 0       | 0       | 0       | 0       | 0       | 0       | 0       | 0       | 0       | 0       | 0       | 0         | 0         | 0         | 0         | 0         |
| Art. 14 Tr. 80        | 2    | 3       | 0       | 0       | 0       | 0       | nc      | nc      | nc      | nc      | nc      | nc      | nc      | nc      | nc        | nc        | nc        | nc        | nc        |
|                       | 6    | nc      | nc      | 0       | 0       | 0       | 0       | 0       | 0       | 0       | 0       | 0       | 96      | 0       | 0         | 0         | 0         | 0         | 0         |
| Total Negociado       |      | 207.637 | 297.752 | 245.676 | 385.719 | 530.966 | 596.436 | 535.740 | 565.372 | 504.332 | 540.625 | 306.665 | 598.393 | 737.114 | 878.614   | 985.755   | 1.391.957 | 1.190.232 | 1.400.281 |
| Total No Neg.         |      | 224.480 | 311.103 | 362.920 | 304.982 | 259.785 | 242.823 | 259.682 | 270.689 | 201.457 | 0       | 265.019 | 93.068  | 48.602  | 199.935   | 269.226   | 858.005   | 438.059   | 68.609    |
| Total Copar.          |      | 432.117 | 608.855 | 608.596 | 690.701 | 790.751 | 839.259 | 795.422 | 836.061 | 705.789 | 540.625 | 571.684 | 691.461 | 785.716 | 1.078.549 | 1.254.981 | 2.249.962 | 1.628.291 | 1.468.890 |
| <b>Bolivia</b>        |      |         |         |         |         |         |         |         |         |         |         |         |         |         |           |           |           |           |           |
| Compl.Económica       | 15   | 224     | 315     | 1.451   | 0       | nc      | nc      | nc      | nc      | nc      | nc      | nc      | nc      | nc      | nc        | nc        | nc        | nc        | nc        |
|                       | 34   | nc      | nc      | nc      | 2.156   | 103     | nc      | nc      | nc      | nc      | nc      | nc      | nc      | nc      | nc        | nc        | nc        | nc        | nc        |
|                       | 36   | nc      | nc      | nc      | nc      | 1.143   | 671     | 445     | 875     | 418     | 310     | 498     | 715     | 855     | 1.133     | 2.214     | 2.887     | 2.659     | 6.166     |
| Regionales            | 1    | 12      | 72      | 67      | 0       | 0       | 0       | 0       | 0       | 0       | 0       | 0       | 0       | 0       | 0         | 0         | 0         | 0         | 0         |
| Total Negociado       |      | 236     | 387     | 1.518   | 2.156   | 1.246   | 671     | 445     | 875     | 418     | 310     | 498     | 715     | 855     | 1.133     | 2.214     | 2.887     | 2.659     | 6.166     |
| Total No Neg.         |      | 4.236   | 109     | 404     | 223     | 1.505   | 51      | 84      | 324     | 708     | 243     | 247     | 365     | 341     | 221       | 401       | 486       | 686       | 943       |
| Total Copar.          |      | 4.472   | 496     | 1.922   | 2.379   | 2.751   | 722     | 529     | 1.199   | 1.126   | 553     | 745     | 1.080   | 1.196   | 1.354     | 2.615     | 3.373     | 3.345     | 7.112     |
| <b>Brasil</b>         |      |         |         |         |         |         |         |         |         |         |         |         |         |         |           |           |           |           |           |
| Renegociación         | 35   | 22      | 24      | 123     | nc      | nc      | nc      | nc      | nc      | nc      | nc      | nc      | nc      | nc      | nc        | nc        | nc        | nc        | nc        |
| Comerciales           | 18   | 219     | 31      | 0       | 0       | 0       | 0       | nc      | nc      | nc      | nc      | nc      | nc      | nc      | nc        | nc        | nc        | nc        | nc        |
| Compl.Económica       | 2    | 132.666 | 155.527 | 84.220  | 76.701  | 80.033  | 88.790  | 0       | 0       | 0       | 10.734  | 13.451  | 45.841  | 100.744 | 110.544   | 129.143   | 227.456   | 195.070   | 300.557   |
|                       | 18   | 156.506 | 221.529 | 266.078 | 443.519 | 536.170 | 541.077 | 520.627 | 552.960 | 537.231 | 378.868 | 298.279 | 575.603 | 631.508 | 761.755   | 918.055   | 1.175.324 | 965.032   | 1.151.166 |
| Regionales            | 4    | 165     | 47      | 8       | 3       | 0       | 0       | 0       | 0       | 0       | 0       | 0       | 0       | 0       | 0         | 0         | 135       | 0         | 3         |
| Art. 14 Tr. 80        | 2    | 18      | 0       | 0       | 0       | 0       | 0       | 0       | 0       | 0       | 0       | 0       | 0       | 0       | 0         | 0         | 0         | 0         | 0         |
|                       | 6    | nc      | nc      | 0       | 0       | 0       | 0       | 0       | 0       | 0       | 0       | 0       | 0       | 222     | 0         | 0         | 0         | 0         | 0         |
| Total Negociado       |      | 289.596 | 377.158 | 350.429 | 520.223 | 616.203 | 629.867 | 520.627 | 552.960 | 537.231 | 389.602 | 311.730 | 621.444 | 732.474 | 872.299   | 1.047.198 | 1.402.915 | 1.160.102 | 1.451.726 |
| Total No Neg.         |      | 318.462 | 368.570 | 348.055 | 225.229 | 185.549 | 163.433 | 130.939 | 113.555 | 88.653  | 0       | 148.037 | 55.081  | 92.210  | 205.565   | 267.437   | 215.083   | 299.658   | 126.389   |
| Total Copar.          |      | 608.058 | 745.728 | 698.484 | 745.452 | 801.752 | 793.300 | 651.566 | 666.515 | 625.884 | 389.602 | 459.767 | 676.525 | 824.684 | 1.077.864 | 1.314.635 | 1.617.998 | 1.459.760 | 1.578.115 |

**Cuadro A11: Importaciones intrarregionales de Uruguay por copartípe y Acuerdo**  
en miles de dólares (continuación)

| Copartípe / Acuerdo | 1993   | 1994   | 1995   | 1996   | 1997   | 1998   | 1999   | 2000   | 2001   | 2002   | 2003   | 2004   | 2005   | 2006   | 2007   | 2008    | 2009   | 2010    |        |
|---------------------|--------|--------|--------|--------|--------|--------|--------|--------|--------|--------|--------|--------|--------|--------|--------|---------|--------|---------|--------|
| <b>Colombia</b>     |        |        |        |        |        |        |        |        |        |        |        |        |        |        |        |         |        |         |        |
| Renegociación       | 23     | 59     | 172    | 170    | 197    | 343    | 311    | 64     | 180    | 118    | 73     | 68     | 105    | nc     | nc     | nc      | nc     | nc      |        |
| Compl.Económica     | 59     | nc     | nc     | nc     | nc     | nc     | nc     | nc     | nc     | nc     | nc     | nc     | nc     | 446    | 1.162  | 1.784   | 2.518  | 3.349   | 5.700  |
| Regionales          | 4      | 0      | 0      | 0      | 390    | 330    | 460    | 285    | 120    | 89     | 86     | 118    | 103    | 56     | 12     | 21      | 0      | 2       | 0      |
| Total Negociado     | 59     | 172    | 170    | 587    | 673    | 771    | 349    | 300    | 207    | 159    | 186    | 208    | 502    | 1.174  | 1.805  | 2.518   | 3.351  | 5.700   |        |
| Total No Neg.       | 1.689  | 2.837  | 8.821  | 4.772  | 5.256  | 10.977 | 5.527  | 5.155  | 4.519  | 2.644  | 2.033  | 2.465  | 1.449  | 1.857  | 1.728  | 3.182   | 5.023  | 4.365   |        |
| Total Copar.        | 1.748  | 3.009  | 8.991  | 5.359  | 5.929  | 11.748 | 5.876  | 5.455  | 4.726  | 2.803  | 2.219  | 2.673  | 1.951  | 3.031  | 3.533  | 5.700   | 8.374  | 10.065  |        |
| <b>Cuba</b>         |        |        |        |        |        |        |        |        |        |        |        |        |        |        |        |         |        |         |        |
| Compl.Económica     | 44     | nc     | nc     | nc     | nc     | nc     | nc     | nc     | 0      | 60     | 66     | 58     | 88     | 41     | 14     | 19      | 17     | nc      | nc     |
| Art. 25 Tr. 80      | 62     | nc     | nc     | nc     | nc     | nc     | nc     | nc     | nc     | nc     | nc     | nc     | nc     | nc     | nc     | nc      | nc     | 11      | 0      |
| Regionales          | 17     | 180    | 299    | 0      | 7      | 108    | 12     | 90     | nc     | nc     | nc     | nc     | nc     | nc     | nc     | nc      | nc     | nc      | nc     |
| Total Negociado     | 180    | 299    | 0      | 7      | 108    | 12     | 90     | 0      | 60     | 66     | 58     | 88     | 41     | 14     | 19     | 17      | 11     | 11      | 0      |
| Total No Neg.       | 173    | 5.199  | 5.183  | 1.099  | 327    | 638    | 1.000  | 273    | 138    | 4.580  | 278    | 152    | 309    | 172    | 712    | 227     | 188    | 1.332   |        |
| Total Copar.        | 353    | 5.498  | 5.183  | 1.106  | 435    | 650    | 1.090  | 273    | 198    | 4.646  | 336    | 240    | 350    | 186    | 731    | 244     | 199    | 1.332   |        |
| <b>Chile</b>        |        |        |        |        |        |        |        |        |        |        |        |        |        |        |        |         |        |         |        |
| Renegociación       | 26     | 958    | 0      | 0      | 0      | nc     | nc     | nc     | nc     | nc     | nc     | nc     | nc     | nc     | nc     | nc      | nc     | nc      | nc     |
| Compl.Económica     | 4      | 4.810  | 5.915  | 3.957  | 3.459  | nc     | nc     | nc     | nc     | nc     | nc     | nc     | nc     | nc     | nc     | nc      | nc     | nc      | nc     |
| Regionales          | 35     | nc     | nc     | nc     | 3.062  | 38.054 | 37.995 | 34.579 | 40.401 | 45.561 | 23.237 | 22.732 | 30.725 | 36.284 | 45.262 | 51.504  | 71.324 | 66.156  | 89.023 |
| Regionales          | 4      | 6.493  | 6.781  | 4.058  | 5.108  | 0      | 0      | 0      | 0      | 0      | 0      | 0      | 0      | 0      | 0      | 0       | 0      | 0       | 122    |
| Total Negociado     | 12.261 | 12.696 | 8.015  | 11.629 | 38.054 | 37.995 | 34.579 | 40.401 | 45.561 | 23.237 | 22.732 | 30.725 | 36.284 | 45.262 | 51.504 | 71.324  | 66.156 | 89.145  |        |
| Total No Neg.       | 24.203 | 32.795 | 41.306 | 43.772 | 24.810 | 21.132 | 20.241 | 18.954 | 21.572 | 16.834 | 18.724 | 27.701 | 33.312 | 25.937 | 25.835 | 30.555  | 33.463 | 28.005  |        |
| Total Copar.        | 36.464 | 45.491 | 49.321 | 55.401 | 62.864 | 59.127 | 54.820 | 59.355 | 67.133 | 40.071 | 41.456 | 58.426 | 69.596 | 71.199 | 77.339 | 101.879 | 99.619 | 117.150 |        |
| <b>Ecuador</b>      |        |        |        |        |        |        |        |        |        |        |        |        |        |        |        |         |        |         |        |
| Renegociación       | 24     | 75     | 5      | nc     | nc     | nc     | nc     | nc     | nc     | nc     | nc     | nc     | nc     | nc     | nc     | nc      | nc     | nc      | nc     |
| Compl.Económica     | 28     | nc     | nc     | 7.486  | 14.444 | 14.024 | 11.355 | 9.482  | 10.673 | 9.704  | 2.106  | 777    | 1.122  | nc     | nc     | nc      | nc     | nc      | nc     |
| Regionales          | 59     | nc     | nc     | nc     | nc     | nc     | nc     | nc     | nc     | nc     | nc     | nc     | nc     | 2.403  | 3.443  | 4.360   | 7.014  | 7.627   | 9.346  |
| Regionales          | 2      | 12     | 18     | 4      | 0      | 0      | 30     | 0      | 0      | 0      | 0      | 0      | 0      | 0      | 0      | 0       | 0      | 0       | 0      |
| Regionales          | 4      | 0      | 222    | 131    | 152    | 17     | 11     | 138    | 1      | 0      | 6      | 0      | 82     | 139    | 80     | 0       | 0      | 0       | 0      |
| Total Negociado     | 87     | 245    | 7.621  | 14.596 | 14.041 | 11.366 | 9.650  | 10.674 | 9.704  | 2.112  | 777    | 1.122  | 2.485  | 3.582  | 4.440  | 7.014   | 7.627  | 9.346   |        |
| Total No Neg.       | 610    | 2.145  | 10.799 | 8.969  | 416    | 28.418 | 335    | 357    | 381    | 106    | 401    | 381    | 406    | 390    | 348    | 784     | 838    | 27.446  |        |
| Total Copar.        | 697    | 2.390  | 18.420 | 23.565 | 14.457 | 39.784 | 9.985  | 11.031 | 10.085 | 2.218  | 1.178  | 1.503  | 2.891  | 3.972  | 4.788  | 7.798   | 8.465  | 36.792  |        |

**Cuadro A11: Importaciones intrarregionales de Uruguay por copartícipe y Acuerdo**  
en miles de dólares (continuación)

| Copartícipe / Acuerdo | 1993   | 1994   | 1995   | 1996   | 1997   | 1998   | 1999    | 2000    | 2001    | 2002   | 2003   | 2004   | 2005    | 2006    | 2007    | 2008    | 2009    | 2010    |
|-----------------------|--------|--------|--------|--------|--------|--------|---------|---------|---------|--------|--------|--------|---------|---------|---------|---------|---------|---------|
| <b>México</b>         |        |        |        |        |        |        |         |         |         |        |        |        |         |         |         |         |         |         |
| Compl.Económica       |        |        |        |        |        |        |         |         |         |        |        |        |         |         |         |         |         |         |
| 5                     | 10.580 | 12.207 | 8.497  | 11.930 | 13.919 | 13.865 | 12.891  | 12.967  | 16.076  | 8.897  | 9.287  | 11.874 | nc      | nc      | nc      | nc      | nc      | nc      |
| 55                    | nc     | nc     | nc     | nc     | nc     | nc     | nc      | nc      | nc      | nc     | 13     | 275    | 2.367   | 6.054   | 9.766   | 22.155  | 22.575  | 122.042 |
| 60                    | nc     | nc     | nc     | nc     | nc     | nc     | nc      | nc      | nc      | nc     | nc     | nd     | 26.760  | 32.958  | 35.570  | 52.702  | 38.713  | 1.174   |
| Regionales            |        |        |        |        |        |        |         |         |         |        |        |        |         |         |         |         |         |         |
| 4                     | 1.544  | 539    | 1.036  | 288    | 105    | 83     | 183     | 253     | 35      | 6      | 0      | 0      | 0       | 0       | 0       | 0       | 0       | 0       |
| Total Negociado       | 12.124 | 12.746 | 9.533  | 12.218 | 14.024 | 13.948 | 13.074  | 13.220  | 16.111  | 8.903  | 9.300  | 12.149 | 29.127  | 39.012  | 45.336  | 74.857  | 61.288  | 123.216 |
| Total No Neg.         | 34.286 | 26.426 | 32.028 | 36.700 | 38.343 | 29.474 | 25.603  | 25.208  | 21.011  | 14.766 | 11.168 | 17.454 | 21.743  | 21.599  | 38.421  | 44.690  | 36.207  | 50.128  |
| Total Copar.          | 46.410 | 39.172 | 41.561 | 48.918 | 52.367 | 43.422 | 38.677  | 38.428  | 37.122  | 23.669 | 20.468 | 29.603 | 50.870  | 60.611  | 83.757  | 119.547 | 97.495  | 173.344 |
| <b>Paraguay</b>       |        |        |        |        |        |        |         |         |         |        |        |        |         |         |         |         |         |         |
| Renegociación         |        |        |        |        |        |        |         |         |         |        |        |        |         |         |         |         |         |         |
| 26                    | 360    | 3      | 0      | 0      | nc     | nc     | nc      | nc      | nc      | nc     | nc     | nc     | nc      | nc      | nc      | nc      | nc      | nc      |
| Compl.Económica       |        |        |        |        |        |        |         |         |         |        |        |        |         |         |         |         |         |         |
| 18                    | 3.167  | 5.250  | 10.855 | 23.640 | 22.574 | 14.832 | 13.085  | 10.892  | 8.576   | 13.666 | 4.636  | 16.141 | 20.145  | 25.853  | 30.615  | 51.284  | 41.476  | 63.638  |
| Regionales            |        |        |        |        |        |        |         |         |         |        |        |        |         |         |         |         |         |         |
| 3                     | 294    | 200    | 22     | 0      | 0      | 0      | 0       | 0       | 0       | 0      | 0      | 0      | 0       | 0       | 0       | 0       | 0       | 0       |
| 4                     | 12     | 0      | 0      | 0      | 0      | 0      | 0       | 0       | 0       | 0      | 0      | 0      | 0       | 0       | 0       | 0       | 0       | 0       |
| Total Negociado       | 3.833  | 5.453  | 10.877 | 23.640 | 22.574 | 14.832 | 13.085  | 10.892  | 8.576   | 13.666 | 4.636  | 16.141 | 20.145  | 25.853  | 30.615  | 51.284  | 41.476  | 63.638  |
| Total No Neg.         | 2.633  | 3.146  | 2.676  | 1.619  | 1.078  | 1.612  | 1.375   | 4.209   | 9.753   | 0      | 6.025  | 0      | 0       | 0       | 0       | 0       | 0       | 1       |
| Total Copar.          | 6.466  | 8.599  | 13.553 | 25.259 | 23.652 | 16.444 | 14.460  | 15.101  | 18.329  | 13.666 | 10.661 | 16.141 | 20.145  | 25.853  | 30.615  | 51.284  | 41.476  | 63.639  |
| <b>Perú</b>           |        |        |        |        |        |        |         |         |         |        |        |        |         |         |         |         |         |         |
| Renegociación         |        |        |        |        |        |        |         |         |         |        |        |        |         |         |         |         |         |         |
| 33                    | 1.966  | 2.138  | 2.579  | 3.721  | 3.199  | 1.886  | 2.628   | 2.032   | 3.015   | 626    | 1.523  | 1.401  | 677     | nc      | nc      | nc      | nc      | nc      |
| Compl.Económica       |        |        |        |        |        |        |         |         |         |        |        |        |         |         |         |         |         |         |
| 58                    | nc     | nc     | nc     | nc     | nc     | nc     | nc      | nc      | nc      | nc     | nc     | nc     | nc      | 2.764   | 2.706   | 5.752   | 4.551   | 5.936   |
| Total Negociado       | 1.966  | 2.138  | 2.579  | 3.721  | 3.199  | 1.886  | 2.628   | 2.032   | 3.015   | 626    | 1.523  | 1.401  | 677     | 2.764   | 2.706   | 5.752   | 4.551   | 5.936   |
| Total No Neg.         | 571    | 833    | 645    | 945    | 1.458  | 1.702  | 1.424   | 1.377   | 1.207   | 2.245  | 8.620  | 7.589  | 4.848   | 4.158   | 5.615   | 11.847  | 8.296   | 12.102  |
| Total Copar.          | 2.537  | 2.971  | 3.224  | 4.666  | 4.657  | 3.588  | 4.052   | 3.409   | 4.222   | 2.871  | 10.143 | 8.990  | 5.525   | 6.922   | 8.321   | 17.599  | 12.847  | 18.038  |
| <b>Venezuela</b>      |        |        |        |        |        |        |         |         |         |        |        |        |         |         |         |         |         |         |
| Renegociación         |        |        |        |        |        |        |         |         |         |        |        |        |         |         |         |         |         |         |
| 25                    | 2.148  | 919    | 3.975  | 196    | 581    | 324    | 0       | 57      | 63      | 101    | 90     | 189    | nc      | nc      | nc      | nc      | nc      | nc      |
| Compl.Económica       |        |        |        |        |        |        |         |         |         |        |        |        |         |         |         |         |         |         |
| 59                    | nc     | nc     | nc     | nc     | nc     | nc     | nc      | nc      | nc      | nc     | nc     | nc     | 194     | 702     | 475     | 976     | 498     | 221     |
| Regionales            |        |        |        |        |        |        |         |         |         |        |        |        |         |         |         |         |         |         |
| 4                     |        |        |        |        |        | 60     | 32      | 130     | 272     | 270    | 56     | 99     | 30      | 0       | 0       | 0       | 0       | 0       |
| Total Negociado       | 2.148  | 919    | 3.975  | 196    | 581    | 384    | 32      | 187     | 335     | 371    | 146    | 288    | 224     | 702     | 475     | 976     | 498     | 221     |
| Total No Neg.         | 1.647  | 10.416 | 21.218 | 63.487 | 87.907 | 37.729 | 124.286 | 149.672 | 174.165 | 43.860 | 957    | 1.533  | 244.523 | 598.757 | 637.233 | 560.491 | 523.118 | 659.837 |
| Total Copar.          | 3.795  | 11.335 | 25.193 | 63.683 | 88.488 | 38.113 | 124.318 | 149.859 | 174.500 | 44.231 | 1.103  | 1.821  | 244.747 | 599.459 | 637.708 | 561.467 | 523.616 | 660.058 |

Fuente: Información suministrada por los países miembros

Elaboración: Secretaría General de la ALADI

nc: No corresponde

**Cuadro A12: Importaciones intrarregionales de Venezuela por copartícipe y Acuerdo  
en miles de dólares**

| Copartícipe / Acuerdo | 1993    | 1994    | 1995    | 1996    | 1997    | 1998    | 1999    | 2000    | 2001    | 2002    | 2003    | 2004    | 2005    | 2006    | 2007      | 2008      | 2009    | 2010    |
|-----------------------|---------|---------|---------|---------|---------|---------|---------|---------|---------|---------|---------|---------|---------|---------|-----------|-----------|---------|---------|
| Argentina             |         |         |         |         |         |         |         |         |         |         |         |         |         |         |           |           |         |         |
| Comerciales           |         |         |         |         |         |         |         |         |         |         |         |         |         |         |           |           |         |         |
| Compl.Económica       |         |         |         |         |         |         |         |         |         |         |         |         |         |         |           |           |         |         |
| 20                    | 80.084  | 92.186  | 121.722 | 82.256  | 108.929 | 136.474 | 119.762 | nc      | nc      | nc      | nc      | nc      | nc      | nc      | nc        | nc        | nc      | nc      |
| 48                    | nc      | nc      | nc      | nc      | nc      | nc      | nc      | 117.352 | 76.487  | 55.606  | 71.327  | 97.982  | nc      | nc      | nc        | nc        | nc      | nc      |
| 59                    | nc      | nc      | nc      | nc      | nc      | nc      | nc      | nc      | nc      | nc      | nc      | nc      | 403.718 | 628.860 | 1.086.145 | 798.686   | 602.604 | 684.965 |
| Regionales            |         |         |         |         |         |         |         |         |         |         |         |         |         |         |           |           |         |         |
| 4                     | 0       | 0       | 0       | 0       | 86.263  | 75.238  | 54.534  | 86.274  | 99.778  | 64.945  | 48.682  | 107.957 | 0       | 0       | 0         | 5.307     | 19.775  | 2.251   |
| 7                     | nc      | nc      | nc      | nc      | nc      | nc      | 2.908   | 4.827   | 4.352   | 2.664   | 1.545   | 2.249   | 0       | 3.587   | 3.864     | 0         | 0       | 0       |
| Agropecuarios         |         |         |         |         |         |         |         |         |         |         |         |         |         |         |           |           |         |         |
| 2                     | 0       | 5.003   | 10.371  | 10.275  | 7.095   | 284     | 24      | 1.524   | 946     | 1.763   | 3.490   | 3.946   | 0       | 18.258  | 11.435    | 0         | 0       | 0       |
| Art. 14 Tr. 80        |         |         |         |         |         |         |         |         |         |         |         |         |         |         |           |           |         |         |
| 2                     | 2.308   | 1.949   | 3.165   | 1.524   | 1.644   | 2.274   | nc      | nc      | nc      | nc      | nc      | nc      | nc      | nc      | nc        | nc        | nc      | nc      |
| Total Negociado       |         |         |         |         |         |         |         |         |         |         |         |         |         |         |           |           |         |         |
|                       | 82.392  | 99.138  | 135.258 | 94.055  | 203.931 | 214.270 | 177.228 | 209.977 | 181.563 | 124.978 | 125.044 | 212.134 | 403.718 | 650.705 | 1.101.444 | 803.993   | 622.379 | 687.216 |
| Total No Neg.         |         |         |         |         |         |         |         |         |         |         |         |         |         |         |           |           |         |         |
|                       | 130.734 | 99.676  | 157.647 | 197.656 | 102.362 | 110.276 | 42.903  | 16.623  | 45.218  | 26.435  | 16.766  | 87.321  | 0       | 0       | 0         | 318.598   | 248.456 | 216.601 |
| Total Copar.          |         |         |         |         |         |         |         |         |         |         |         |         |         |         |           |           |         |         |
|                       | 213.126 | 198.814 | 292.905 | 291.711 | 306.293 | 324.546 | 220.131 | 226.600 | 226.781 | 151.413 | 141.810 | 299.455 | 403.718 | 650.705 | 1.101.444 | 1.122.591 | 870.835 | 903.817 |
| Bolivia               |         |         |         |         |         |         |         |         |         |         |         |         |         |         |           |           |         |         |
| Regionales            |         |         |         |         |         |         |         |         |         |         |         |         |         |         |           |           |         |         |
| 1                     | 944     | 301     | 2.392   | 102     | 240     | 4.068   | 26.390  | 51.894  | 123.103 | 108.808 | 119.803 | 152.376 | 151.777 | 217.139 | 243.156   | 301.615   | 0       | 0       |
| 7                     | nc      | nc      | nc      | nc      | nc      | nc      | 3       | 15      | 2       | 17      | 9       | 5       | 4       | 4       | 13        | 0         | 0       | 0       |
| Agropecuarios         |         |         |         |         |         |         |         |         |         |         |         |         |         |         |           |           |         |         |
| 2                     | 0       | 14      | 0       | 0       | 0       | 0       | 0       | 0       | 0       | 55      | 0       | 0       | 0       | 0       | 0         | 0         | 0       | 0       |
| Art. 14 Tr. 80        |         |         |         |         |         |         |         |         |         |         |         |         |         |         |           |           |         |         |
| 2                     | 13      | 0       | 1       | 1       | 1       | 33      | nc      | nc      | nc      | nc      | nc      | nc      | nc      | nc      | nc        | nc        | nc      | nc      |
| Total Negociado       |         |         |         |         |         |         |         |         |         |         |         |         |         |         |           |           |         |         |
|                       | 957     | 315     | 2.393   | 103     | 241     | 4.101   | 26.393  | 51.909  | 123.105 | 108.880 | 119.812 | 152.381 | 151.781 | 217.143 | 243.169   | 301.615   | 0       | 0       |
| Total No Neg.         |         |         |         |         |         |         |         |         |         |         |         |         |         |         |           |           |         |         |
|                       | 176     | 3.343   | 10.289  | 301     | 849     | 11.380  | 10.551  | 22.262  | 55.104  | 54.604  | 40.962  | 47.689  | 59.070  | 101.654 | 83.993    | 98.110    | 345.071 | 394.869 |
| Total Copar.          |         |         |         |         |         |         |         |         |         |         |         |         |         |         |           |           |         |         |
|                       | 1.133   | 3.658   | 12.682  | 404     | 1.090   | 15.481  | 36.944  | 74.171  | 178.209 | 163.484 | 160.774 | 200.070 | 210.851 | 318.797 | 327.162   | 399.725   | 345.071 | 394.869 |

**Cuadro A12: Importaciones intrarregionales de Venezuela por copartícipe y Acuerdo**  
en miles de dólares (continuación)

| Copartícipe / Acuerdo | 1993 | 1994    | 1995    | 1996    | 1997    | 1998    | 1999    | 2000    | 2001      | 2002      | 2003    | 2004    | 2005      | 2006      | 2007      | 2008      | 2009      | 2010      |
|-----------------------|------|---------|---------|---------|---------|---------|---------|---------|-----------|-----------|---------|---------|-----------|-----------|-----------|-----------|-----------|-----------|
| <b>Brasil</b>         |      |         |         |         |         |         |         |         |           |           |         |         |           |           |           |           |           |           |
| Renegociación         | 13   | 66.163  | 458     | nc      | nc      | nc      | nc      | nc      | nc        | nc        | nc      | nc      | nc        | nc        | nc        | nc        | nc        | nc        |
| Comerciales           | 16   | 514     | 38      | 0       | 0       | 0       | nc      | nc      | nc        | nc        | nc      | nc      | nc        | nc        | nc        | nc        | nc        | nc        |
|                       | 18   | 5.148   | 2       | 0       | 0       | 0       | nc      | nc      | nc        | nc        | nc      | nc      | nc        | nc        | nc        | nc        | nc        | nc        |
|                       | 27   | 387     | 3.417   | 0       | 0       | 0       | nc      | nc      | nc        | nc        | nc      | nc      | nc        | nc        | nc        | nc        | nc        | nc        |
| Compl.Económica       | 27   | nc      | 54.806  | 97.019  | 84.856  | 128.686 | 103.432 | nc      | nc        | nc        | nc      | nc      | nc        | nc        | nc        | nc        | nc        | nc        |
|                       | 39   | nc      | nc      | nc      | nc      | nc      | nc      | 221.020 | 404.180   | 366.546   | 348.159 | 292.484 | 590.933   | nc        | nc        | nc        | nc        | nc        |
|                       | 59   | nc      | nc      | nc      | nc      | nc      | nc      | nc      | nc        | nc        | nc      | nc      | nc        | 1.994.914 | 2.962.600 | 3.908.797 | 2.911.487 | 2.625.774 |
| Regionales            | 4    | 0       | 0       | 0       | 0       | 307.937 | 257.292 | 114.597 | 149.517   | 191.789   | 145.949 | 129.140 | 268.964   | 0         | 0         | 0         | 49.900    | 21.449    |
|                       | 7    | nc      | nc      | nc      | nc      | nc      | nc      | 161     | 140       | 330       | 693     | 356     | 1.106     | 0         | 1.484     | 2.597     | 0         | 0         |
| Agropecuarios         | 2    | 0       | 1.041   | 20      | 21      | 1.564   | 2.825   | 1.962   | 3.768     | 4.130     | 2.495   | 1.940   | 3.080     | 0         | 8.993     | 16.247    | 0         | 0         |
| Art. 14 Tr. 80        | 2    | 159     | 95      | 67      | 38      | 492     | 950     | nc      | nc        | nc        | nc      | nc      | nc        | nc        | nc        | nc        | nc        | nc        |
| Total Negociado       |      | 72.371  | 59.857  | 97.106  | 84.915  | 438.679 | 364.499 | 337.740 | 557.605   | 562.795   | 497.296 | 423.920 | 864.083   | 1.994.914 | 2.973.077 | 3.927.641 | 2.961.387 | 2.647.223 |
| Total No Neg.         |      | 325.810 | 197.009 | 318.416 | 277.080 | 189.664 | 255.678 | 119.461 | 169.761   | 412.180   | 258.158 | 131.569 | 374.273   | 0         | 0         | 0         | 1.266.524 | 737.911   |
| Total Copar.          |      | 398.181 | 256.866 | 415.522 | 361.995 | 628.343 | 620.177 | 457.201 | 727.366   | 974.975   | 755.454 | 555.489 | 1.238.356 | 1.994.914 | 2.973.077 | 3.927.641 | 4.227.911 | 3.385.134 |
| <b>Colombia</b>       |      |         |         |         |         |         |         |         |           |           |         |         |           |           |           |           |           |           |
| Regionales            | 4    | 0       | 0       | 0       | 0       | 0       | 0       | 0       | 0         | 0         | 0       | 0       | 0         | 0         | 0         | 0         | 0         | 0         |
|                       | 7    | nc      | nc      | nc      | nc      | nc      | nc      | 17.710  | 21.785    | 28.938    | 21.034  | 12.090  | 21.368    | 72.639    | 63.446    | 165.939   | 60.865    | 0         |
| Agropecuarios         | 2    | 0       | 193     | 1.084   | 0       | 168     | 669     | 475     | 771       | 283       | 812     | 620     | 3.168     | 2.091     | 3.591     | 9.642     | 0         | 0         |
| Art. 14 Tr. 80        | 2    | 13.372  | 12.116  | 13.066  | 11.241  | 11.098  | 18.237  | nc      | nc        | nc        | nc      | nc      | nc        | nc        | nc        | nc        | nc        | nc        |
| Total Negociado       |      | 13.372  | 12.309  | 14.150  | 11.241  | 11.266  | 18.906  | 18.185  | 22.556    | 29.221    | 21.846  | 12.710  | 24.536    | 74.730    | 67.037    | 175.581   | 60.865    | 0         |
| Total No Neg.         |      | 456.207 | 408.269 | 804.651 | 670.815 | 851.396 | 775.064 | 718.616 | 1.061.119 | 1.403.086 | 941.875 | 700.327 | 1.538.830 | 2.322.353 | 2.993.599 | 5.485.355 | 6.798.821 | 4.408.343 |
| Total Copar.          |      | 469.579 | 420.578 | 818.801 | 682.056 | 862.662 | 793.970 | 736.801 | 1.083.675 | 1.432.307 | 963.721 | 713.037 | 1.563.366 | 2.397.083 | 3.060.636 | 5.660.936 | 6.859.686 | 4.408.343 |

**Cuadro A12: Importaciones intrarregionales de Venezuela por copartícipe y Acuerdo**  
en miles de dólares (continuación)

| Copartícipe / Acuerdo | 1993 | 1994   | 1995   | 1996    | 1997    | 1998    | 1999    | 2000    | 2001    | 2002    | 2003    | 2004    | 2005    | 2006    | 2007    | 2008    | 2009      | 2010    |         |
|-----------------------|------|--------|--------|---------|---------|---------|---------|---------|---------|---------|---------|---------|---------|---------|---------|---------|-----------|---------|---------|
| <b>Cuba</b>           |      |        |        |         |         |         |         |         |         |         |         |         |         |         |         |         |           |         |         |
| Compl.Económica       |      |        |        |         |         |         |         |         |         |         |         |         |         |         |         |         |           |         |         |
| Art. 25 Tr. 80        | 40   | nc     | nc     | nc      | nc      | nc      | nc      | nc      | 11.988  | 3.013   | 15.458  | 16.650  | 14.584  | 28.079  | 25.916  | 6.233   | 1.099     | 35.728  |         |
| Regionales            | 35   | nc     | nc     | nc      | 0       | 531     | 520     | 1.557   | 4.058   | nc      | nc      | nc      | nc      | nc      | nc      | nc      | nc        | nc      | nc      |
| Agropecuarios         | 4    | 0      | 0      | 0       | 0       | 0       | 0       | 2.056   | 702     | 1.652   | 1.619   | 21.213  | 51.465  | 5.477   | 1.992   | 201     | 885       | 540     | 7.684   |
| Art. 14 Tr. 80        | 7    | nc     | nc     | nc      | nc      | nc      | nc      | 8       | 30      | 26      | 7       | 50.393  | 34.734  | 32.648  | 55      | 52      | 0         | 0       | 0       |
| Total Negociado       | 2    | 0      | 0      | 0       | 0       | 0       | 0       | 0       | 2       | 0       | 30      | 51      | 140     | 250     | 454     | 0       | 0         | 0       | 0       |
| Total No Neg.         |      | 3.343  | 5.081  | 2.344   | 1.633   | 4.512   | 1.007   | 240     | 31      | 86      | 56      | 9.129   | 274     | 148     | 54      | 5.245   | 30.417    | 255.778 | 166.032 |
| Total Copar.          |      | 3.343  | 5.081  | 2.344   | 1.633   | 5.043   | 1.527   | 3.861   | 4.821   | 13.754  | 4.695   | 96.223  | 103.174 | 52.997  | 30.430  | 31.868  | 37.535    | 257.417 | 209.444 |
| <b>Chile</b>          |      |        |        |         |         |         |         |         |         |         |         |         |         |         |         |         |           |         |         |
| Renegociación         | 16   | 5.605  | nc     | nc      | nc      | nc      | nc      | nc      | nc      | nc      | nc      | nc      | nc      | nc      | nc      | nc      | nc        | nc      | nc      |
| Compl.Económica       | 23   | 36.592 | 45.580 | 114.940 | 105.139 | 122.990 | 165.953 | 190.671 | 238.891 | 280.408 | 187.775 | 134.321 | 236.281 | 325.555 | 490.524 | 787.493 | 36.116    | 572.263 | 43.283  |
| Regionales            | 4    | 0      | 0      | 0       | 187     | 56      | 0       | 0       | 0       | 0       | 0       | 0       | 0       | 0       | 0       | 0       | 234.681   | 304.496 | 123.269 |
| Agropecuarios         | 7    | nc     | nc     | nc      | nc      | nc      | 955     | 446     | 753     | 934     | 134     | 688     | 0       | 4.183   | 10.489  | 3       | 0         | 0       | 0       |
| Art. 14 Tr. 80        | 2    | 0      | 482    | 1.296   | 1.459   | 42      | 181     | 0       | 3.435   | 715     | 1.230   | 765     | 550     | 0       | 2.095   | 1.678   | 966       | 0       | 0       |
| Total Negociado       | 2    | 376    | 204    | 17      | 102     | 523     | 770     | nc      | nc      | nc      | nc      | nc      | nc      | nc      | nc      | nc      | nc        | nc      | nc      |
| Total No Neg.         |      | 42.573 | 46.266 | 116.253 | 106.700 | 123.742 | 166.960 | 191.626 | 242.772 | 281.876 | 189.939 | 135.220 | 237.519 | 325.555 | 496.802 | 799.660 | 271.766   | 876.759 | 166.552 |
| Total Copar.          |      | 32.004 | 20.834 | 3.438   | 10.114  | 724     | 5.698   | 0       | 0       | 0       | 0       | 0       | 3.474   | 10.627  | 17.318  | 913.853 | 0         | 382.437 |         |
|                       |      | 74.577 | 67.100 | 119.691 | 116.814 | 124.466 | 172.658 | 191.626 | 242.772 | 281.876 | 189.939 | 135.220 | 237.519 | 329.029 | 507.429 | 816.978 | 1.185.619 | 876.759 | 548.989 |
| <b>Ecuador</b>        |      |        |        |         |         |         |         |         |         |         |         |         |         |         |         |         |           |         |         |
| Regionales            | 2    | 4.233  | 3.245  | 11.003  | 3.879   | 7.778   | 15.606  | 17.338  | 24.023  | 28.082  | 17.233  | 6.327   | 35.785  | 42.187  | 66.746  | 100.920 | 47.872    | 0       | 0       |
| Agropecuarios         | 7    | nc     | nc     | nc      | nc      | nc      | nc      | 10      | 87      | 37      | 11      | 27      | 7       | 276     | 190     | 131     | 0         | 0       | 0       |
| Art. 14 Tr. 80        | 2    | 0      | 0      | 0       | 2       | 2       | 0       | 13      | 29      | 147     | 29      | 0       | 0       | 95      | 0       | 0       | 0         | 0       | 0       |
| Total Negociado       | 2    | 12     | 35     | 55      | 7       | 41      | 90      | nc      | nc      | nc      | nc      | nc      | nc      | nc      | nc      | nc      | nc        | nc      | nc      |
| Total No Neg.         |      | 4.245  | 3.280  | 11.058  | 3.888   | 7.821   | 15.696  | 17.361  | 24.139  | 28.266  | 17.273  | 6.354   | 35.792  | 42.558  | 66.936  | 101.051 | 47.872    | 0       | 0       |
| Total Copar.          |      | 3.635  | 4.771  | 18.503  | 28.787  | 34.840  | 37.651  | 41.037  | 87.772  | 129.693 | 41.997  | 46.300  | 80.619  | 113.281 | 198.232 | 346.662 | 506.444   | 615.319 | 881.577 |
|                       |      | 7.880  | 8.051  | 29.561  | 32.675  | 42.661  | 53.347  | 58.398  | 111.911 | 157.959 | 59.270  | 52.654  | 116.411 | 155.839 | 265.168 | 447.713 | 554.316   | 615.319 | 881.577 |

**Cuadro A12: Importaciones intrarregionales de Venezuela por copartícipe y Acuerdo**  
en miles de dólares (continuación)

| Copartícipe / Acuerdo | 1993 | 1994    | 1995    | 1996    | 1997    | 1998    | 1999    | 2000    | 2001    | 2002    | 2003    | 2004    | 2005    | 2006      | 2007      | 2008      | 2009      | 2010      |           |
|-----------------------|------|---------|---------|---------|---------|---------|---------|---------|---------|---------|---------|---------|---------|-----------|-----------|-----------|-----------|-----------|-----------|
| <b>México</b>         |      |         |         |         |         |         |         |         |         |         |         |         |         |           |           |           |           |           |           |
| Renegociación         | 30   | 47.988  | 70.379  | nc      | nc      | nc      | nc      | nc      | nc      | nc      | nc      | nc      | nc      | nc        | nc        | nc        | nc        | nc        | nc        |
| Comerciales           | 16   | 11.509  | 6.952   | 0       | 0       | 0       | nc      | nc      | nc      | nc      | nc      | nc      | nc      | nc        | nc        | nc        | nc        | nc        | nc        |
|                       | 18   | 836     | 1.455   | 0       | 0       | 0       | 0       | nc      | nc      | nc      | nc      | nc      | nc      | nc        | nc        | nc        | nc        | nc        | nc        |
| Compl.Económica       | 33   | nc      | nc      | 331.110 | 334.005 | 515.818 | 591.565 | 481.589 | 616.379 | 742.705 | 511.101 | 401.980 | 668.288 | 1.169.455 | 1.843.455 | nc        | nc        | nc        | nc        |
| Regionales            | 4    | 0       | 0       | 0       | 0       | 0       | 0       | 0       | 0       | 0       | 0       | 0       | 0       | 0         | 0         | 0         | 0         | 0         | 0         |
|                       | 7    | nc      | nc      | nc      | nc      | nc      | nc      | 9.442   | 10.997  | 12.987  | 11.499  | 5.207   | 7.473   | 89        | 13.465    | 12.183    | 0         | 0         | 0         |
| Agropecuarios         | 2    | 0       | 128     | 0       | 0       | 0       | 0       | 0       | 0       | 0       | 0       | 0       | 0       | 0         | 0         | 0         | 0         | 0         | 0         |
| Art. 14 Tr. 80        | 2    | 5.998   | 4.548   | 401     | 5.637   | 7.871   | 11.419  | nc      | nc      | nc      | nc      | nc      | nc      | nc        | nc        | nc        | nc        | nc        | nc        |
| Total Negociado       |      | 66.331  | 83.462  | 331.511 | 339.642 | 523.689 | 602.984 | 491.031 | 627.376 | 755.692 | 522.600 | 407.187 | 675.761 | 1.169.544 | 1.856.920 | 12.183    | 0         | 0         | 0         |
| Total No Neg.         |      | 153.298 | 105.588 | 20.125  | 17.174  | 5.254   | 7.594   | 4.865   | 0       | 18.153  | 14.296  | 9.108   | 10.590  | 374.118   | 50.330    | 2.116.512 | 2.181.949 | 1.451.614 | 1.415.280 |
| Total Copar.          |      | 219.629 | 189.050 | 351.636 | 356.816 | 528.943 | 610.578 | 495.896 | 627.376 | 773.845 | 536.896 | 416.295 | 686.351 | 1.543.662 | 1.907.250 | 2.128.695 | 2.181.949 | 1.451.614 | 1.415.280 |
| <b>Paraguay</b>       |      |         |         |         |         |         |         |         |         |         |         |         |         |           |           |           |           |           |           |
| Renegociación         | 21   | 223     | 8.793   | 17.794  | 12.216  | 3.203   | 4.793   | 36.074  | 30.939  | 18.221  | 35.100  | 64.418  | 76.242  | nc        | nc        | nc        | nc        | nc        | nc        |
| Compl.Económica       | 59   | nc      | nc      | nc      | nc      | nc      | nc      | nc      | nc      | nc      | nc      | nc      | nc      | 34.708    | 73.755    | 95.303    | 126.773   | 78.727    | 67.809    |
| Regionales            | 3    | 2.640   | 12.324  | 64.508  | 32.347  | 21.020  | 15.991  | 0       | 0       | 0       | 747     | 9       | 138     | 0         | 8.543     | 3.900     | 0         | 0         | 0         |
|                       | 4    | 0       | 0       | 0       | 0       | 1.267   | 2.024   | 175     | 75      | 467     | 236     | 168     | 341     | 0         | 0         | 0         | 1.376     | 0         | 0         |
|                       | 7    | nc      | nc      | nc      | nc      | nc      | nc      | 0       | 0       | 0       | 0       | 1       | 0       | 0         | 35        | 52        | 0         | 0         | 0         |
| Art. 14 Tr. 80        | 2    | 2       | 3       | 0       | 1       | 0       | 0       | nc      | nc      | nc      | nc      | nc      | nc      | nc        | nc        | nc        | nc        | nc        | nc        |
| Total Negociado       |      | 2.865   | 21.120  | 82.302  | 44.564  | 25.490  | 22.808  | 36.249  | 31.014  | 18.688  | 36.083  | 64.596  | 76.721  | 34.708    | 82.333    | 99.255    | 128.149   | 78.727    | 67.809    |
| Total No Neg.         |      | 34      | 882     | 639     | 1.086   | 40      | 498     | 131     | 301     | 268     | 139     | 251     | 216     | 0         | 0         | 0         | 17.080    | 4.005     | 10.267    |
| Total Copar.          |      | 2.899   | 22.002  | 82.941  | 45.650  | 25.530  | 23.306  | 36.380  | 31.315  | 18.956  | 36.222  | 64.847  | 76.937  | 34.708    | 82.333    | 99.255    | 145.229   | 82.732    | 78.076    |



**Cuadro A12: Importaciones intrarregionales de Venezuela por copartícipe y Acuerdo  
en miles de dólares (continuación)**

| Copartícipe / Acuerdo | 1993 | 1994   | 1995   | 1996    | 1997   | 1998    | 1999    | 2000   | 2001    | 2002    | 2003   | 2004   | 2005    | 2006    | 2007    | 2008    | 2009    | 2010    |         |
|-----------------------|------|--------|--------|---------|--------|---------|---------|--------|---------|---------|--------|--------|---------|---------|---------|---------|---------|---------|---------|
| Perú                  |      |        |        |         |        |         |         |        |         |         |        |        |         |         |         |         |         |         |         |
| Regionales            |      |        |        |         |        |         |         |        |         |         |        |        |         |         |         |         |         |         |         |
|                       | 7    | nc     | nc     | nc      | nc     | nc      | 577     | 537    | 383     | 588     | 425    | 803    | 2.667   | 3.349   | 8.895   | 9.235   | 0       | 0       |         |
| Agropecuarios         |      |        |        |         |        |         |         |        |         |         |        |        |         |         |         |         |         |         |         |
| Art. 14 Tr. 80        | 2    | 0      | 0      | 586     | 169    | 619     | 1       | 433    | 1.626   | 553     | 415    | 239    | 280     | 505     | 456     | 1.004   | 1.463   | 0       | 0       |
| Total Negociado       | 2    | 37     | 28     | 116     | 177    | 197     | 433     | 0      | 0       | 0       | 0      | 0      | 0       | 0       | 0       | 0       | 0       | 0       | 0       |
| Total No Neg.         |      | 37     | 28     | 702     | 346    | 816     | 434     | 1.010  | 2.163   | 936     | 1.003  | 664    | 1.083   | 3.172   | 3.805   | 9.899   | 10.698  | 0       | 0       |
| Total Copar.          |      | 82.916 | 77.320 | 154.244 | 98.223 | 119.573 | 101.461 | 87.415 | 119.109 | 128.582 | 90.469 | 70.917 | 131.859 | 255.676 | 387.977 | 689.634 | 940.694 | 540.440 | 527.575 |
| Uruguay               |      |        |        |         |        |         |         |        |         |         |        |        |         |         |         |         |         |         |         |
| Renegociación         |      |        |        |         |        |         |         |        |         |         |        |        |         |         |         |         |         |         |         |
|                       | 25   | 2.453  | 893    | 4.860   | 4.736  | 6.023   | 12.113  | 10.591 | 8.343   | 10.629  | 401    | 2.469  | 4.277   | nc      | nc      | nc      | nc      | nc      | nc      |
| Compl.Económica       |      |        |        |         |        |         |         |        |         |         |        |        |         |         |         |         |         |         |         |
| Comerciales           | 59   | nc     | nc     | nc      | nc     | nc      | nc      | nc     | nc      | nc      | nc     | nc     | nc      | 46.703  | 70.469  | 104.747 | 118.132 | 132.193 | 136.897 |
| Regionales            | 18   | 7      | 12     | 89      | 11     | 0       | 0       | nc     | nc      | nc      | nc     | nc     | nc      | nc      | nc      | nc      | nc      | nc      | nc      |
|                       | 4    | 0      | 0      | 0       | 0      | 6.995   | 7.350   | 9.507  | 9.364   | 19.547  | 16.649 | 13.184 | 17.948  | 0       | 0       | 0       | 2.050   | 3.432   | 140     |
| Agropecuarios         | 7    | nc     | nc     | nc      | nc     | nc      | nc      | 8      | 3       | 1.357   | 3.769  | 231    | 776     | 0       | 3.711   | 3.353   | 0       | 0       | 0       |
| Art. 14 Tr. 80        | 2    | 0      | 0      | 0       | 0      | 0       | 0       | 0      | 0       | 0       | 0      | 14     | 0       | 0       | 0       | 0       | 0       | 0       | 0       |
|                       | 2    | 8      | 1      | 1       | 2      | 4       | 9       | nc     | nc      | nc      | nc     | nc     | nc      | nc      | nc      | nc      | nc      | nc      | nc      |
| Total Negociado       |      | 2.468  | 906    | 4.950   | 4.749  | 13.022  | 19.472  | 20.106 | 17.710  | 31.533  | 20.819 | 15.884 | 23.015  | 46.703  | 74.180  | 108.100 | 120.182 | 135.625 | 137.037 |
| Total No Neg.         |      | 2.827  | 4.901  | 7.377   | 14.122 | 9.784   | 12.849  | 31.233 | 26.466  | 24.360  | 16.922 | 2.054  | 3.889   | 0       | 0       | 0       | 124.114 | 161.208 | 188.538 |
| Total Copar.          |      | 5.295  | 5.807  | 12.327  | 18.871 | 22.806  | 32.321  | 51.339 | 44.176  | 55.893  | 37.741 | 17.938 | 26.904  | 46.703  | 74.180  | 108.100 | 244.296 | 296.833 | 325.575 |

Fuente: Información suministrada por los países miembros

Elaboración: Secretaría General de la ALADI

nc: No corresponde

