

ALADI/SEC/di 2417.2  
3 de febrero de 2012

## CONVENIO DE PAGOS Y CRÉDITOS RECÍPROCOS

### Funcionamiento del Sistema de Compensación Multilateral

Tercer cuatrimestre de 2011  
Fecha de liquidación: 31/12/2011

#### 1. Canalización de operaciones

El Convenio de Pagos y Créditos Recíprocos registró operaciones por un total de 2.069.010.211,21 dólares en el tercer cuatrimestre de 2011, representando una disminución de -1,8% respecto a igual período de 2010, y un aumento de 2,5% respecto al segundo cuatrimestre de 2011.

**Gráfico N° 1**  
**Cantidad de instrumentos y monto de las operaciones cursadas por el Convenio de Pagos por cuatrimestre**

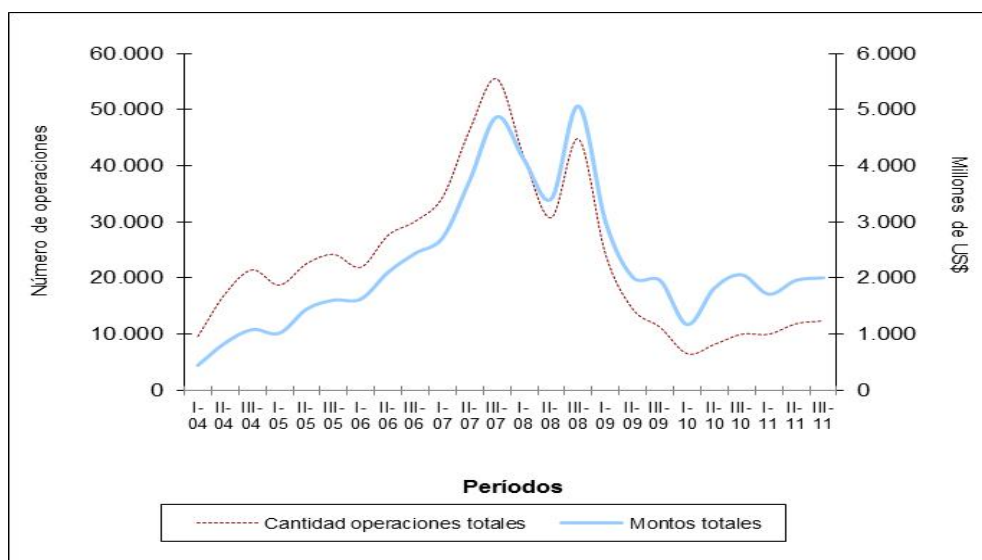

Fuente: Elaborado por la Secretaría General de la ALADI en base a las informaciones del Banco Agente y del Centro de Operaciones.

El valor de las operaciones canalizadas en el cuatrimestre en estudio implicó un descenso en la cantidad de operaciones que alcanzó a 8.287, es decir un 7,7% inferior a la registrada en el período inmediato anterior (8.977); y un incremento del 10,6% en relación al mismo período de 2010, cuando se habían registrado 7.491 operaciones.

Por su parte, el valor promedio por operación ascendió a 241.622 dólares en el cuatrimestre en estudio, ubicándose un 10,9% por encima del registrado en el período inmediato anterior, y una disminución del -11,9% con respecto al mismo período del año 2010.

## 2. Débitos y créditos

El aumento/disminución de la canalización de operaciones cursadas no afecta de igual manera a todos los miembros del Sistema. Al comparar el tercer cuatrimestre de este año en relación con el mismo período del año anterior, en el caso de los débitos y en términos de cantidad de operaciones, Chile (221,9%) y Venezuela (16,3%) fueron los países que presentaron un aumento superior al promedio (10,6%); mientras que, el incremento de los montos canalizados se destaca a Chile (941,4%), seguido de Colombia (70,4%), Uruguay (27,5%), Argentina (11,4%) y República Dominicana (7,8%). En otro orden, Brasil (-57,5%), Bolivia (-30,8%), México (-29,5%) y Perú (-20,8%) registraron las principales disminuciones en sus débitos.

En lo que respecta a los créditos, Colombia (245,3%) fue quien registró el mayor incremento, seguido de Uruguay (27,1%), siendo ambos superiores al promedio (10,6%) en la cantidad de operaciones. Mientras que, en términos de montos cursados, se produjeron aumentos en Paraguay (149,9%), seguido de Colombia, Bolivia, Perú y Uruguay.

## 3. Instrumentos canalizados

En el tercer cuatrimestre de 2011, los instrumentos más utilizados fueron las órdenes de pago y órdenes de pagos divisibles (3.199), seguidas de las cartas de créditos y los créditos documentarios; mientras que, en valores, las cartas de créditos ocuparon el primer lugar, seguidas de las órdenes de pagos y ordenes de pagos divisibles, y los créditos documentarios.

Al comparar su utilización en este cuatrimestre en relación al mismo cuatrimestre del año anterior, se observa un aumento superior al promedio (10,6%) operado en la cantidad de instrumentos utilizados a través de las letras avaladas (91,1%), seguido de las cartas de créditos (42,4%) y las órdenes de pago y órdenes de pago divisibles (12,8%); mientras que, en los montos, también las letras avaladas (42,9%), seguidas de las cartas de créditos, los pagarés, y las órdenes de pago y las órdenes de pago divisibles fueron superiores al promedio, destacándose la disminución de los créditos documentarios, tanto en monto como en valor.

Por su parte, las comisiones y demás gastos ascendieron, en el tercer cuatrimestre de 2011, a 3.654.245,71 dólares, mientras que los intereses devengados a 74.092.330,32 dólares. Al comparar dicho período con el mismo del año anterior, se constata que el monto en dólares de las comisiones y gastos aumentó un 45%.

En los Cuadros 8, 8A, 9 y 9A del Anexo<sup>1</sup> se presentan las estadísticas consolidadas con el número de operaciones y el valor según los instrumentos cursados en el cuatrimestre, identificados a nivel de país y para el conjunto de los signatarios del Convenio para los años 2011 y 2010. Los Cuadros 8 y 8A presentan los débitos (2011 y 2010) de cada uno de los bancos centrales, así como las emisiones realizadas y cursadas desde sus respectivos países; en tanto que los Cuadros 9 y 9A (2011 y 2010) refieren a los créditos reembolsados y debitados por cada uno de los bancos centrales a los demás miembros.

#### 4. Compensación de saldos y pagos anticipados

De los 2.069.010.211,21 dólares canalizados al cierre del cuatrimestre, sólo 294.339.698,36 dólares fueron transferidos. Ello como resultado de los 1.685.782.127,14 dólares de pagos anticipados (81,5%) realizados durante el período en análisis, proporción inferior a lo acontecido en los últimos cuatrimestres.

En relación a los pagos anticipados realizados y recibidos en el período en estudio, México fue el único país que no realizó este tipo de transferencias; mientras que, Venezuela y la República Dominicana no recibieron pagos anticipados.

Por su parte, el siguiente cuadro expone los principales datos correspondientes a las operaciones cursadas, divisas transferidas, ahorro de divisas, grado de compensación, pagos anticipados y tasas de interés registrados en los tres cuatrimestres de 2010 y de 2011.

#### **Evolución de las principales variables del Sistema de Compensación Multilateral** (Miles de dólares y porcentajes)

Años	2010				2011			
	1° Cuatr.	2° Cuatr.	3° Cuatr.	Totales	1° Cuatr.	2° Cuatr.	3° Cuatr.	Totales
Operaciones cursadas	1.190.176,6	1.872.499,8	2.106.649,8	5.169.326,2	1.735.495,7	2.018.172,2	2.069.010,2	5.822.678,1
Divisas transferidas	1.108.839,3	1.832.679,3	2.005.318,9	4.946.837,5	1.677.523,8	1.966.835,9	1.980.121,8	5.624.481,5
Ahorro de divisas	81.337,3	39.820,5	101.330,9	222.488,7	57.971,9	51.336,2	88.888,4	198.196,6
Grado de compensación (%)	6,8	2,1	4,8	4,3	3,3	2,5	4,3	3,4
Pagos anticipados	1.015.659,4	1.646.322,2	1.804.833,7	4.466.815,3	1.537.084,7	1.787.199,7	1.685.782,1	5.010.066,5
Pagos ant. / Operac. Cursadas (%)	85,3	87,9	85,7	86,4	88,6	88,6	81,5	86,0
Tasa de Interés %	1,30	1,55	1,34		1,35	1,30	1,49	

Fuente: Elaborado por la Secretaría General de la ALADI en base a las informaciones del Banco Agente y del Centro de Operaciones.

Cabe destacar que la transferencia efectiva de divisas para el conjunto de los países, producto tanto de la liquidación global de saldos en la compensación como, y principalmente, de los pagos anticipados, fue de 1.980.121.825,50 dólares. De esta forma, el grado de compensación multilateral fue de 4,3%.

<sup>1</sup> En Anexo se incorporan al documento los Cuadros 8A y 9A correspondientes al tercer cuatrimestre de 2010, con el formato actual de operaciones canalizadas por un lado, y los intereses y las comisiones y gastos, por otro.

Al analizar los saldos por país, puede observarse que los deudores del Sistema en el cuatrimestre en estudio fueron Venezuela y la República Dominicana, mientras que, los principales acreedores fueron Brasil, Perú, Chile, México, Colombia y Uruguay, tal como se señala en el siguiente Gráfico.

**Gráfico N° 2**  
**Principales acreedores y deudores del Sistema**  
**en el tercer cuatrimestre de 2011**

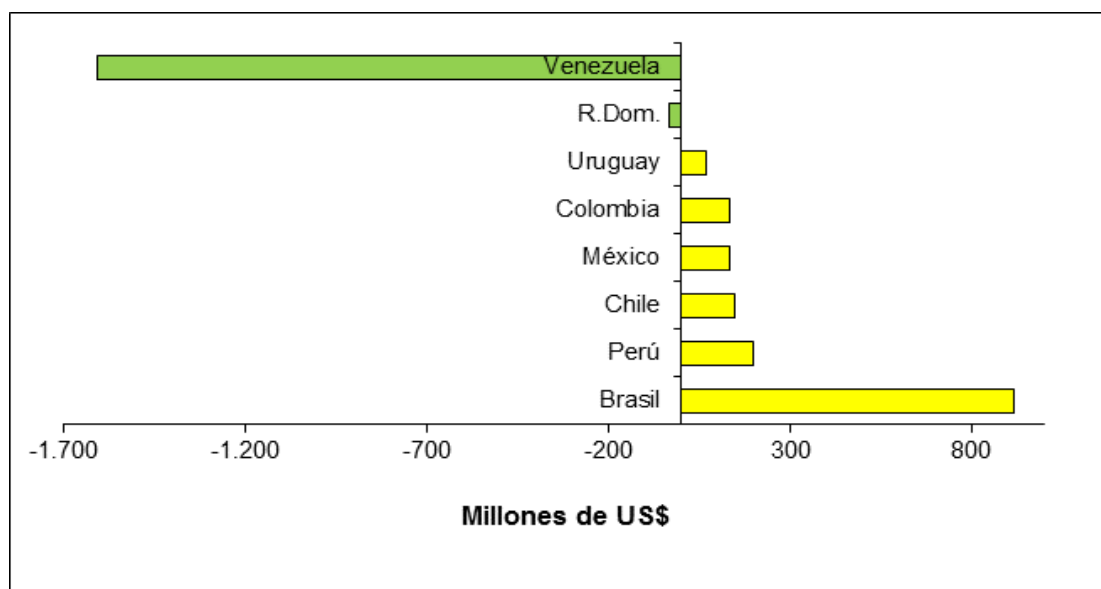

Fuente: Elaborado por la Secretaría General de la ALADI en base a las informaciones del Banco Agente y del Centro de Operaciones.

5. Tasa de interés

La tasa de interés aplicable en el período fue del 1,49%.

6. Líneas de crédito recíproco

Al 31 de diciembre de 2011, el valor total de las líneas de crédito recíproco se situó en 5.588.200.000 dólares, no registrándose en el período modificaciones en las mismas.

En el Cuadro 7 del Anexo se detallan las respectivas líneas de crédito vigentes entre los Bancos Centrales participantes.

7. Conclusiones

En la oportunidad, los montos canalizados en este tercer período de 2011 mostraron un descenso del 1,8% sobre lo operado a través del Convenio de Pagos en relación al mismo período de 2010, y un incremento del 2,5% en relación al período inmediato anterior del año en estudio.

Con referencia a los principales deudores y acreedores del Sistema, se mantiene la preeminencia de Venezuela como principal deudor, seguido de la República Dominicana. En tanto que, en materia de acreedores, el principal es Brasil, seguido de Perú, Chile, México, Colombia y Uruguay.

Finalmente, el grado de compensación aumentó para ubicarse en el 4,3%, y la proporción de pagos anticipados tuvo una disminución en relación a los períodos anteriores, aunque continua siendo elevada con respecto al monto cursado a través del Convenio de Pagos.

---



## ANEXO

### COMPENSACIÓN MULTILATERAL DE SALDOS (\*)

Período: Setiembre – Diciembre de 2011

- CUADRO 1:** SALDOS MULTILATERALES EN DÓLARES. TERCER CUATRIMESTRE DE 2011.
- CUADRO 2:** DÉBITOS, CRÉDITOS Y SALDOS DE LA COMPENSACIÓN POR PAÍS, EN DÓLARES. TERCER CUATRIMESTRE DE 2011.
- CUADRO 3:** TRANSFERENCIAS ANTICIPADAS, EN DÓLARES. TERCER CUATRIMESTRE DE 2011.
- CUADRO 4:** SALDOS MULTILATERALES, AJUSTADOS POR TRANSFERENCIAS ANTICIPADAS, EN DÓLARES. TERCER CUATRIMESTRE DE 2011.
- CUADRO 5:** CRÉDITOS, DÉBITOS Y SALDOS DE LA COMPENSACIÓN POR PAÍS, AJUSTADOS POR PAGOS ANTICIPADOS Y TRANSFERENCIAS MULTILATERALES, EN DÓLARES. TERCER CUATRIMESTRE DE 2011.
- CUADRO 6:** DÉBITOS, CRÉDITOS Y SALDOS POR PAÍS, AJUSTADOS POR PAGOS ANTICIPADOS, TRANSFERENCIAS MULTILATERALES Y ARREGLOS DE LA COMPENSACIÓN, EN DÓLARES. TERCER CUATRIMESTRE DE 2011.
- CUADRO 7:** LÍNEAS DE CRÉDITO RECÍPROCO SUSCRITAS ENTRE BANCOS CENTRALES DE ACUERDO AL SISTEMA DE PAGOS, EN DÓLARES. AL 31 DE DICIEMBRE DE 2011.
- CUADRO 8:** DÉBITOS - OPERACIONES CANALIZADAS POR EL CONVENIO Y VALORES POR INSTRUMENTOS POR PAÍS, EN DÓLARES. TERCER CUATRIMESTRE DE 2011.
- CUADRO 8A:** DÉBITOS - OPERACIONES CANALIZADAS POR EL CONVENIO Y VALORES POR INSTRUMENTOS POR PAÍS, EN DÓLARES. TERCER CUATRIMESTRE DE 2010.
- CUADRO 9:** CRÉDITOS - OPERACIONES CANALIZADAS POR EL CONVENIO Y VALORES POR INSTRUMENTOS POR PAÍS, EN DÓLARES. TERCER CUATRIMESTRE DE 2011.
- CUADRO 9A:** CRÉDITOS - OPERACIONES CANALIZADAS POR EL CONVENIO Y VALORES POR INSTRUMENTOS POR PAÍS, EN DÓLARES. TERCER CUATRIMESTRE DE 2010.

(\*) Los cuadros fueron elaborados por la Secretaría General de la ALADI en base a las informaciones del Banco Agente y del Centro de Operaciones.





**CUADRO 1**  
**SALDOS MULTILATERALES**  
**TERCER CUATRIMESTRE DE 2011**  
**(En dólares)**

País	Deudores	Acreedores
Argentina	105.925.941,59	
Bolivia	472.100,01	
Brasil		206.169.028,70
Colombia		16.854.176,56
Chile		20.508.489,55
Ecuador	24.992.617,00	
México		15.434.436,32
Paraguay		1.407.597,25
Perú		22.747.190,48
Uruguay		11.218.779,50
Venezuela	162.924.404,63	
R.Dom.	24.635,13	
<b>Totales</b>	<b>294.339.698,36</b>	<b>294.339.698,36</b>

**CUADRO 2**  
**DÉBITOS, CRÉDITOS Y SALDOS POR PAÍS DE LA COMPENSACIÓN**  
**TERCER CUATRIMESTRE DE 2011**  
**(En dólares)**

País	Débitos	Créditos	Saldos
<b>Argentina</b>			
Bolivia	94.437,43	123.409,81	28.972,38
Brasil	126.769.794,50	1.283.250,68	-125.486.543,82
Colombia	269.395,16	173.439,55	-95.955,61
Chile	1.504.896,64	624.665,74	-880.230,90
Ecuador	0,00	240.050,92	240.050,92
México	295.420,29	0,00	-295.420,29
Paraguay	2.009.412,65	1.221.712,61	-787.700,04
Perú	1.433.223,71	1.431.621,45	-1.602,26
Uruguay	2.736.000,46	3.021.874,05	285.873,59
Venezuela	0,00	21.066.614,44	21.066.614,44
R.Dom.	0,00	0,00	0,00
<b>Total</b>	<b>135.112.580,84</b>	<b>29.186.639,25</b>	<b>-105.925.941,59</b>
<b>Bolivia</b>			
Argentina	123.409,81	94.437,43	-28.972,38
Brasil	431.743,98	0,00	-431.743,98
Colombia	12,44	0,00	-12,44
Chile	14,13	46,90	32,77
Ecuador	1.011,97	998,71	-13,26
México	14,93	0,00	-14,93
Paraguay	0,00	0,00	0,00
Perú	19.064,06	0,00	-19.064,06
Uruguay	53,89	0,00	-53,89
Venezuela	0,00	7.742,16	7.742,16
R.Dom.	0,00	0,00	0,00
<b>Total</b>	<b>575.325,21</b>	<b>103.225,20</b>	<b>-472.100,01</b>
<b>Brasil</b>			
Argentina	1.283.250,68	126.769.794,50	125.486.543,82
Bolivia	0,00	431.743,98	431.743,98
Colombia	0,00	59,48	59,48
Chile	15.893.964,94	12.895.486,71	-2.998.478,23
Ecuador	0,00	25.860.729,21	25.860.729,21
México	666.703,48	1.065.783,38	399.079,90
Paraguay	0,00	1.960,93	1.960,93
Perú	4.007,03	401.656,22	397.649,19
Uruguay	5.288.761,35	2.610.817,24	-2.677.944,11
Venezuela	8.832,21	59.251.902,81	59.243.070,60
R.Dom.	0,00	24.613,93	24.613,93
<b>Total</b>	<b>23.145.519,69</b>	<b>229.314.548,39</b>	<b>206.169.028,70</b>
<b>Colombia</b>			
Argentina	173.439,55	269.395,16	95.955,61
Bolivia	0,00	12,44	12,44
Brasil	59,48	0,00	-59,48
Chile	0,00	2,39	2,39
Ecuador	2.026.386,69	5.270.167,48	3.243.780,79
México	36.482,05	0,00	-36.482,05
Paraguay	0,00	0,00	0,00
Perú	214.602,91	128.186,08	-86.416,83
Uruguay	0,00	54.559,95	54.559,95
Venezuela	6.018,47	13.588.821,01	13.582.802,54
R.Dom.	0,00	21,20	21,20
<b>Total</b>	<b>2.456.989,15</b>	<b>19.311.165,71</b>	<b>16.854.176,56</b>

País	Débitos	Créditos	Saldos
<b>Chile</b>			
Argentina	624.665,74	1.504.896,64	880.230,90
Bolivia	46,90	14,13	-32,77
Brasil	12.895.486,71	15.893.964,94	2.998.478,23
Colombia	2,39	0,00	-2,39
Ecuador	835.749,43	837.477,81	1.728,38
México	13,17	0,00	-13,17
Paraguay	0,00	5,01	5,01
Perú	3.943,45	2.432,14	-1.511,31
Uruguay	0,00	155.399,66	155.399,66
Venezuela	0,00	16.474.207,01	16.474.207,01
R.Dom.	0,00	0,00	0,00
<b>Total</b>	<b>14.359.907,79</b>	<b>34.868.397,34</b>	<b>20.508.489,55</b>
<b>Ecuador</b>			
Argentina	240.050,92	0,00	-240.050,92
Bolivia	998,71	1.011,97	13,26
Brasil	25.860.729,21	0,00	-25.860.729,21
Colombia	5.270.167,48	2.026.386,69	-3.243.780,79
Chile	837.477,81	835.749,43	-1.728,38
México	1.508,19	0,00	-1.508,19
Paraguay	0,00	0,00	0,00
Perú	771.204,72	533.210,20	-237.994,52
Uruguay	115,52	0,00	-115,52
Venezuela	17.839,27	4.611.116,54	4.593.277,27
R.Dom.	0,00	0,00	0,00
<b>Total</b>	<b>33.000.091,83</b>	<b>8.007.474,83</b>	<b>-24.992.617,00</b>
<b>México</b>			
Argentina	0,00	295.420,29	295.420,29
Bolivia	0,00	14,93	14,93
Brasil	1.065.783,38	666.703,48	-399.079,90
Colombia	0,00	36.482,05	36.482,05
Chile	0,00	13,17	13,17
Ecuador	0,00	1.508,19	1.508,19
Paraguay	0,00	0,00	0,00
Perú	3.159,07	0,00	-3.159,07
Uruguay	0,00	790.095,32	790.095,32
Venezuela	0,00	14.713.141,34	14.713.141,34
R.Dom.	0,00	0,00	0,00
<b>Total</b>	<b>1.068.942,45</b>	<b>16.503.378,77</b>	<b>15.434.436,32</b>
<b>Paraguay</b>			
Argentina	1.221.712,61	2.009.412,65	787.700,04
Bolivia	0,00	0,00	0,00
Brasil	1.960,93	0,00	-1.960,93
Colombia	0,00	0,00	0,00
Chile	5,01	0,00	-5,01
Ecuador	0,00	0,00	0,00
México	0,00	0,00	0,00
Perú	0,00	0,00	0,00
Uruguay	0,00	0,00	0,00
Venezuela	0,00	621.863,15	621.863,15
R.Dom.	0,00	0,00	0,00
<b>Total</b>	<b>1.223.678,55</b>	<b>2.631.275,80</b>	<b>1.407.597,25</b>

País	Débitos	Créditos	Saldos
<b>Perú</b>			
Argentina	1.431.621,45	1.433.223,71	1.602,26
Bolivia	0,00	19.064,06	19.064,06
Brasil	401.656,22	4.007,03	-397.649,19
Colombia	128.186,08	214.602,91	86.416,83
Chile	2.432,14	3.943,45	1.511,31
Ecuador	533.210,20	771.204,72	237.994,52
México	0,00	3.159,07	3.159,07
Paraguay	0,00	0,00	0,00
Uruguay	153.878,50	19.588,04	-134.290,46
Venezuela	0,00	22.929.382,08	22.929.382,08
R.Dom.	0,00	0,00	0,00
<b>Total</b>	<b>2.650.984,59</b>	<b>25.398.175,07</b>	<b>22.747.190,48</b>
<b>Uruguay</b>			
Argentina	3.021.874,05	2.736.000,46	-285.873,59
Bolivia	0,00	53,89	53,89
Brasil	2.610.817,24	5.288.761,35	2.677.944,11
Colombia	54.559,95	0,00	-54.559,95
Chile	155.399,66	0,00	-155.399,66
Ecuador	0,00	115,52	115,52
México	790.095,32	0,00	-790.095,32
Paraguay	0,00	0,00	0,00
Perú	19.588,04	153.878,50	134.290,46
Venezuela	0,00	9.692.304,04	9.692.304,04
R.Dom.	0,00	0,00	0,00
<b>Total</b>	<b>6.652.334,26</b>	<b>17.871.113,76</b>	<b>11.218.779,50</b>
<b>Venezuela</b>			
Argentina	21.066.614,44	0,00	-21.066.614,44
Bolivia	7.742,16	0,00	-7.742,16
Brasil	59.251.902,81	8.832,21	-59.243.070,60
Colombia	13.588.821,01	6.018,47	-13.582.802,54
Chile	16.474.207,01	0,00	-16.474.207,01
Ecuador	4.611.116,54	17.839,27	-4.593.277,27
México	14.713.141,34	0,00	-14.713.141,34
Paraguay	621.863,15	0,00	-621.863,15
Perú	22.929.382,08	0,00	-22.929.382,08
Uruguay	9.692.304,04	0,00	-9.692.304,04
R.Dom.	0,00	0,00	0,00
<b>Total</b>	<b>162.957.094,58</b>	<b>32.689,95</b>	<b>-162.924.404,63</b>
<b>R.Dom.</b>			
Argentina	0,00	0,00	0,00
Bolivia	0,00	0,00	0,00
Brasil	24.613,93	0,00	-24.613,93
Colombia	21,20	0,00	-21,20
Chile	0,00	0,00	0,00
Ecuador	0,00	0,00	0,00
México	0,00	0,00	0,00
Paraguay	0,00	0,00	0,00
Perú	0,00	0,00	0,00
Uruguay	0,00	0,00	0,00
Venezuela	0,00	0,00	0,00
<b>Total</b>	<b>24.635,13</b>	<b>0,00</b>	<b>-24.635,13</b>
<b>Total 3er. Cuatrimestre 2011</b>	<b>383.228.084,07</b>	<b>383.228.084,07</b>	<b>0,00</b>

**CUADRO 3**  
**TRANSFERENCIAS ANTICIPADAS**  
**TERCER CUATRIMESTRE DE 2011**  
**(En dólares)**

Remesó	Recibió	Fecha	Parciales	Subtotales	Totales
<b>Argentina</b>	<b>Brasil</b>	14/10/2011	18.443.631,54	18.443.631,54	<b>18.443.631,54</b>

Remesó	Recibió	Fecha	Parciales	Subtotales	Totales
<b>Bolivia</b>					<b>11.925.553,75</b>
	<b>Argentina</b>			4.130.575,39	
		02/09/2011	246.947,72		
		07/09/2011	254.333,10		
		09/09/2011	371.302,62		
		19/09/2011	305.000,00		
		23/09/2011	61.354,02		
		18/10/2011	629.189,16		
		25/10/2011	621.409,79		
		01/11/2011	85.123,36		
		08/11/2011	253.108,85		
		25/11/2011	224.865,40		
		28/11/2011	223.350,89		
		01/12/2011	226.681,31		
		09/12/2011	80.994,61		
		16/12/2011	96.779,96		
		23/12/2011	450.134,60		
	<b>Brasil</b>			5.282.235,95	
		09/09/2011	35.763,24		
		23/09/2011	21.526,31		
		29/09/2011	196.543,00		
		03/10/2011	318.777,36		
		07/10/2011	764.460,00		
		18/10/2011	90.876,10		
		24/10/2011	838.064,00		
		28/10/2011	152.418,00		
		31/10/2011	255.850,00		
		29/11/2011	129.992,81		
		02/12/2011	124.680,00		
		05/12/2011	253.363,60		
		13/12/2011	2.099.256,53		
		23/12/2011	665,00		
	<b>Colombia</b>			104.009,68	
		23/09/2011	34.904,20		
		05/10/2011	37.030,48		
		18/10/2011	32.075,00		
	<b>Chile</b>			327.476,74	
		21/10/2011	97.613,24		
		27/10/2011	211.025,00		
		23/12/2011	18.838,50		
	<b>Ecuador</b>			117.059,21	
		16/11/2011	20.530,60		
		21/11/2011	49.134,74		
		08/12/2011	47.393,87		
	<b>México</b>			319.166,75	
		08/11/2011	318.496,05		
		23/12/2011	670,70		

Continuación: Bolivia

Remesó	Recibió	Fecha	Parciales	Subtotales	Totales
	<b>Perú</b>			737.539,07	
		09/09/2011	37.360,75		
		29/09/2011	85.620,86		
		14/10/2011	100.656,68		
		18/10/2011	61.866,25		
		24/10/2011	245.728,73		
		16/11/2011	52.485,54		
		29/11/2011	132.227,67		
		16/12/2011	20.800,00		
		23/12/2011	792,59		
	<b>Uruguay</b>			907.490,96	
		15/09/2011	96.705,80		
		03/10/2011	93.955,00		
		18/10/2011	93.555,00		
		27/10/2011	195.642,50		
		01/11/2011	93.555,00		
		10/11/2011	158.325,00		
		16/11/2011	161.200,00		
		08/12/2011	14.552,66		

Remesó	Recibió	Fecha	Parciales	Subtotales	Totales
<b>Brasil</b>					<b>28.979.197,80</b>
	<b>Chile</b>			28.979.197,80	
		28/09/2011	5.005.779,30		
		29/09/2011	14.790.933,35		
		01/12/2011	7.724.619,74		
		16/12/2011	1.457.865,41		



Remesó	Recibió	Fecha	Parciales	Subtotales	Totales
<b>Colombia</b>					<b>3.662.221,82</b>
	<b>Argentina</b>			2.239.820,28	
		04/11/2011	591.323,28		
		30/11/2011	1.648.497,00		
	<b>Brasil</b>			1.295.653,13	
		12/10/2011	137.219,96		
		03/11/2011	152.094,56		
		29/11/2011	128.179,02		
		01/12/2011	164.336,00		
		02/12/2011	425.732,29		
		13/12/2011	170.893,69		
		21/12/2011	117.197,61		
	<b>Perú</b>			126.748,41	
		17/11/2011	126.748,41		

Remesó	Recibió	Fecha	Parciales	Subtotales	Totales
<b>Chile</b>					<b>39.509.564,25</b>
	<b>Argentina</b>			180.732,45	
		02/09/2011	126.567,99		
		13/09/2011	54.164,46		
	<b>Bolivia</b>			439.121,72	
		07/09/2011	37.130,00		
		20/09/2011	124.416,64		
		03/10/2011	96.406,08		
		25/10/2011	72.072,00		
		01/12/2011	37.125,00		
		12/12/2011	71.972,00		
	<b>Brasil</b>			38.552.327,43	
		02/09/2011	718.519,06		
		06/09/2011	317.550,53		
		12/09/2011	132.642,28		
		14/09/2011	124.274,92		
		16/09/2011	1.250.411,21		
		20/09/2011	132.797,45		
		21/09/2011	132.268,14		
		22/09/2011	132.445,83		
		23/09/2011	754.859,22		
		30/09/2011	73.576,80		
		03/10/2011	141.460,71		
		04/10/2011	139.235,10		
		06/10/2011	140.165,09		
		07/10/2011	2.576.168,00		
		11/10/2011	1.104.613,81		
		17/10/2011	966.526,47		
		18/10/2011	127.359,70		
		25/10/2011	141.468,03		
		26/10/2011	4.414.892,16		
		27/10/2011	1.161.903,89		
		28/10/2011	56.775,00		
		02/11/2011	2.181.577,14		
		04/11/2011	928.858,69		
		07/11/2011	1.781.144,72		
		08/11/2011	2.914.256,03		
		10/11/2011	579.061,23		
		14/11/2011	576.458,98		
		15/11/2011	860.119,09		
		17/11/2011	1.487.657,21		
		21/11/2011	727.403,26		
		22/11/2011	81.568,69		
		25/11/2011	818.772,62		
		28/11/2011	1.208.044,32		
		05/12/2011	1.133.396,99		
		09/12/2011	4.628.163,09		
		12/12/2011	1.396.864,15		
		19/12/2011	1.353.614,69		
		20/12/2011	1.155.453,13		
	<b>Colombia</b>			58.772,48	
		16/12/2011	58.772,48		
	<b>Ecuador</b>			171.056,00	
		05/10/2011	77.034,00		
		16/11/2011	81.938,00		
		18/11/2011	12.084,00		
	<b>México</b>			107.554,17	
		14/11/2011	107.554,17		

Remesó	Recibió	Fecha	Parciales	Subtotales	Totales
<b>Ecuador</b>					<b>34.715.845,27</b>
	<b>Argentina</b>			307.139,17	
		22/09/2011	202.392,00		
		04/10/2011	63.723,51		
		08/11/2011	40.816,75		
		15/12/2011	206,91		
	<b>Bolivia</b>			42.206,28	
		18/10/2011	42.206,28		
	<b>Brasil</b>			8.923.901,58	
		21/09/2011	1.575.572,96		
		04/10/2011	549.907,78		
		18/10/2011	818.444,31		
		09/11/2011	3.737.016,64		
		15/12/2011	2.242.959,89		
	<b>Colombia</b>			16.842.388,00	
		21/09/2011	4.057.214,62		
		04/10/2011	2.776.645,54		
		18/10/2011	4.869.667,39		
		08/11/2011	3.221.479,18		
		15/12/2011	1.917.381,27		
	<b>Chile</b>			3.196.439,26	
		21/09/2011	694.530,49		
		04/10/2011	397.113,50		
		18/10/2011	812.811,30		
		08/11/2011	612.022,72		
		15/12/2011	679.961,25		
	<b>México</b>			225.865,79	
		18/10/2011	160.583,79		
		15/12/2011	65.282,00		
	<b>Perú</b>			4.989.115,50	
		21/09/2011	1.258.212,75		
		04/10/2011	1.037.867,53		
		18/10/2011	137.946,46		
		09/11/2011	1.243.951,58		
		15/12/2011	1.311.137,18		
	<b>Uruguay</b>			188.789,69	
		18/10/2011	63.045,99		
		15/12/2011	125.743,70		

Remesó	Recibió	Fecha	Parciales	Subtotales	Totales
<b>Paraguay</b>					<b>9.173.916,26</b>
	<b>Argentina</b>			239.900,00	
		16/09/2011	239.900,00		
	<b>Brasil</b>			8.811.220,26	
		16/09/2011	782.618,45		
		18/10/2011	1.021.267,73		
		01/11/2011	4.942.960,30		
		30/11/2011	1.176.895,04		
		16/12/2011	660.915,49		
		23/12/2011	226.563,25		
	<b>Chile</b>			122.796,00	
		23/12/2011	122.796,00		

Remesó	Recibió	Fecha	Parciales	Subtotales	Totales
<b>Perú</b>					<b>25.065.164,03</b>
	<b>Argentina</b>			908.164,47	
		18/11/2011	537.543,89		
		22/11/2011	278.462,58		
		29/11/2011	92.158,00		
	<b>Brasil</b>			23.605.265,93	
		13/09/2011	137.392,77		
		16/09/2011	175.794,55		
		23/09/2011	1.747.784,44		
		27/09/2011	2.823.644,59		
		30/09/2011	1.191.689,50		
		04/10/2011	257.249,08		
		07/10/2011	104.204,40		
		11/10/2011	379.434,79		
		14/10/2011	825.526,00		
		18/10/2011	2.019.821,44		
		21/10/2011	2.942.213,00		
		28/10/2011	335.062,46		
		04/11/2011	81.633,08		
		15/11/2011	346.190,00		
		18/11/2011	1.401.645,61		
		25/11/2011	321.176,96		
		02/12/2011	3.145.844,00		
		06/12/2011	450.450,00		
		20/12/2011	1.546.685,04		
		21/12/2011	3.371.824,22		
	<b>Colombia</b>			65.561,60	
		13/09/2011	27.985,32		
		04/10/2011	20.628,63		
		22/11/2011	16.947,65		
	<b>Chile</b>			471.526,59	
		13/09/2011	79.655,22		
		30/09/2011	144.660,00		
		18/10/2011	24.709,64		
		08/11/2011	83.632,29		
		25/11/2011	138.869,44		
	<b>Uruguay</b>			14.645,44	
		30/09/2011	14.645,44		

Remesó	Recibió	Fecha	Parciales	Subtotales	Totales
<b>Uruguay</b>					<b>33.279.700,00</b>
	<b>Argentina</b>			3.202.400,00	
		30/09/2011	558.500,00		
		05/10/2011	1.027.700,00		
		11/10/2011	727.100,00		
		15/12/2011	889.100,00		
	<b>Brasil</b>			22.015.900,00	
		07/09/2011	901.100,00		
		21/09/2011	2.461.500,00		
		03/10/2011	1.101.900,00		
		07/10/2011	5.096.900,00		
		12/10/2011	698.700,00		
		19/10/2011	1.043.300,00		
		21/10/2011	1.734.600,00		
		31/10/2011	2.354.400,00		
		15/11/2011	3.509.500,00		
		23/11/2011	2.096.300,00		
		15/12/2011	1.017.700,00		
	<b>Chile</b>			584.900,00	
		23/09/2011	584.900,00		
	<b>México</b>			7.476.500,00	
		23/09/2011	1.273.900,00		
		18/10/2011	1.723.700,00		
		21/10/2011	644.700,00		
		24/10/2011	535.100,00		
		26/10/2011	735.000,00		
		21/11/2011	2.020.600,00		
		22/12/2011	543.500,00		

Remesó	Recibió	Fecha	Parciales	Subtotales	Totales
<b>Venezuela</b>					<b>1.444.914.553,00</b>
	<b>Argentina</b>			118.849.311,94	
		20/09/2011	17.770.048,20		
		29/09/2011	13.246.954,34		
		18/10/2011	18.986.091,49		
		28/10/2011	5.241.648,05		
		15/11/2011	15.596.052,65		
		07/12/2011	25.170.843,19		
		22/12/2011	22.837.674,02		
	<b>Bolivia</b>			14.640.842,41	
		13/10/2011	907.575,72		
		27/10/2011	1.605.972,00		
		08/11/2011	1.257.249,54		
		07/12/2011	3.925.784,00		
		15/12/2011	6.944.261,15		
	<b>Brasil</b>			577.216.318,00	
		19/09/2011	63.102.128,17		
		29/09/2011	44.308.404,60		
		13/10/2011	89.579.166,78		
		18/10/2011	26.806.511,92		
		28/10/2011	69.854.374,77		
		15/11/2011	91.238.874,29		
		07/12/2011	96.386.601,07		
		22/12/2011	95.940.256,40		
	<b>Colombia</b>			102.262.568,85	
		19/09/2011	24.262.703,00		
		29/09/2011	11.415.116,24		
		18/10/2011	12.529.552,12		
		28/10/2011	9.604.753,79		
		15/11/2011	15.407.812,92		
		07/12/2011	18.361.855,46		
		22/12/2011	10.680.775,32		
	<b>Chile</b>			132.726.412,89	
		19/09/2011	26.251.264,07		
		29/09/2011	8.745.664,28		
		18/10/2011	23.550.092,09		
		28/10/2011	7.801.874,85		
		15/11/2011	19.435.280,78		
		07/12/2011	22.704.672,42		
		22/12/2011	24.237.564,40		
	<b>Ecuador</b>			70.964.083,80	
		19/09/2011	21.646.213,13		
		29/09/2011	6.192.137,94		
		18/10/2011	9.348.985,10		
		28/10/2011	8.080.258,31		
		15/11/2011	7.116.300,79		
		07/12/2011	13.192.841,19		
		22/12/2011	5.387.347,34		
	<b>México</b>			109.101.349,29	
		19/09/2011	8.301.881,90		
		29/09/2011	20.906.844,50		
		18/10/2011	13.844.902,65		
		28/10/2011	13.293.056,13		
		15/11/2011	16.350.096,99		
		07/12/2011	25.162.779,04		
		22/12/2011	11.241.788,08		

Continuación: Venezuela

Remesó	Recibió	Fecha	Parciales	Subtotales	Totales
	<b>Paraguay</b>			37.482.336,13	
		07/09/2011	2.648.920,00		
		22/09/2011	3.430.700,00		
		04/10/2011	3.195.385,00		
		05/10/2011	3.740.762,50		
		24/10/2011	3.758.550,00		
		27/10/2011	4.802.450,00		
		04/11/2011	1.794.150,00		
		08/11/2011	3.305.575,00		
		15/11/2011	6.316.484,90		
		18/11/2011	1.198.800,00		
		02/12/2011	1.620.000,00		
		15/12/2011	834.900,00		
		22/12/2011	835.658,73		
	<b>Perú</b>			191.491.443,09	
		13/09/2011	24.667.551,34		
		29/09/2011	28.294.249,80		
		13/10/2011	20.625.441,66		
		18/10/2011	7.995.134,87		
		28/10/2011	19.675.067,30		
		15/11/2011	19.417.663,54		
		01/12/2011	25.962.889,07		
		15/12/2011	23.628.870,54		
		22/12/2011	21.224.574,97		
	<b>Uruguay</b>			90.179.886,60	
		07/09/2011	1.060.096,00		
		13/09/2011	2.737.703,59		
		19/09/2011	2.165.241,81		
		20/09/2011	7.038.194,87		
		22/09/2011	3.868.894,22		
		27/09/2011	3.887.790,22		
		29/09/2011	2.767.798,03		
		30/09/2011	1.964.877,46		
		04/10/2011	839.340,53		
		07/10/2011	3.194.258,20		
		11/10/2011	6.612.781,93		
		18/10/2011	1.343.168,00		
		24/10/2011	5.241.108,74		
		27/10/2011	4.351.395,25		
		28/10/2011	3.314.780,16		
		04/11/2011	4.749.526,43		
		08/11/2011	1.551.952,00		
		08/11/2011	0,86		
		15/11/2011	4.602.126,05		
		18/11/2011	6.801.999,07		
		23/11/2011	2.952.898,82		
		30/11/2011	5.530.292,41		
		01/12/2011	2.201.114,75		
		07/12/2011	5.879.922,40		
		15/12/2011	3.858.072,38		
		23/12/2011	1.664.552,42		



Remesó	Recibió	Fecha	Parciales	Subtotales	Totales
<b>R.Dom.</b>					<b>36.112.779,42</b>
	<b>Brasil</b>			35.375.009,35	
		06/09/2011	7.006.187,65		
		23/09/2011	762,75		
		23/09/2011	335,89		
		06/10/2011	284.960,19		
		11/10/2011	350,26		
		18/10/2011	4.335.962,91		
		21/11/2011	5.315.291,72		
		25/11/2011	3.609.411,64		
		05/12/2011	5.627.657,20		
		15/12/2011	4.682,64		
		19/12/2011	9.189.226,16		
		23/12/2011	180,34		
	<b>Colombia</b>			61.400,94	
		16/09/2011	31.093,28		
		16/11/2011	30.307,66		
	<b>México</b>			349.617,73	
		04/10/2011	349.617,73		
	<b>Perú</b>			326.751,40	
		23/09/2011	163.964,09		
		22/12/2011	162.787,31		
<b>Total general - 3er. Período de 2011 - US\$</b>			<b>1.685.782.127,14</b>	<b>1.685.782.127,14</b>	<b>1.685.782.127,14</b>

**CUADRO 4**  
**SALDOS MULTILATERALES**  
**AJUSTADOS POR TRANSFERENCIAS ANTICIPADAS**  
**TERCER CUATRIMESTRE DE 2011**  
**(En dólares)**

País	Saldos de compensación		Pagos anticipados		Saldos ajustados	
	Deudores	Acreedores	Efectuados	Recibidos	Deudores	Acreedores
Argentina	105.925.941,59		18.443.631,54	130.058.043,70		5.688.470,57
Bolivia	472.100,01		11.925.553,75	15.122.170,41		2.724.516,65
Brasil		206.169.028,70	28.979.197,80	739.521.463,17		916.711.294,07
Colombia		16.854.176,56	3.662.221,82	119.394.701,55		132.586.656,29
Chile		20.508.489,55	39.509.564,25	166.408.749,28		147.407.674,58
Ecuador	24.992.617,00		34.715.845,27	71.252.199,01		11.543.736,74
México		15.434.436,32		117.580.053,73		133.014.490,05
Paraguay		1.407.597,25	9.173.916,26	37.482.336,13		29.716.017,12
Perú		22.747.190,48	25.065.164,03	197.671.597,47		195.353.623,92
Uruguay		11.218.779,50	33.279.700,00	91.290.812,69		69.229.892,19
Venezuela	162.924.404,63		1.444.914.553,00		1.607.838.957,63	
R.Dom.	24.635,13		36.112.779,42		36.137.414,55	
<b>Totales</b>	<b>294.339.698,36</b>	<b>294.339.698,36</b>	<b>1.685.782.127,14</b>	<b>1.685.782.127,14</b>	<b>1.643.976.372,18</b>	<b>1.643.976.372,18</b>

**CUADRO 5**  
**CRÉDITOS, DÉBITOS Y SALDOS POR PAÍS**  
**AJUSTADOS POR PAGOS ANTICIPADOS Y TRANSFERENCIAS MULTILATERALES**  
**TERCER CUATRIMESTRE DE 2011**  
**(En dólares)**

País	Créditos				Débitos				Saldos	
	Compensación	Pagos Anticip.	Transf.Multil.	Ajustados	Compensación	Pagos Anticip.	Transf.Multil.	Ajustados	Compensación	Ajustados
<b>Argentina</b>										
Bolivia	123.409,81	4.130.575,39		4.253.985,20	94.437,43			94.437,43	28.972,38	4.159.547,77
Brasil	1.283.250,68			1.283.250,68	126.769.794,50	18.443.631,54		145.213.426,04	-125.486.543,82	-143.930.175,36
Colombia	173.439,55	2.239.820,28		2.413.259,83	269.395,16			269.395,16	-95.955,61	2.143.864,67
Chile	624.665,74	180.732,45		805.398,19	1.504.896,64			1.504.896,64	-880.230,90	-699.498,45
Ecuador	240.050,92	307.139,17		547.190,09					240.050,92	547.190,09
México					295.420,29			295.420,29	-295.420,29	-295.420,29
Paraguay	1.221.712,61	239.900,00		1.461.612,61	2.009.412,65			2.009.412,65	-787.700,04	-547.800,04
Perú	1.431.621,45	908.164,47		2.339.785,92	1.433.223,71			1.433.223,71	-1.602,26	906.562,21
Uruguay	3.021.874,05	3.202.400,00		6.224.274,05	2.736.000,46			2.736.000,46	285.873,59	3.488.273,59
Venezuela	21.066.614,44	118.849.311,94		139.915.926,38					21.066.614,44	139.915.926,38
R.Dom.									0,00	0,00
<b>Totales</b>	<b>29.186.639,25</b>	<b>130.058.043,70</b>	<b>0,00</b>	<b>159.244.682,95</b>	<b>135.112.580,84</b>	<b>18.443.631,54</b>	<b>0,00</b>	<b>153.556.212,38</b>	<b>-105.925.941,59</b>	<b>5.688.470,57</b>
<b>Bolivia</b>										
Argentina	94.437,43			94.437,43	123.409,81	4.130.575,39		4.253.985,20	-28.972,38	-4.159.547,77
Brasil					431.743,98	5.282.235,95		5.713.979,93	-431.743,98	-5.713.979,93
Colombia					12,44	104.009,68		104.022,12	-12,44	-104.022,12
Chile	46,90	439.121,72		439.168,62	14,13	327.476,74		327.490,87	32,77	111.677,75
Ecuador	998,71	42.206,28		43.204,99	1.011,97	117.059,21		118.071,18	-13,26	-74.866,19
México					14,93	319.166,75		319.181,68	-14,93	-319.181,68
Paraguay									0,00	0,00
Perú					19.064,06	737.539,07		756.603,13	-19.064,06	-756.603,13
Uruguay					53,89	907.490,96		907.544,85	-53,89	-907.544,85
Venezuela	7.742,16	14.640.842,41		14.648.584,57					7.742,16	14.648.584,57
R.Dom.									0,00	0,00
<b>Totales</b>	<b>103.225,20</b>	<b>15.122.170,41</b>	<b>0,00</b>	<b>15.225.395,61</b>	<b>575.325,21</b>	<b>11.925.553,75</b>	<b>0,00</b>	<b>12.500.878,96</b>	<b>-472.100,01</b>	<b>2.724.516,65</b>
<b>Brasil</b>										
Argentina	126.769.794,50	18.443.631,54		145.213.426,04	1.283.250,68			1.283.250,68	125.486.543,82	143.930.175,36
Bolivia	431.743,98	5.282.235,95		5.713.979,93					431.743,98	5.713.979,93
Colombia	59,48	1.295.653,13		1.295.712,61					59,48	1.295.712,61
Chile	12.895.486,71	38.552.327,43		51.447.814,14	15.893.964,94	28.979.197,80		44.873.162,74	-2.998.478,23	6.574.651,40
Ecuador	25.860.729,21	8.923.901,58		34.784.630,79					25.860.729,21	34.784.630,79
México	1.065.783,38	1.065.783,38		2.131.566,76	666.703,48			666.703,48	399.079,90	399.079,90
Paraguay	1.960,93	8.811.220,26		8.813.181,19					1.960,93	8.813.181,19
Perú	401.656,22	23.605.265,93		24.006.922,15	4.007,03			4.007,03	397.649,19	24.002.915,12
Uruguay	2.610.817,24	22.015.900,00		24.626.717,24	5.288.761,35			5.288.761,35	-2.677.944,11	19.337.955,89
Venezuela	59.251.902,81	577.216.318,00		636.468.220,81	8.832,21			8.832,21	59.243.070,60	636.459.388,60
R.Dom.	24.613,93	35.375.009,35		35.399.623,28					24.613,93	35.399.623,28
<b>Totales</b>	<b>229.314.548,39</b>	<b>739.521.463,17</b>	<b>0,00</b>	<b>968.836.011,56</b>	<b>23.145.519,69</b>	<b>28.979.197,80</b>	<b>0,00</b>	<b>52.124.717,49</b>	<b>206.169.028,70</b>	<b>916.711.294,07</b>

País	Créditos				Débitos				Saldos	
	Compensación	Pagos Anticip.	Transf.Multil.	Ajustados	Compensación	Pagos Anticip.	Transf.Multil.	Ajustados	Compensación	Ajustados
<b>Colombia</b>										
Argentina	269.395,16			269.395,16	173.439,55	2.239.820,28		2.413.259,83	95.955,61	-2.143.864,67
Bolivia	12,44	104.009,68		104.022,12				12,44	104.022,12	
Brasil					59,48	1.295.653,13		1.295.712,61	-59,48	-1.295.712,61
Chile	2,39	58.772,48		58.774,87				2,39	58.774,87	
Ecuador	5.270.167,48	16.842.388,00		22.112.555,48	2.026.386,69			2.026.386,69	3.243.780,79	20.086.168,79
México					36.482,05			36.482,05	-36.482,05	-36.482,05
Paraguay									0,00	0,00
Perú	128.186,08	65.561,60		193.747,68	214.602,91	126.748,41		341.351,32	-86.416,83	-147.603,64
Uruguay	54.559,95			54.559,95					54.559,95	54.559,95
Venezuela	13.588.821,01	102.262.568,85		115.851.389,86	6.018,47			6.018,47	13.582.802,54	115.845.371,39
R.Dom.	21,20	61.400,94		61.422,14					21,20	61.422,14
<b>Totales</b>	<b>19.311.165,71</b>	<b>119.394.701,55</b>	<b>0,00</b>	<b>138.705.867,26</b>	<b>2.456.989,15</b>	<b>3.662.221,82</b>	<b>0,00</b>	<b>6.119.210,97</b>	<b>16.854.176,56</b>	<b>132.586.656,29</b>
<b>Chile</b>										
Argentina	1.504.896,64			1.504.896,64	624.665,74	180.732,45		805.398,19	880.230,90	699.498,45
Bolivia	14,13	327.476,74		327.490,87	46,90	439.121,72		439.168,62	-32,77	-111.677,75
Brasil	15.893.964,94	28.979.197,80		44.873.162,74	12.895.486,71	38.552.327,43		51.447.814,14	2.998.478,23	-6.574.651,40
Colombia					2,39	58.772,48		58.774,87	-2,39	-58.774,87
Ecuador	837.477,81	3.196.439,26		4.033.917,07	835.749,43	171.056,00		1.006.805,43	1.728,38	3.027.111,64
México					13,17	107.554,17		107.567,34	-13,17	-107.567,34
Paraguay	5,01	122.796,00		122.801,01					5,01	122.801,01
Perú	2.432,14	471.526,59		473.958,73	3.943,45			3.943,45	-1.511,31	470.015,28
Uruguay	155.399,66	584.900,00		740.299,66					155.399,66	740.299,66
Venezuela	16.474.207,01	132.726.412,89		149.200.619,90					16.474.207,01	149.200.619,90
R.Dom.									0,00	0,00
<b>Totales</b>	<b>34.868.397,34</b>	<b>166.408.749,28</b>	<b>0,00</b>	<b>201.277.146,62</b>	<b>14.359.907,79</b>	<b>39.509.564,25</b>	<b>0,00</b>	<b>53.869.472,04</b>	<b>20.508.489,55</b>	<b>147.407.674,58</b>
<b>Ecuador</b>										
Argentina					240.050,92	307.139,17		547.190,09	-240.050,92	-547.190,09
Bolivia	1.011,97	117.059,21		118.071,18	998,71	42.206,28		43.204,99	13,26	74.866,19
Brasil					25.860.729,21	8.923.901,58		34.784.630,79	-25.860.729,21	-34.784.630,79
Colombia	2.026.386,69			2.026.386,69	5.270.167,48	16.842.388,00		22.112.555,48	-3.243.780,79	-20.086.168,79
Chile	835.749,43	171.056,00		1.006.805,43	837.477,81	3.196.439,26		4.033.917,07	-1.728,38	-3.027.111,64
México					1.508,19	225.865,79		227.373,98	-1.508,19	-227.373,98
Paraguay									0,00	0,00
Perú	533.210,20			533.210,20	771.204,72	4.989.115,50		5.760.320,22	-237.994,52	-5.227.110,02
Uruguay					115,52	188.789,69		188.905,21	-115,52	-188.905,21
Venezuela	4.611.116,54	70.964.083,80		75.575.200,34	17.839,27			17.839,27	4.593.277,27	75.557.361,07
R.Dom.									0,00	0,00
<b>Totales</b>	<b>8.007.474,83</b>	<b>71.252.199,01</b>	<b>0,00</b>	<b>79.259.673,84</b>	<b>33.000.091,83</b>	<b>34.715.845,27</b>	<b>0,00</b>	<b>67.715.937,10</b>	<b>-24.992.617,00</b>	<b>11.543.736,74</b>

País	Créditos				Débitos				Saldos	
	Compensación	Pagos Anticip.	Transf.Multil.	Ajustados	Compensación	Pagos Anticip.	Transf.Multil.	Ajustados	Compensación	Ajustados
<b>México</b>	Argentina	295.420,29			295.420,29				295.420,29	295.420,29
	Bolivia	14,93	319.166,75		319.181,68				14,93	319.181,68
	Brasil	666.703,48			666.703,48	1.065.783,38		1.065.783,38	-399.079,90	-399.079,90
	Colombia	36.482,05			36.482,05				36.482,05	36.482,05
	Chile	13,17	107.554,17		107.567,34				13,17	107.567,34
	Ecuador	1.508,19	225.865,79		227.373,98				1.508,19	227.373,98
	Paraguay								0,00	0,00
	Perú					3.159,07		3.159,07	-3.159,07	-3.159,07
	Uruguay	790.095,32	7.476.500,00		8.266.595,32				790.095,32	8.266.595,32
	Venezuela	14.713.141,34	109.101.349,29		123.814.490,63				14.713.141,34	123.814.490,63
	R.Dom.		349.617,73		349.617,73				0,00	349.617,73
<b>Totales</b>		<b>16.503.378,77</b>	<b>117.580.053,73</b>	<b>0,00</b>	<b>134.083.432,50</b>	<b>1.068.942,45</b>	<b>0,00</b>	<b>0,00</b>	<b>1.068.942,45</b>	<b>15.434.436,32</b>
<b>Paraguay</b>	Argentina	2.009.412,65			2.009.412,65	1.221.712,61	239.900,00	1.461.612,61	787.700,04	547.800,04
	Bolivia								0,00	0,00
	Brasil					1.960,93	8.811.220,26	8.813.181,19	-1.960,93	-8.813.181,19
	Colombia								0,00	0,00
	Chile					5,01	122.796,00	122.801,01	-5,01	-122.801,01
	Ecuador								0,00	0,00
	México								0,00	0,00
	Perú								0,00	0,00
	Uruguay								0,00	0,00
	Venezuela	621.863,15	37.482.336,13		38.104.199,28				621.863,15	38.104.199,28
	R.Dom.								0,00	0,00
<b>Totales</b>		<b>2.631.275,80</b>	<b>37.482.336,13</b>	<b>0,00</b>	<b>40.113.611,93</b>	<b>1.223.678,55</b>	<b>9.173.916,26</b>	<b>0,00</b>	<b>10.397.594,81</b>	<b>1.407.597,25</b>
<b>Perú</b>	Argentina	1.433.223,71			1.433.223,71	1.431.621,45	908.164,47	2.339.785,92	1.602,26	-906.562,21
	Bolivia	19.064,06	737.539,07		756.603,13				19.064,06	756.603,13
	Brasil	4.007,03			4.007,03	401.656,22	23.605.265,93	24.006.922,15	-397.649,19	-24.002.915,12
	Colombia	214.602,91	126.748,41		341.351,32	128.186,08	65.561,60	193.747,68	86.416,83	147.603,64
	Chile	3.943,45			3.943,45	2.432,14	471.526,59	473.958,73	1.511,31	-470.015,28
	Ecuador	771.204,72	4.989.115,50		5.760.320,22	533.210,20		533.210,20	237.994,52	5.227.110,02
	México	3.159,07			3.159,07				3.159,07	3.159,07
	Paraguay								0,00	0,00
	Uruguay	19.588,04			19.588,04	153.878,50	14.645,44	168.523,94	-134.290,46	-148.935,90
	Venezuela	22.929.382,08	191.491.443,09		214.420.825,17				22.929.382,08	214.420.825,17
	R.Dom.		326.751,40		326.751,40				0,00	326.751,40
<b>Totales</b>		<b>25.398.175,07</b>	<b>197.671.597,47</b>	<b>0,00</b>	<b>223.069.772,54</b>	<b>2.650.984,59</b>	<b>25.065.164,03</b>	<b>0,00</b>	<b>27.716.148,62</b>	<b>195.353.623,92</b>

País	Créditos				Débitos				Saldos	
	Compensación	Pagos Anticip.	Transf.Multil.	Ajustados	Compensación	Pagos Anticip.	Transf.Multil.	Ajustados	Compensación	Ajustados
<b>Uruguay</b>	Argentina	2.736.000,46			2.736.000,46	3.021.874,05	3.202.400,00	6.224.274,05	-285.873,59	-3.488.273,59
	Bolivia	53,89	907.490,96		907.544,85				53,89	907.544,85
	Brasil	5.288.761,35			5.288.761,35	2.610.817,24	22.015.900,00	24.626.717,24	2.677.944,11	-19.337.955,89
	Colombia					54.559,95			-54.559,95	-54.559,95
	Chile					155.399,66	584.900,00	740.299,66	-155.399,66	-740.299,66
	Ecuador	115,52	188.789,69		188.905,21				115,52	188.905,21
	México					790.095,32	7.476.500,00	8.266.595,32	-790.095,32	-8.266.595,32
	Paraguay								0,00	0,00
	Perú	153.878,50	14.645,44		168.523,94	19.588,04		19.588,04	134.290,46	148.935,90
	Venezuela	9.692.304,04	90.179.886,60		99.872.190,64				9.692.304,04	99.872.190,64
	R.Dom.								0,00	0,00
<b>Totales</b>		<b>17.871.113,76</b>	<b>91.290.812,69</b>	<b>0,00</b>	<b>109.161.926,45</b>	<b>6.652.334,26</b>	<b>33.279.700,00</b>	<b>39.932.034,26</b>	<b>11.218.779,50</b>	<b>69.229.892,19</b>
<b>Venezuela</b>	Argentina				21.066.614,44	118.849.311,94		139.915.926,38	-21.066.614,44	-139.915.926,38
	Bolivia				7.742,16	14.640.842,41		14.648.584,57	-7.742,16	-14.648.584,57
	Brasil	8.832,21			8.832,21	59.251.902,81	577.216.318,00	636.468.220,81	-59.243.070,60	-636.459.388,60
	Colombia	6.018,47			6.018,47	13.588.821,01	102.262.568,85	115.851.389,86	-13.582.802,54	-115.845.371,39
	Chile					16.474.207,01	132.726.412,89	149.200.619,90	-16.474.207,01	-149.200.619,90
	Ecuador	17.839,27			17.839,27	4.611.116,54	70.964.083,80	75.575.200,34	-4.593.277,27	-75.557.361,07
	México					14.713.141,34	109.101.349,29	123.814.490,63	-14.713.141,34	-123.814.490,63
	Paraguay					621.863,15	37.482.336,13	38.104.199,28	-621.863,15	-38.104.199,28
	Perú					22.929.382,08	191.491.443,09	214.420.825,17	-22.929.382,08	-214.420.825,17
	Uruguay					9.692.304,04	90.179.886,60	99.872.190,64	-9.692.304,04	-99.872.190,64
	R.Dom.								0,00	0,00
<b>Totales</b>		<b>32.689,95</b>	<b>0,00</b>	<b>0,00</b>	<b>32.689,95</b>	<b>162.957.094,58</b>	<b>1.444.914.553,00</b>	<b>1.607.871.647,58</b>	<b>-162.924.404,63</b>	<b>-1.607.838.957,63</b>
<b>R.Dom.</b>	Argentina								0,00	0,00
	Bolivia								0,00	0,00
	Brasil					24.613,93	35.375.009,35	35.399.623,28	-24.613,93	-35.399.623,28
	Colombia					21,20	61.400,94	61.422,14	-21,20	-61.422,14
	Chile								0,00	0,00
	Ecuador								0,00	0,00
	México						349.617,73	349.617,73	0,00	-349.617,73
	Paraguay								0,00	0,00
	Perú						326.751,40	326.751,40	0,00	-326.751,40
	Uruguay								0,00	0,00
	Venezuela								0,00	0,00
<b>Totales</b>		<b>0,00</b>	<b>0,00</b>	<b>0,00</b>	<b>0,00</b>	<b>24.635,13</b>	<b>36.112.779,42</b>	<b>36.137.414,55</b>	<b>-24.635,13</b>	<b>-36.137.414,55</b>
<b>Total 3er. Cuatrimestre 2011</b>		<b>383.228.084,07</b>	<b>1.685.782.127,14</b>	<b>0,00</b>	<b>2.069.010.211,21</b>	<b>383.228.084,07</b>	<b>1.685.782.127,14</b>	<b>2.069.010.211,21</b>	<b>0,00</b>	<b>0,00</b>

**CUADRO 6**  
**DEBITOS, CRÉDITOS Y SALDOS POR PAÍS**

**AJUSTADOS POR PAGOS ANTICIPADOS, TRANSFERENCIAS MULTILATERALES Y ARREGLOS DE LA COMPENSACIÓN**

**TERCER CUATRIMESTRE DE 2011**

(En dólares)

País	Débitos	Créditos	Saldos
<b>Argentina</b>			
Bolivia	94.437,43	4.253.985,20	4.159.547,77
Brasil	145.213.426,04	1.283.250,68	-143.930.175,36
Colombia	269.395,16	2.413.259,83	2.143.864,67
Chile	1.504.896,64	805.398,19	-699.498,45
Ecuador	0,00	547.190,09	547.190,09
México	295.420,29	0,00	-295.420,29
Paraguay	2.009.412,65	1.461.612,61	-547.800,04
Perú	1.433.223,71	2.339.785,92	906.562,21
Uruguay	2.736.000,46	6.224.274,05	3.488.273,59
Venezuela	0,00	139.915.926,38	139.915.926,38
R.Dom.	0,00	0,00	0,00
<b>Total</b>	<b>153.556.212,38</b>	<b>159.244.682,95</b>	<b>5.688.470,57</b>
<b>Bolivia</b>			
Argentina	4.253.985,20	94.437,43	-4.159.547,77
Brasil	5.713.979,93	0,00	-5.713.979,93
Colombia	104.022,12	0,00	-104.022,12
Chile	327.490,87	439.168,62	111.677,75
Ecuador	118.071,18	43.204,99	-74.866,19
México	319.181,68	0,00	-319.181,68
Paraguay	0,00	0,00	0,00
Perú	756.603,13	0,00	-756.603,13
Uruguay	907.544,85	0,00	-907.544,85
Venezuela	0,00	14.648.584,57	14.648.584,57
R.Dom.	0,00	0,00	0,00
<b>Total</b>	<b>12.500.878,96</b>	<b>15.225.395,61</b>	<b>2.724.516,65</b>
<b>Brasil</b>			
Argentina	1.283.250,68	145.213.426,04	143.930.175,36
Bolivia	0,00	5.713.979,93	5.713.979,93
Colombia	0,00	1.295.712,61	1.295.712,61
Chile	44.873.162,74	51.447.814,14	6.574.651,40
Ecuador	0,00	34.784.630,79	34.784.630,79
México	666.703,48	1.065.783,38	399.079,90
Paraguay	0,00	8.813.181,19	8.813.181,19
Perú	4.007,03	24.006.922,15	24.002.915,12
Uruguay	5.288.761,35	24.626.717,24	19.337.955,89
Venezuela	8.832,21	636.468.220,81	636.459.388,60
R.Dom.	0,00	35.399.623,28	35.399.623,28
<b>Total</b>	<b>52.124.717,49</b>	<b>968.836.011,56</b>	<b>916.711.294,07</b>
<b>Colombia</b>			
Argentina	2.413.259,83	269.395,16	-2.143.864,67
Bolivia	0,00	104.022,12	104.022,12
Brasil	1.295.712,61	0,00	-1.295.712,61
Chile	0,00	58.774,87	58.774,87
Ecuador	2.026.386,69	22.112.555,48	20.086.168,79
México	36.482,05	0,00	-36.482,05
Paraguay	0,00	0,00	0,00
Perú	341.351,32	193.747,68	-147.603,64
Uruguay	0,00	54.559,95	54.559,95
Venezuela	6.018,47	115.851.389,86	115.845.371,39
R.Dom.	0,00	61.422,14	61.422,14
<b>Total</b>	<b>6.119.210,97</b>	<b>138.705.867,26</b>	<b>132.586.656,29</b>

País	Débitos	Créditos	Saldos
<b>Chile</b>			
Argentina	805.398,19	1.504.896,64	699.498,45
Bolivia	439.168,62	327.490,87	-111.677,75
Brasil	51.447.814,14	44.873.162,74	-6.574.651,40
Colombia	58.774,87	0,00	-58.774,87
Ecuador	1.006.805,43	4.033.917,07	3.027.111,64
México	107.567,34	0,00	-107.567,34
Paraguay	0,00	122.801,01	122.801,01
Perú	3.943,45	473.958,73	470.015,28
Uruguay	0,00	740.299,66	740.299,66
Venezuela	0,00	149.200.619,90	149.200.619,90
R.Dom.	0,00	0,00	0,00
<b>Total</b>	<b>53.869.472,04</b>	<b>201.277.146,62</b>	<b>147.407.674,58</b>
<b>Ecuador</b>			
Argentina	547.190,09	0,00	-547.190,09
Bolivia	43.204,99	118.071,18	74.866,19
Brasil	34.784.630,79	0,00	-34.784.630,79
Colombia	22.112.555,48	2.026.386,69	-20.086.168,79
Chile	4.033.917,07	1.006.805,43	-3.027.111,64
México	227.373,98	0,00	-227.373,98
Paraguay	0,00	0,00	0,00
Perú	5.760.320,22	533.210,20	-5.227.110,02
Uruguay	188.905,21	0,00	-188.905,21
Venezuela	17.839,27	75.575.200,34	75.557.361,07
R.Dom.	0,00	0,00	0,00
<b>Total</b>	<b>67.715.937,10</b>	<b>79.259.673,84</b>	<b>11.543.736,74</b>
<b>México</b>			
Argentina	0,00	295.420,29	295.420,29
Bolivia	0,00	319.181,68	319.181,68
Brasil	1.065.783,38	666.703,48	-399.079,90
Colombia	0,00	36.482,05	36.482,05
Chile	0,00	107.567,34	107.567,34
Ecuador	0,00	227.373,98	227.373,98
Paraguay	0,00	0,00	0,00
Perú	3.159,07	0,00	-3.159,07
Uruguay	0,00	8.266.595,32	8.266.595,32
Venezuela	0,00	123.814.490,63	123.814.490,63
R.Dom.	0,00	349.617,73	349.617,73
<b>Total</b>	<b>1.068.942,45</b>	<b>134.083.432,50</b>	<b>133.014.490,05</b>
<b>Paraguay</b>			
Argentina	1.461.612,61	2.009.412,65	547.800,04
Bolivia	0,00	0,00	0,00
Brasil	8.813.181,19	0,00	-8.813.181,19
Colombia	0,00	0,00	0,00
Chile	122.801,01	0,00	-122.801,01
Ecuador	0,00	0,00	0,00
México	0,00	0,00	0,00
Perú	0,00	0,00	0,00
Uruguay	0,00	0,00	0,00
Venezuela	0,00	38.104.199,28	38.104.199,28
R.Dom.	0,00	0,00	0,00
<b>Total</b>	<b>10.397.594,81</b>	<b>40.113.611,93</b>	<b>29.716.017,12</b>



País	Débitos	Créditos	Saldos
<b>Perú</b>			
Argentina	2.339.785,92	1.433.223,71	-906.562,21
Bolivia	0,00	756.603,13	756.603,13
Brasil	24.006.922,15	4.007,03	-24.002.915,12
Colombia	193.747,68	341.351,32	147.603,64
Chile	473.958,73	3.943,45	-470.015,28
Ecuador	533.210,20	5.760.320,22	5.227.110,02
México	0,00	3.159,07	3.159,07
Paraguay	0,00	0,00	0,00
Uruguay	168.523,94	19.588,04	-148.935,90
Venezuela	0,00	214.420.825,17	214.420.825,17
R.Dom.	0,00	326.751,40	326.751,40
<b>Total</b>	<b>27.716.148,62</b>	<b>223.069.772,54</b>	<b>195.353.623,92</b>
<b>Uruguay</b>			
Argentina	6.224.274,05	2.736.000,46	-3.488.273,59
Bolivia	0,00	907.544,85	907.544,85
Brasil	24.626.717,24	5.288.761,35	-19.337.955,89
Colombia	54.559,95	0,00	-54.559,95
Chile	740.299,66	0,00	-740.299,66
Ecuador	0,00	188.905,21	188.905,21
México	8.266.595,32	0,00	-8.266.595,32
Paraguay	0,00	0,00	0,00
Perú	19.588,04	168.523,94	148.935,90
Venezuela	0,00	99.872.190,64	99.872.190,64
R.Dom.	0,00	0,00	0,00
<b>Total</b>	<b>39.932.034,26</b>	<b>109.161.926,45</b>	<b>69.229.892,19</b>
<b>Venezuela</b>			
Argentina	139.915.926,38	0,00	-139.915.926,38
Bolivia	14.648.584,57	0,00	-14.648.584,57
Brasil	636.468.220,81	8.832,21	-636.459.388,60
Colombia	115.851.389,86	6.018,47	-115.845.371,39
Chile	149.200.619,90	0,00	-149.200.619,90
Ecuador	75.575.200,34	17.839,27	-75.557.361,07
México	123.814.490,63	0,00	-123.814.490,63
Paraguay	38.104.199,28	0,00	-38.104.199,28
Perú	214.420.825,17	0,00	-214.420.825,17
Uruguay	99.872.190,64	0,00	-99.872.190,64
R.Dom.	0,00	0,00	0,00
<b>Total</b>	<b>1.607.871.647,58</b>	<b>32.689,95</b>	<b>-1.607.838.957,63</b>
<b>R.Dom.</b>			
Argentina	0,00	0,00	0,00
Bolivia	0,00	0,00	0,00
Brasil	35.399.623,28	0,00	-35.399.623,28
Colombia	61.422,14	0,00	-61.422,14
Chile	0,00	0,00	0,00
Ecuador	0,00	0,00	0,00
México	349.617,73	0,00	-349.617,73
Paraguay	0,00	0,00	0,00
Perú	326.751,40	0,00	-326.751,40
Uruguay	0,00	0,00	0,00
Venezuela	0,00	0,00	0,00
<b>Total</b>	<b>36.137.414,55</b>	<b>0,00</b>	<b>-36.137.414,55</b>
<b>Total 3er. Cuatrimestre 2011</b>	<b>2.069.010.211,21</b>	<b>2.069.010.211,21</b>	<b>0,00</b>

CUADRO 7  
LÍNEAS DE CRÉDITO RECÍPROCO  
SUSCRITAS ENTRE BANCOS CENTRALES DE ACUERDO AL SISTEMA DE PAGOS  
(AL 31 DE DICIEMBRE DE 2011)  
(En miles de dólares)

Países	ARG.	BOL.	BRA.	COL.	CHI.	ECU.	MEX.	PAR.	PER.	URU.	VEN.	R.DOM	TOTAL
ARG.		20.000	1.500.000	5.000	50.000	3.500	20.000	10.000	40.000	8.000	30.000	500	1.687.000
BOL.	20.000		1.000	500	2.500	300	1.500	1.000	10.000	500	500		37.800
BRA.	1.500.000	1.000		40.000	80.000	30.000	120.000	150.000	50.000	45.000	200.000	4.000	2.220.000
COL.	5.000	500	40.000		20.000	10.000	30.000	500	8.000	1.500	30.000	5.000	150.500
CHI.	50.000	2.500	80.000	20.000		10.000	8.000	1.500	12.000	4.000	80.000	1.000	269.000
ECU.	3.500	300	30.000	10.000	10.000		15.000	500	15.000	1.000	15.000	1.000	101.300
MEX.	20.000	1.500	120.000	30.000	8.000	15.000		200	15.000	6.000	30.000	5.000	250.700
PAR.	10.000	1.000	150.000	500	1.500	500	200		6.000	1.000	500		171.200
PER.	40.000	10.000	50.000	8.000	12.000	15.000	15.000	6.000		10.000	25.000	500	191.500
URU.	8.000	500	45.000	1.500	4.000	1.000	6.000	1.000	10.000		800	300	78.100
VEN.	30.000	500	200.000	30.000	80.000	15.000	30.000	500	25.000	800		1.000	412.800
R.DOM	500		4.000	5.000	1.000	1.000	5.000		500	300	1.000		18.300
<b>TOTAL</b>	<b>1.687.000</b>	<b>37.800</b>	<b>2.220.000</b>	<b>150.500</b>	<b>269.000</b>	<b>101.300</b>	<b>250.700</b>	<b>171.200</b>	<b>191.500</b>	<b>78.100</b>	<b>412.800</b>	<b>18.300</b>	<b>5.588.200</b>

**CUADRO 8**  
**INSTRUMENTOS**  
**DÉBITOS**  
**OPERACIONES CANALIZADAS POR EL CONVENIO**  
**TERCER CUATRIMESTRE DE 2011**

**NUMERO DE OPERACIONES**

PAIS	CC	CD	LA	PA	PE	OP+OD	GN	TOTAL
ARG	216	85	228	8	0	5	0	542
BOL	75	42	5	0	0	4	0	126
BRA	10	43	0	0	0	10	0	63
COL	28	5	0	0	0	9	0	42
CHI	314	19	0	0	0	5	0	338
ECU	151	67	77	40	0	4	0	339
MEX	4	2	0	0	0	4	0	10
PAR	79	39	0	1	0	0	0	119
PER	54	20	2	0	0	0	0	76
URU	118	118	1	8	0	4	0	249
VEN	1.891	861	420	1	0	3.154	0	6.327
DOM	1	19	1	35	0	0	0	56
<b>TOTAL</b>	<b>2.941</b>	<b>1.320</b>	<b>734</b>	<b>93</b>	<b>0</b>	<b>3.199</b>	<b>0</b>	<b>8.287</b>

**EN DÓLARES**

PAIS	CC	CD	LA	PA	PE	OP+OD	GN	TOTAL
ARG	14.708.263,02	7.018.311,83	76.505.226,11	6.704.413,33	0,00	3.933,72	0,00	104.940.148,01
BOL	5.393.445,01	5.686.768,47	1.357.625,82	0,00	0,00	3.152,78	0,00	12.440.992,08
BRA	11.680.561,70	40.378.632,38	0,00	0,00	0,00	12.848,24	0,00	52.072.042,32
COL	3.653.856,83	2.447.421,12	0,00	0,00	0,00	9.153,10	0,00	6.110.431,05
CHI	50.929.653,08	4.955.008,00	0,00	0,00	0,00	3.932,80	0,00	55.888.593,88
ECU	25.808.093,77	7.059.038,96	7.522.087,69	27.301.049,51	0,00	3.157,18	0,00	67.693.427,11
MEX	797.923,35	265.132,84	0,00	0,00	0,00	3.147,77	0,00	1.066.203,96
PAR	3.125.733,05	3.247.780,45	0,00	3.609.298,68	0,00	0,00	0,00	9.982.813,18
PER	20.512.103,85	7.104.081,09	64.754,67	0,00	0,00	0,00	0,00	27.680.939,61
URU	16.847.075,62	22.880.468,24	5.169,57	326.457,92	0,00	3.146,92	0,00	39.862.318,27
VEN	512.666.709,44	395.002.856,39	184.727.526,05	1.327.526,67	0,00	504.253.330,64	0,00	1.597.977.949,19
DOM	30.400,00	35.492,13	30.000,00	26.506.610,62	0,00	0,00	0,00	26.602.502,75
<b>TOTAL</b>	<b>666.153.818,72</b>	<b>495.880.991,90</b>	<b>270.212.389,91</b>	<b>65.775.357,73</b>	<b>0,00</b>	<b>504.295.803,15</b>	<b>0,00</b>	<b>2.002.318.361,41</b>

**INTERESES Y COMISIONES Y GASTOS**  
**DÉBITOS**  
**OPERACIONES CANALIZADAS POR EL CONVENIO**  
**TERCER CUATRIMESTRE DE 2011**

**NUMERO**

PAIS	INT. CC	INT. CD	INT. LA	INT. PA	CG	TOTAL
ARG	0	2	343	8	53	406
BOL	0	8	0	0	54	62
BRA	0	0	0	0	10	10
COL	0	0	0	0	5	5
CHI	0	0	0	0	29	29
ECU	13	2	49	33	163	260
MEX	0	0	0	0	0	0
PAR	0	0	0	1	23	24
PER	0	0	2	0	45	47
URU	0	0	0	8	76	84
VEN	0	0	1	20	3.077	3.098
DOM	1	19	1	11	0	32
<b>TOTAL</b>	<b>14</b>	<b>31</b>	<b>396</b>	<b>81</b>	<b>3.535</b>	<b>4.057</b>

**DÓLARES**

PAIS	INT. CC	INT. CD	INT. LA	INT. PA	CG	TOTAL
ARG	0,00	1.406,57	40.450.413,60	9.130.280,83	16.691,33	49.598.792,33
BOL	0,00	100.923,15	0,00	0,00	25.222,35	126.145,50
BRA	0,00	0,00	0,00	0,00	4.150,00	4.150,00
COL	0,00	0,00	0,00	0,00	97.936,26	97.936,26
CHI	0,00	0,00	0,00	0,00	15.126,40	15.126,40
ECU	132.970,83	1.559,85	15.666,96	117.212,46	159.444,93	426.855,03
MEX	0,00	0,00	0,00	0,00	0,00	0,00
PAR	0,00	0,00	0,00	440.334,56	7.937,87	448.272,43
PER	0,00	0,00	362,81	0,00	25.409,90	25.772,71
URU	0,00	0,00	0,00	14.098,44	599.269,36	613.367,80
VEN	0,00	0,00	1.941.450,00	12.211.234,28	2.703.057,31	16.855.741,59
DOM	700,75	1.273,17	307,66	9.532.134,40	0,00	9.534.415,98
<b>TOTAL</b>	<b>133.671,58</b>	<b>105.162,74</b>	<b>42.408.201,03</b>	<b>31.445.294,97</b>	<b>3.654.245,71</b>	<b>77.746.576,03</b>

**Notas:**

CC:	Cartas de crédito	PE:	Pagarés de operaciones de descuento
CD:	Créditos documentarios	OP:	Órdenes de pago
CG:	Comisiones y gastos	OD:	Órdenes de pago divisibles
LA:	Letras avaluadas	GN:	Giros nominativos
PA:	Pagarés	INT:	Intereses

Por la metodología de su presentación, esta información no comprende los extornos ni las anulaciones de extornos efectuados durante el período.

**CUADRO 8 A**  
**INSTRUMENTOS**  
**DÉBITOS**  
**OPERACIONES CANALIZADAS POR EL CONVENIO**  
**TERCER CUATRIMESTRE DE 2010**

**NUMERO DE OPERACIONES**

PAIS	CC	CD	LA	PA	PE	OP+OD	GN	TOTAL
ARG	210	159	171	0	0	4	0	544
BOL	89	99	8	0	0	4	0	200
BRA	44	85	0	0	0	9	0	138
COL	17	12	0	0	0	13	0	42
CHI	76	25	0	0	0	4	0	105
ECU	119	67	53	76	0	5	0	320
MEX	10	0	0	0	0	4	0	14
PAR	80	42	0	1	0	0	0	123
PER	50	80	3	0	0	1	0	134
URU	117	174	2	15	0	6	0	314
VEN	1.249	1.259	146	1	0	2.785	0	5.440
DOM	4	91	1	21	0	0	0	117
<b>TOTAL</b>	<b>2.065</b>	<b>2.093</b>	<b>384</b>	<b>114</b>	<b>0</b>	<b>2.835</b>	<b>0</b>	<b>7.491</b>

**EN DÓLARES**

PAIS	CC	CD	LA	PA	PE	OP+OD	GN	TOTAL
ARG	12.680.477,94	11.017.090,58	70.514.646,99	0,00	0,00	3.291,95	0,00	94.215.507,46
BOL	4.507.395,55	12.711.194,28	763.454,34	0,00	0,00	3.290,87	0,00	17.985.335,04
BRA	47.397.656,72	75.123.798,75	0,00	0,00	0,00	22.282,20	0,00	122.543.737,67
COL	2.715.808,36	837.425,78	0,00	0,00	0,00	33.424,19	0,00	3.586.658,33
CHI	1.936.268,89	3.426.937,49	0,00	0,00	0,00	3.290,15	0,00	5.366.496,53
ECU	22.175.222,53	6.090.006,54	2.645.018,19	32.553.081,41	0,00	43.544,10	0,00	63.506.872,77
MEX	1.509.582,28	0,00	0,00	0,00	0,00	3.290,15	0,00	1.512.872,43
PAR	4.451.901,74	2.294.713,45	0,00	3.609.298,68	0,00	0,00	0,00	10.355.914,87
PER	6.697.392,10	28.188.367,16	74.172,69	0,00	0,00	140,32	0,00	34.960.072,27
URU	6.710.571,18	23.967.674,53	34.786,22	553.020,74	0,00	3.972,48	0,00	31.270.025,15
VEN	397.808.756,87	631.157.065,45	114.967.519,14	1.327.526,67	0,00	500.172.177,88	0,00	1.645.433.046,01
DOM	1.700.809,53	208.780,44	30.000,00	22.739.906,38	0,00	0,00	0,00	24.679.496,35
<b>TOTAL</b>	<b>510.291.843,69</b>	<b>795.023.054,45</b>	<b>189.029.597,57</b>	<b>60.782.834,88</b>	<b>0,00</b>	<b>500.288.704,29</b>	<b>0,00</b>	<b>2.055.416.034,88</b>

**INTERESES Y COMISIONES Y GASTOS**  
**DÉBITOS**  
**OPERACIONES CANALIZADAS POR EL CONVENIO**  
**TERCER CUATRIMESTRE DE 2010**

**NUMERO**

PAIS	INT. CC	INT. CD	INT. LA	INT. PA	CG	TOTAL
ARG	0	0	213	0	20	233
BOL	0	7	2	0	54	63
BRA	0	0	0	0	46	46
COL	0	0	0	0	7	7
CHI	0	0	0	0	2	2
ECU	23	0	42	52	127	244
MEX	0	0	0	0	0	0
PAR	0	0	0	1	15	16
PER	0	0	2	0	38	40
URU	0	0	1	15	64	80
VEN	0	0	0	6	1.646	1.652
DOM	4	91	1	12	0	108
<b>TOTAL</b>	<b>27</b>	<b>98</b>	<b>261</b>	<b>86</b>	<b>2.019</b>	<b>2.491</b>

**DÓLARES**

PAIS	INT. CC	INT. CD	INT. LA	INT. PA	CG	TOTAL
ARG	0,00	0,00	32.610.561,59	0,00	7.668,74	32.618.230,33
BOL	0,00	62.299,50	2.554,88	0,00	39.367,83	104.222,21
BRA	0,00	0,00	0,00	0,00	30.593,59	30.593,59
COL	0,00	0,00	0,00	0,00	3.013,29	3.013,29
CHI	0,00	0,00	0,00	0,00	726,00	726,00
ECU	160.184,12	0,00	13.126,84	325.529,54	152.929,19	651.769,69
MEX	0,00	0,00	0,00	0,00	0,00	0,00
PAR	0,00	0,00	0,00	733.890,93	7.235,67	741.126,60
PER	0,00	0,00	538,09	0,00	28.980,34	29.518,43
URU	0,00	0,00	916,94	49.334,89	56.994,87	107.246,70
VEN	0,00	0,00	0,00	7.330.537,03	2.192.313,38	9.522.850,41
DOM	59.693,78	12.996,52	358,80	10.224.084,69	0,00	10.297.133,79
<b>TOTAL</b>	<b>219.877,90</b>	<b>75.296,02</b>	<b>32.628.057,14</b>	<b>18.663.377,08</b>	<b>2.519.822,90</b>	<b>54.106.431,04</b>

**Notas:**

CC:	Cartas de crédito	PE:	Pagarés de operaciones de descuento
CD:	Créditos documentarios	OP:	Órdenes de pago
CG:	Comisiones y gastos	OD:	Órdenes de pago divisibles
LA:	Letras avaluadas	GN:	Giros nominativos
PA:	Pagarés	INT:	Intereses

Por la metodología de su presentación, esta información no comprende los extornos ni las anulaciones de extornos efectuados durante el período.

**CUADRO 9**  
**INSTRUMENTOS**  
**CRÉDITOS**  
**OPERACIONES CANALIZADAS POR EL CONVENIO**  
**TERCER CUATRIMESTRE DE 2011**

**NUMERO DE OPERACIONES**

PAIS	CC	CD	LA	PA	PE	OP+OD	GN	TOTAL
ARG	251	242	35	0	0	141	0	669
BOL	20	0	0	0	0	19	0	39
BRA	1.233	629	616	86	0	0	0	2.564
COL	609	0	82	0	0	1.191	0	1.882
CHI	162	87	0	0	0	300	0	549
ECU	151	0	0	0	0	210	0	361
MEX	86	171	1	5	0	546	0	809
PAR	1	52	0	0	0	3	0	56
PER	285	85	0	2	0	555	0	927
URU	142	54	0	0	0	226	0	422
VEN	1	0	0	0	0	8	0	9
DOM	0	0	0	0	0	0	0	0
<b>TOTAL</b>	<b>2.941</b>	<b>1.320</b>	<b>734</b>	<b>93</b>	<b>0</b>	<b>3.199</b>	<b>0</b>	<b>8.287</b>

**EN DÓLARES**

PAIS	CC	CD	LA	PA	PE	OP+OD	GN	TOTAL
ARG	65.488.706,59	59.956.005,34	10.438.661,99	0,00	0,00	25.443.311,15	0,00	161.326.685,07
BOL	10.659.830,85	0,00	0,00	0,00	0,00	4.557.026,21	0,00	15.216.857,06
BRA	326.685.835,51	254.920.362,22	251.376.072,21	65.180.206,56	0,00	0,00	0,00	898.162.476,50
COL	40.157.143,91	0,00	7.848.095,71	0,00	0,00	90.192.699,00	0,00	138.197.938,62
CHI	72.051.238,53	73.107.247,59	0,00	0,00	0,00	59.104.985,24	0,00	204.263.471,36
ECU	31.615.782,42	0,00	0,00	0,00	0,00	47.531.561,06	0,00	79.147.343,48
MEX	32.125.998,07	30.750.153,39	549.560,00	268.399,77	0,00	69.995.953,91	0,00	133.690.065,14
PAR	325.709,43	37.342.402,10	0,00	0,00	0,00	2.430.000,00	0,00	40.098.111,53
PER	53.733.711,62	19.236.373,66	0,00	326.751,40	0,00	149.797.420,58	0,00	223.094.257,26
URU	33.292.045,06	20.568.447,60	0,00	0,00	0,00	55.228.046,64	0,00	109.088.539,30
VEN	17.816,73	0,00	0,00	0,00	0,00	14.799,36	0,00	32.616,09
DOM	0,00	0,00	0,00	0,00	0,00	0,00	0,00	0,00
<b>TOTAL</b>	<b>666.153.818,72</b>	<b>495.880.991,90</b>	<b>270.212.389,91</b>	<b>65.775.357,73</b>	<b>0,00</b>	<b>504.295.803,15</b>	<b>0,00</b>	<b>2.002.318.361,41</b>

**INTERESES Y COMISIONES Y GASTOS**  
**CRÉDITOS**  
**OPERACIONES CANALIZADAS POR EL CONVENIO**  
**TERCER CUATRIMESTRE DE 2011**

**NUMERO**

PAIS	INT. CC	INT. CD	INT. LA	INT. PA	CG	TOTAL
ARG	0	8	0	0	448	456
BOL	0	0	0	0	4	4
BRA	1	23	344	76	822	1.266
COL	13	0	52	0	1.230	1.295
CHI	0	0	0	0	87	87
ECU	0	0	0	0	74	74
MEX	0	0	0	5	465	470
PAR	0	0	0	0	1	1
PER	0	0	0	0	327	327
URU	0	0	0	0	77	77
VEN	0	0	0	0	0	0
DOM	0	0	0	0	0	0
<b>TOTAL</b>	<b>14</b>	<b>31</b>	<b>396</b>	<b>81</b>	<b>3.535</b>	<b>4.057</b>

**DÓLARES**

PAIS	INT. CC	INT. CD	INT. LA	INT. PA	CG	TOTAL
ARG	0,00	100.923,15	0,00	0,00	818.775,22	919.698,37
BOL	0,00	0,00	0,00	0,00	4.272,01	4.272,01
BRA	1.452,54	4.239,59	42.391.863,60	31.364.077,01	1.404.707,55	75.166.340,29
COL	132.219,04	0,00	16.337,43	0,00	409.658,57	558.215,04
CHI	0,00	0,00	0,00	0,00	330.520,71	330.520,71
ECU	0,00	0,00	0,00	0,00	67.233,64	67.233,64
MEX	0,00	0,00	0,00	81.217,96	275.528,76	356.746,72
PAR	0,00	0,00	0,00	0,00	1.358,09	1.358,09
PER	0,00	0,00	0,00	0,00	171.271,82	171.271,82
URU	0,00	0,00	0,00	0,00	170.919,34	170.919,34
VEN	0,00	0,00	0,00	0,00	0,00	0,00
DOM	0,00	0,00	0,00	0,00	0,00	0,00
<b>TOTAL</b>	<b>133.671,58</b>	<b>105.162,74</b>	<b>42.408.201,03</b>	<b>31.445.294,97</b>	<b>3.654.245,71</b>	<b>77.746.576,03</b>

**Notas:**

CC:	Cartas de crédito	PE:	Pagarés de operaciones de descuento
CD:	Créditos documentarios	OP:	Órdenes de pago
CG:	Comisiones y gastos	OD:	Órdenes de pago divisibles
LA:	Letras avaladas	GN:	Giros nominativos
PA:	Pagarés	INT:	Intereses

Por la metodología de su presentación, esta información no comprende los extornos ni las anulaciones de extornos efectuados durante el período.

**CUADRO 9 A**  
**INSTRUMENTOS**  
**CRÉDITOS**  
**OPERACIONES CANALIZADAS POR EL CONVENIO**  
**TERCER CUATRIMESTRE DE 2010**

**NUMERO DE OPERACIONES**

PAIS	CC	CD	LA	PA	PE	OP+OD	GN	TOTAL
ARG	228	334	15	0	0	201	0	778
BOL	10	0	0	0	0	38	0	48
BRA	766	1.203	312	107	0	0	0	2.388
COL	70	0	57	0	0	418	0	545
CHI	204	104	0	0	0	191	0	499
ECU	259	0	0	0	0	805	0	1.064
MEX	88	272	0	5	0	469	0	834
PAR	7	52	0	0	0	13	0	72
PER	326	98	0	2	0	489	0	915
URU	104	30	0	0	0	198	0	332
VEN	3	0	0	0	0	13	0	16
DOM	0	0	0	0	0	0	0	0
<b>TOTAL</b>	<b>2.065</b>	<b>2.093</b>	<b>384</b>	<b>114</b>	<b>0</b>	<b>2.835</b>	<b>0</b>	<b>7.491</b>

**EN DÓLARES**

PAIS	CC	CD	LA	PA	PE	OP+OD	GN	TOTAL
ARG	51.058.338,37	79.918.587,58	4.412.887,63	0,00	0,00	39.982.287,58	0,00	175.372.101,16
BOL	1.744.457,31	0,00	0,00	0,00	0,00	8.248.549,83	0,00	9.993.007,14
BRA	169.730.633,45	554.148.985,92	181.867.519,06	60.178.269,51	0,00	0,00	0,00	965.925.407,94
COL	16.216.727,38	0,00	2.749.190,88	0,00	0,00	42.437.583,05	0,00	61.403.501,31
CHI	94.966.364,46	90.551.270,52	0,00	0,00	0,00	28.650.561,46	0,00	214.168.196,44
ECU	67.351.967,63	0,00	0,00	0,00	0,00	137.070.688,67	0,00	204.422.656,30
MEX	22.025.094,45	38.481.174,18	0,00	268.399,77	0,00	82.069.666,46	0,00	142.844.334,86
PAR	904.103,97	9.273.629,06	0,00	0,00	0,00	5.868.700,34	0,00	16.046.433,37
PER	56.568.835,57	14.099.644,58	0,00	336.165,60	0,00	104.220.219,77	0,00	175.224.865,52
URU	29.560.827,14	8.549.762,61	0,00	0,00	0,00	51.664.840,15	0,00	89.775.429,90
VEN	164.493,96	0,00	0,00	0,00	0,00	75.606,98	0,00	240.100,94
DOM	0,00	0,00	0,00	0,00	0,00	0,00	0,00	0,00
<b>TOTAL</b>	<b>510.291.843,69</b>	<b>795.023.054,45</b>	<b>189.029.597,57</b>	<b>60.782.834,88</b>	<b>0,00</b>	<b>500.288.704,29</b>	<b>0,00</b>	<b>2.055.416.034,88</b>

**INTERESES Y COMISIONES Y GASTOS**  
**CRÉDITOS**  
**OPERACIONES CANALIZADAS POR EL CONVENIO**  
**TERCER CUATRIMESTRE DE 2010**

**NUMERO**

PAIS	INT. CC	INT. CD	INT. LA	INT. PA	CG	TOTAL
ARG	0	7	0	0	303	310
BOL	0	0	0	0	4	4
BRA	0	91	216	81	596	984
COL	27	0	45	0	49	121
CHI	0	0	0	0	95	95
ECU	0	0	0	0	206	206
MEX	0	0	0	5	468	473
PAR	0	0	0	0	3	3
PER	0	0	0	0	259	259
URU	0	0	0	0	36	36
VEN	0	0	0	0	0	0
DOM	0	0	0	0	0	0
<b>TOTAL</b>	<b>27</b>	<b>98</b>	<b>261</b>	<b>86</b>	<b>2.019</b>	<b>2.491</b>

**DÓLARES**

PAIS	INT. CC	INT. CD	INT. LA	INT. PA	CG	TOTAL
ARG	0,00	62.299,50	0,00	0,00	510.462,20	572.761,70
BOL	0,00	0,00	0,00	0,00	1.272,90	1.272,90
BRA	0,00	12.996,52	32.614.033,41	18.559.524,61	820.895,13	52.007.449,67
COL	219.877,90	0,00	14.023,73	0,00	102.211,41	336.113,04
CHI	0,00	0,00	0,00	0,00	263.828,48	263.828,48
ECU	0,00	0,00	0,00	0,00	345.398,79	345.398,79
MEX	0,00	0,00	0,00	103.852,47	197.252,38	301.104,85
PAR	0,00	0,00	0,00	0,00	12.298,21	12.298,21
PER	0,00	0,00	0,00	0,00	202.987,15	202.987,15
URU	0,00	0,00	0,00	0,00	63.216,25	63.216,25
VEN	0,00	0,00	0,00	0,00	0,00	0,00
DOM	0,00	0,00	0,00	0,00	0,00	0,00
<b>TOTAL</b>	<b>219.877,90</b>	<b>75.296,02</b>	<b>32.628.057,14</b>	<b>18.663.377,08</b>	<b>2.519.822,90</b>	<b>54.106.431,04</b>

0,043088657      0,009470923      17,26081924

**Notas:**

<b>CC:</b>	Cartas de crédito	<b>PE:</b>	Pagarés de operaciones de descuento
<b>CD:</b>	Créditos documentarios	<b>OP:</b>	Órdenes de pago
<b>CG:</b>	Comisiones y gastos	<b>OD:</b>	Órdenes de pago divisibles
<b>LA:</b>	Letras avaladas	<b>GN:</b>	Giros nominativos
<b>PA:</b>	Pagarés	<b>INT:</b>	Intereses

Por la metodología de su presentación, esta información no comprende los extornos ni las anulaciones de extornos efectuados durante el período.