

ALADI/SEC/di 2545.2
3 de febrero de 2014

CONVENIO DE PAGOS Y CRÉDITOS RECÍPROCOS

Funcionamiento del Sistema de Compensación Multilateral

Tercer cuatrimestre de 2013
Fecha de liquidación: 31/12/2013

1. Canalización de operaciones

El Convenio de Pagos y Créditos Recíprocos registró operaciones por un total de 1.826.375.170,79 dólares en el tercer cuatrimestre de 2013, representando una disminución de 14,8% respecto a igual período de 2012, y del 5,5% en relación al segundo cuatrimestre de 2013.

Gráfico N° 1
Cantidad de instrumentos y monto de las operaciones cursadas por el Convenio de Pagos por cuatrimestre

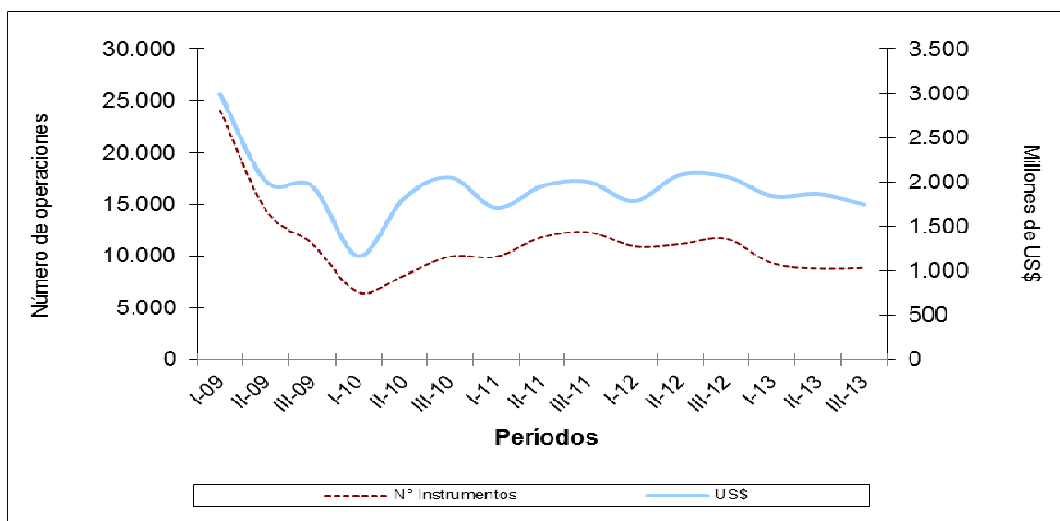

Fuente: Elaborado por la Secretaría General de la ALADI en base a las informaciones del Banco Agente y del Centro de Operaciones.

La cantidad de operaciones (5.305) en el tercer cuatrimestre de 2013 descendió un 33,2% en relación al mismo período de 2012 (7.937), y si se considera con el cuatrimestre inmediato anterior (5.772) la disminución fue del 8,1%; mientras que, en cuanto al valor promedio por operación, éste aumentó, ubicándose en 329.639 dólares en el período en estudio, cuando en el cuatrimestre setiembre-diciembre de 2012 había sido de 260.141 dólares, y en el período inmediato anterior se había ubicado en 323.395 dólares.

2. Débitos y créditos

La cantidad de operaciones canalizadas y su monto no afectaron de igual manera a todos los miembros del Convenio de Pagos. Al comparar el tercer cuatrimestre del presente año en relación al mismo período del año anterior, en el caso de los débitos y en términos de la cantidad de operaciones, los incrementos se dieron en Brasil (59,5%), México (28,6%), Colombia (17,4%), Argentina (7,2%) y Bolivia (1,8%); mientras que, los descensos correspondieron a Chile (-56,7%), Ecuador (-56,1%), Paraguay (-46,4%), República Dominicana (-39,1%), Perú (-36,9%), Venezuela (-36,3%) y Uruguay (-22,3%).

En el caso de los montos de los débitos -en el mismo período-, los aumentos correspondieron a Perú (59,4%), Bolivia (20%), México (18,6%), Brasil (12,9%), Argentina (7,9%) y Colombia (1,9%); mientras que, los descensos se produjeron en Paraguay (-57,3%), Chile (-56,5%), Ecuador (-39,1%); Uruguay (-19,7%); Venezuela (-16,5%) y República Dominicana (-0,7%).

En lo que respecta a los créditos -en términos de la cantidad de operaciones-, Paraguay (62,8%) fue quien registró el mayor incremento, seguido de Venezuela (25%). Por su parte, los descensos se dieron en México (-60,4%), Argentina (-49,3%), Ecuador (-48,5%), Colombia (-39,7%), Perú (-28,4%), Bolivia (-27,8%), Chile (-27,5%), Uruguay (-22,9%) y Brasil (-14,1%).

En términos de montos cursados, se produjeron aumentos en Paraguay (130,3%), Bolivia (50,3%) y Brasil (2,5%); y en lo que respecta a los descensos, los más importantes correspondieron a Venezuela (-56,7%), Argentina (-54,8%), México (-42,9%), Ecuador (-28,4%), Colombia (-22,7%), Chile (-20,4%) y Perú (-19,8%).

3. Instrumentos canalizados

Como se indicó, la cantidad de operaciones canalizadas en el período en estudio descendió, siendo las órdenes de pago el instrumento que tuvo una mayor baja: -54,4% en relación al mismo período de 2012, seguido de los créditos documentarios (-38,3%) y las letras avaladas (-25,3%). Y dicha baja también se mantiene al considerar el monto cursado a través de los instrumentos indicados anteriormente con la excepción del aumento producido en el monto correspondiente a las cartas de crédito que alcanzó el 24% en relación al mismo cuatrimestre de 2012.

Por su parte, las comisiones y demás gastos ascendieron, en el tercer cuatrimestre de 2013, a 3.404.255,05 dólares, y los intereses devengados a 74.356.444,96 dólares.

En los Cuadros 8, 8A, 9 y 9A del Anexo¹ se presentan las estadísticas consolidadas con el número de operaciones y el valor según los instrumentos

¹ En Anexo se incorporan al documento los Cuadros 8A y 9A correspondientes al tercer cuatrimestre de 2012, con el formato actual de operaciones canalizadas por un lado, y los intereses y las comisiones y gastos, por otro.

cursados en el cuatrimestre, identificados a nivel de país y para el conjunto de los signatarios del Convenio para los años 2013 y 2012. Los Cuadros 8 y 8A presentan los débitos (2013 y 2012) de cada uno de los bancos centrales, así como las emisiones realizadas y cursadas desde sus respectivos países; en tanto, los Cuadros 9 y 9A (2013 y 2012) refieren a los créditos reembolsados y debitados por cada uno de los bancos centrales a los demás miembros.

4. Compensación de saldos y pagos anticipados

De los 1.826.375.170,79 dólares canalizados al cierre del cuatrimestre, 754.963.491,86 dólares fueron transferidos. Ello como resultado de los 962.060.837,13 dólares de pagos anticipados (52,7%) realizados durante el período en análisis. Dicha proporción es inferior a lo acontecido en los últimos cuatrimestres y confirma la tendencia a la baja de dichos pagos.

En relación a las transferencias anticipadas realizadas y recibidas en el período en estudio, Argentina, Brasil y México fueron los países que no realizaron este tipo de operaciones; mientras que, Venezuela y la República Dominicana no recibieron pagos anticipados.

El siguiente cuadro expone los principales datos correspondientes a las operaciones cursadas, divisas transferidas, ahorro de divisas, grado de compensación, pagos anticipados y tasas de interés registrados en los tres cuatrimestre de 2012 y de 2013.

Evolución de las principales variables del Sistema de Compensación Multilateral

Miles de dólares y Porcentajes

| Años | 2012 | | | | 2013 | | | |
|---------------------------------|-------------|-------------|-------------|--------------------|-------------|-------------|-------------|--------------------|
| | 1° Cuatr. | 2° Cuatr. | 3° Cuatr. | Totales | 1° Cuatr. | 2° Cuatr. | 3° Cuatr. | Totales |
| Operaciones cursadas | 1.827.036,9 | 2.163.541,9 | 2.144.061,8 | 6.134.640,7 | 1.871.931,9 | 1.932.039,6 | 1.826.375,2 | 5.630.346,6 |
| Divisas transferidas | 1.725.973,6 | 2.028.569,7 | 2.001.576,9 | 5.756.120,2 | 1.749.324,7 | 1.825.597,6 | 1.717.024,3 | 5.291.946,6 |
| Ahorro de divisas | 101.063,3 | 134.972,2 | 142.484,9 | 378.520,5 | 122.607,1 | 106.442,0 | 109.350,8 | 338.400,0 |
| % Grado de compensación | 5,5 | 6,2 | 6,6 | 6,2 | 6,5 | 5,5 | 6,0 | 6,0 |
| Pagos anticipados | 1.495.724,2 | 1.632.236,5 | 1.478.511,7 | 4.606.472,4 | 1.160.832,7 | 1.182.325,9 | 962.060,8 | 3.305.219,5 |
| % Pagos ant. / Operac. Cursadas | 81,9 | 75,4 | 69,0 | 75,1 | 62,0 | 61,2 | 52,7 | 58,7 |
| % Tasa de Interés | 1,60 | 1,56 | 1,42 | | 1,34 | 1,32 | 1,28 | |

Fuente: Elaborado por la Secretaría General de la ALADI en base a las informaciones del Banco Agente y del Centro de Operaciones.

Cabe destacar que la transferencia efectiva de divisas para el conjunto de los países, producto tanto de la liquidación global de saldos en la compensación como, y principalmente, de los pagos anticipados, fue de 1.717.024.328,99 dólares. De esta forma, el grado de compensación multilateral se ubicó en el 6%.

Al analizar los saldos por país, puede observarse que los deudores del Sistema en el cuatrimestre en estudio fueron Venezuela, Argentina, Ecuador, República Dominicana y Bolivia; y los principales acreedores fueron Brasil, Colombia, Chile, Uruguay, México y Perú tal como se señala en el siguiente gráfico.

Gráfico N° 2
Principales acreedores y deudores del Sistema de Pagos
en el tercer cuatrimestre de 2013

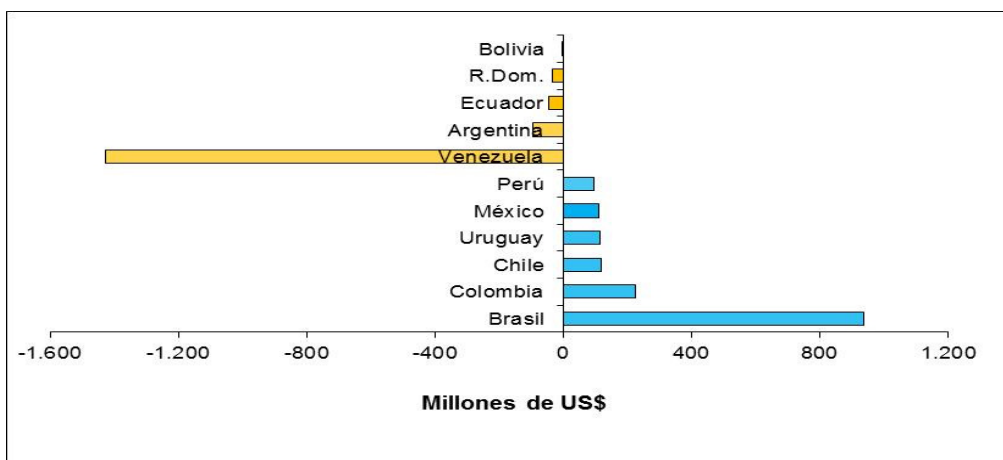

Fuente: Elaborado por la Secretaría General de la ALADI en base a las informaciones del Banco Agente y del Centro de Operaciones.

5. Tasa de interés

La tasa de interés aplicable en el período fue del 1,28%.²

6. Líneas de crédito recíproco

Al 31 de diciembre de 2013, el valor total de las líneas de crédito recíproco se situó en 5.588.200.000 dólares, no registrándose modificaciones en el período.

En el Cuadro 7 del Anexo se detallan las respectivas líneas de crédito vigentes entre los Bancos Centrales participantes.

7. Conclusiones

En la oportunidad, los montos canalizados en este tercer cuatrimestre de 2013 mostraron un descenso del 14,8% respecto a igual período de 2012, y del 5,5% en relación al segundo cuatrimestre de 2013. Por otra parte, se destaca que el valor promedio por operación alcanzó su máximo (329.639 dólares) de acuerdo a los registros de los últimos diez años.

El grado de compensación se incrementó nuevamente, alcanzando el 6%; mientras que, la proporción de pagos anticipados volvió a disminuir (52,7%) con respecto al monto cursado a través del Convenio de Pagos.

Finalmente, en relación con los principales deudores y acreedores del Sistema, se mantiene la preeminencia de Venezuela como principal deudor, seguido de Argentina, Ecuador, República Dominicana y Bolivia; y los principales acreedores fueron Brasil, Colombia, Chile, Uruguay, México y Perú.

² Porcentaje calculado por el Banco Agente -procedimiento aplicado para el segundo y tercer cuatrimestre de 2013- conforme a lo dispuesto en la Resolución 109 (E) del Consejo para Asuntos Financieros y Monetarios, de 23 de julio de 2013.

ANEXO

COMPENSACIÓN MULTILATERAL DE SALDOS (*)

Período: SETIEMBRE - DICIEMBRE de 2013

- CUADRO 1:** SALDOS MULTILATERALES EN DÓLARES. TERCER CUATRIMESTRE DE 2013.
- CUADRO 2:** DÉBITOS, CRÉDITOS Y SALDOS DE LA COMPENSACIÓN POR PAÍS, EN DÓLARES. TERCER CUATRIMESTRE DE 2013.
- CUADRO 3:** TRANSFERENCIAS ANTICIPADAS, EN DÓLARES. TERCER CUATRIMESTRE DE 2013.
- CUADRO 4:** SALDOS MULTILATERALES, AJUSTADOS POR TRANSFERENCIAS ANTICIPADAS, EN DÓLARES. TERCER CUATRIMESTRE DE 2013.
- CUADRO 5:** CRÉDITOS, DÉBITOS Y SALDOS DE LA COMPENSACIÓN POR PAÍS, AJUSTADOS POR PAGOS ANTICIPADOS Y TRANSFERENCIAS MULTILATERALES, EN DÓLARES. TERCER CUATRIMESTRE DE 2013.
- CUADRO 6:** DÉBITOS, CRÉDITOS Y SALDOS POR PAÍS, AJUSTADOS POR PAGOS ANTICIPADOS, TRANSFERENCIAS MULTILATERALES Y ARREGLOS DE LA COMPENSACIÓN, EN DÓLARES. TERCER CUATRIMESTRE DE 2013.
- CUADRO 7:** LÍNEAS DE CRÉDITO RECÍPROCO SUSCRITAS ENTRE BANCOS CENTRALES DE ACUERDO AL SISTEMA DE PAGOS, EN DÓLARES. AL 31 DE DICIEMBRE DE 2013.
- CUADRO 8:** DÉBITOS - OPERACIONES CANALIZADAS POR EL CONVENIO Y VALORES POR INSTRUMENTOS POR PAÍS, EN DÓLARES. TERCER CUATRIMESTRE DE 2013.
- CUADRO 8A:** DÉBITOS - OPERACIONES CANALIZADAS POR EL CONVENIO Y VALORES POR INSTRUMENTOS POR PAÍS, EN DÓLARES. TERCER CUATRIMESTRE DE 2012.
- CUADRO 9:** CRÉDITOS - OPERACIONES CANALIZADAS POR EL CONVENIO Y VALORES POR INSTRUMENTOS POR PAÍS, EN DÓLARES. TERCER CUATRIMESTRE DE 2013.
- CUADRO 9A:** CRÉDITOS - OPERACIONES CANALIZADAS POR EL CONVENIO Y VALORES POR INSTRUMENTOS POR PAÍS, EN DÓLARES. TERCER CUATRIMESTRE DE 2012.

(*) Los cuadros fueron elaborados por la Secretaría General de la ALADI en base a las informaciones del Banco Agente y del Centro de Operaciones.

CUADRO 1
SALDOS MULTILATERALES
TERCER CUATRIMESTRE DE 2013
(En dólares)

| País | Deudores | Acreedores |
|----------------|-----------------------|-----------------------|
| Argentina | 159.939.853,30 | |
| Bolivia | 30.272,68 | |
| Brasil | | 495.055.578,73 |
| Colombia | | 46.865.703,39 |
| Chile | | 123.688.975,81 |
| Ecuador | 25.515.193,63 | |
| México | | 40.395.383,95 |
| Paraguay | | 2.129.726,61 |
| Perú | | 35.390.246,82 |
| Uruguay | | 11.437.876,55 |
| Venezuela | 569.477.724,48 | |
| R.Dom. | 447,77 | |
| Totales | 754.963.491,86 | 754.963.491,86 |

CUADRO 2
DÉBITOS, CRÉDITOS Y SALDOS POR PAÍS DE LA COMPENSACIÓN
TERCER CUATRIMESTRE DE 2013
(En dólares)

| País | Débitos | Créditos | SalDOS |
|------------------|-----------------------|-----------------------|------------------------|
| Argentina | | | |
| Bolivia | 0,00 | 214.859,13 | 214.859,13 |
| Brasil | 192.389.525,92 | 988.081,03 | -191.401.444,89 |
| Colombia | 281.201,41 | 202.219,90 | -78.981,51 |
| Chile | 716.362,98 | 72.231,79 | -644.131,19 |
| Ecuador | 296.195,93 | 383.964,54 | 87.768,61 |
| México | 164.027,42 | 0,00 | -164.027,42 |
| Paraguay | 653.329,99 | 682.728,34 | 29.398,35 |
| Perú | 1.565.941,88 | 310.581,68 | -1.255.360,20 |
| Uruguay | 1.186.045,51 | 1.559.073,19 | 373.027,68 |
| Venezuela | 0,00 | 32.899.038,14 | 32.899.038,14 |
| R.Dom. | 0,00 | 0,00 | 0,00 |
| Total | 197.252.631,04 | 37.312.777,74 | -159.939.853,30 |
| Bolivia | | | |
| Argentina | 214.859,13 | 0,00 | -214.859,13 |
| Brasil | 68.291,69 | 0,00 | -68.291,69 |
| Colombia | 208.931,36 | 0,00 | -208.931,36 |
| Chile | 0,00 | 39,05 | 39,05 |
| Ecuador | 642,67 | 0,00 | -642,67 |
| México | 44,10 | 0,00 | -44,10 |
| Paraguay | 11,69 | 0,00 | -11,69 |
| Perú | 43,42 | 0,00 | -43,42 |
| Uruguay | 36,97 | 0,00 | -36,97 |
| Venezuela | 0,00 | 462.549,30 | 462.549,30 |
| R.Dom. | 0,00 | 0,00 | 0,00 |
| Total | 492.861,03 | 462.588,35 | -30.272,68 |
| Brasil | | | |
| Argentina | 988.081,03 | 192.389.525,92 | 191.401.444,89 |
| Bolivia | 0,00 | 68.291,69 | 68.291,69 |
| Colombia | 0,00 | 39.516,86 | 39.516,86 |
| Chile | 35.545.542,63 | 8.731.722,81 | -26.813.819,82 |
| Ecuador | 0,00 | 25.939.926,25 | 25.939.926,25 |
| México | 0,00 | 683.190,33 | 683.190,33 |
| Paraguay | 0,00 | 189.727,36 | 189.727,36 |
| Perú | 63.010,56 | 1.845.480,52 | 1.782.469,96 |
| Uruguay | 7.651.522,95 | 4.370.117,91 | -3.281.405,04 |
| Venezuela | 0,00 | 305.045.820,37 | 305.045.820,37 |
| R.Dom. | 0,00 | 415,88 | 415,88 |
| Total | 44.248.157,17 | 539.303.735,90 | 495.055.578,73 |
| Colombia | | | |
| Argentina | 202.219,90 | 281.201,41 | 78.981,51 |
| Bolivia | 0,00 | 208.931,36 | 208.931,36 |
| Brasil | 39.516,86 | 0,00 | -39.516,86 |
| Chile | 0,00 | 7,22 | 7,22 |
| Ecuador | 1.377.580,43 | 4.935.474,27 | 3.557.893,84 |
| México | 0,00 | 0,00 | 0,00 |
| Paraguay | 0,00 | 21,71 | 21,71 |
| Perú | 2.324,81 | 3.721,12 | 1.396,31 |
| Uruguay | 0,00 | 0,00 | 0,00 |
| Venezuela | 1.967,63 | 43.059.955,93 | 43.057.988,30 |
| R.Dom. | 0,00 | 0,00 | 0,00 |
| Total | 1.623.609,63 | 48.489.313,02 | 46.865.703,39 |

| Pais | Débitos | Créditos | Saldos |
|-----------------|----------------------|-----------------------|-----------------------|
| Chile | | | |
| Argentina | 72.231,79 | 716.362,98 | 644.131,19 |
| Bolivia | 39,05 | 0,00 | -39,05 |
| Brasil | 8.731.722,81 | 35.545.542,63 | 26.813.819,82 |
| Colombia | 7,22 | 0,00 | -7,22 |
| Ecuador | 31.959,42 | 31.933,62 | -25,80 |
| México | 0,00 | 0,00 | 0,00 |
| Paraguay | 5.494,52 | 5.476,93 | -17,59 |
| Perú | 7,56 | 0,00 | -7,56 |
| Uruguay | 0,00 | 456.816,68 | 456.816,68 |
| Venezuela | 0,00 | 95.774.305,34 | 95.774.305,34 |
| R.Dom. | 0,00 | 0,00 | 0,00 |
| Total | 8.841.462,37 | 132.530.438,18 | 123.688.975,81 |
| Ecuador | | | |
| Argentina | 383.964,54 | 296.195,93 | -87.768,61 |
| Bolivia | 0,00 | 642,67 | 642,67 |
| Brasil | 25.939.926,25 | 0,00 | -25.939.926,25 |
| Colombia | 4.935.474,27 | 1.377.580,43 | -3.557.893,84 |
| Chile | 31.933,62 | 31.959,42 | 25,80 |
| México | 8,72 | 0,00 | -8,72 |
| Paraguay | 0,00 | 0,00 | 0,00 |
| Perú | 580.999,14 | 291.715,49 | -289.283,65 |
| Uruguay | 0,00 | 0,00 | 0,00 |
| Venezuela | 0,00 | 4.359.018,97 | 4.359.018,97 |
| R.Dom. | 0,00 | 0,00 | 0,00 |
| Total | 31.872.306,54 | 6.357.112,91 | -25.515.193,63 |
| México | | | |
| Argentina | 0,00 | 164.027,42 | 164.027,42 |
| Bolivia | 0,00 | 44,10 | 44,10 |
| Brasil | 683.190,33 | 0,00 | -683.190,33 |
| Colombia | 0,00 | 0,00 | 0,00 |
| Chile | 0,00 | 0,00 | 0,00 |
| Ecuador | 0,00 | 8,72 | 8,72 |
| Paraguay | 0,00 | 0,00 | 0,00 |
| Perú | 53.893,95 | 0,00 | -53.893,95 |
| Uruguay | 0,00 | 11.080,24 | 11.080,24 |
| Venezuela | 428,88 | 40.957.704,74 | 40.957.275,86 |
| R.Dom. | 0,00 | 31,89 | 31,89 |
| Total | 737.513,16 | 41.132.897,11 | 40.395.383,95 |
| Paraguay | | | |
| Argentina | 682.728,34 | 653.329,99 | -29.398,35 |
| Bolivia | 0,00 | 11,69 | 11,69 |
| Brasil | 189.727,36 | 0,00 | -189.727,36 |
| Colombia | 21,71 | 0,00 | -21,71 |
| Chile | 5.476,93 | 5.494,52 | 17,59 |
| Ecuador | 0,00 | 0,00 | 0,00 |
| México | 0,00 | 0,00 | 0,00 |
| Perú | 172,07 | 0,00 | -172,07 |
| Uruguay | 0,00 | 0,00 | 0,00 |
| Venezuela | 0,00 | 2.349.016,82 | 2.349.016,82 |
| R.Dom. | 0,00 | 0,00 | 0,00 |
| Total | 878.126,41 | 3.007.853,02 | 2.129.726,61 |

| Pais | Débitos | Créditos | Saldos |
|-------------------------------------|-----------------------|-----------------------|------------------------|
| Perú | | | |
| Argentina | 310.581,68 | 1.565.941,88 | 1.255.360,20 |
| Bolivia | 0,00 | 43,42 | 43,42 |
| Brasil | 1.845.480,52 | 63.010,56 | -1.782.469,96 |
| Colombia | 3.721,12 | 2.324,81 | -1.396,31 |
| Chile | 0,00 | 7,56 | 7,56 |
| Ecuador | 291.715,49 | 580.999,14 | 289.283,65 |
| México | 0,00 | 53.893,95 | 53.893,95 |
| Paraguay | 0,00 | 172,07 | 172,07 |
| Uruguay | 0,00 | 38.510,72 | 38.510,72 |
| Venezuela | 0,00 | 35.536.841,52 | 35.536.841,52 |
| R.Dom. | 0,00 | 0,00 | 0,00 |
| Total | 2.451.498,81 | 37.841.745,63 | 35.390.246,82 |
| Uruguay | | | |
| Argentina | 1.559.073,19 | 1.186.045,51 | -373.027,68 |
| Bolivia | 0,00 | 36,97 | 36,97 |
| Brasil | 4.370.117,91 | 7.651.522,95 | 3.281.405,04 |
| Colombia | 0,00 | 0,00 | 0,00 |
| Chile | 456.816,68 | 0,00 | -456.816,68 |
| Ecuador | 0,00 | 0,00 | 0,00 |
| México | 11.080,24 | 0,00 | -11.080,24 |
| Paraguay | 0,00 | 0,00 | 0,00 |
| Perú | 38.510,72 | 0,00 | -38.510,72 |
| Venezuela | 0,00 | 9.035.869,86 | 9.035.869,86 |
| R.Dom. | 0,00 | 0,00 | 0,00 |
| Total | 6.435.598,74 | 17.873.475,29 | 11.437.876,55 |
| Venezuela | | | |
| Argentina | 32.899.038,14 | 0,00 | -32.899.038,14 |
| Bolivia | 462.549,30 | 0,00 | -462.549,30 |
| Brasil | 305.045.820,37 | 0,00 | -305.045.820,37 |
| Colombia | 43.059.955,93 | 1.967,63 | -43.057.988,30 |
| Chile | 95.774.305,34 | 0,00 | -95.774.305,34 |
| Ecuador | 4.359.018,97 | 0,00 | -4.359.018,97 |
| México | 40.957.704,74 | 428,88 | -40.957.275,86 |
| Paraguay | 2.349.016,82 | 0,00 | -2.349.016,82 |
| Perú | 35.536.841,52 | 0,00 | -35.536.841,52 |
| Uruguay | 9.035.869,86 | 0,00 | -9.035.869,86 |
| R.Dom. | 0,00 | 0,00 | 0,00 |
| Total | 569.480.120,99 | 2.396,51 | -569.477.724,48 |
| R.Dom . | | | |
| Argentina | 0,00 | 0,00 | 0,00 |
| Bolivia | 0,00 | 0,00 | 0,00 |
| Brasil | 415,88 | 0,00 | -415,88 |
| Colombia | 0,00 | 0,00 | 0,00 |
| Chile | 0,00 | 0,00 | 0,00 |
| Ecuador | 0,00 | 0,00 | 0,00 |
| México | 31,89 | 0,00 | -31,89 |
| Paraguay | 0,00 | 0,00 | 0,00 |
| Perú | 0,00 | 0,00 | 0,00 |
| Uruguay | 0,00 | 0,00 | 0,00 |
| Venezuela | 0,00 | 0,00 | 0,00 |
| Total | 447,77 | 0,00 | -447,77 |
| Total 3er. Cuatrimestre 2013 | 864.314.333,66 | 864.314.333,66 | 0,00 |

CUADRO 3
TRANSFERENCIAS ANTICIPADAS
TERCER CUATRIMESTRE DE 2013
(En dólares)

| Remesó | Recibió | Fecha | Parciales | Subtotales | Totales |
|----------------|-----------|------------|------------|---------------------|---------------------|
| Bolivia | | | | | 9.819.091,08 |
| | Argentina | | | 3.439.569,47 | |
| | | 05/09/2013 | 220.481,92 | | |
| | | 20/09/2013 | 66.335,65 | | |
| | | 27/09/2013 | 74.917,73 | | |
| | | 08/10/2013 | 124.806,95 | | |
| | | 15/10/2013 | 699.526,80 | | |
| | | 17/10/2013 | 161.208,35 | | |
| | | 24/10/2013 | 144.010,99 | | |
| | | 28/10/2013 | 426.633,72 | | |
| | | 05/11/2013 | 83.426,22 | | |
| | | 08/11/2013 | 76.021,83 | | |
| | | 13/11/2013 | 191.622,84 | | |
| | | 22/11/2013 | 225.371,39 | | |
| | | 25/11/2013 | 95.380,00 | | |
| | | 09/12/2013 | 228.488,42 | | |
| | | 12/12/2013 | 200.090,03 | | |
| | | 19/12/2013 | 421.246,63 | | |
| | Brasil | | | 3.797.485,66 | |
| | | 19/09/2013 | 100.782,23 | | |
| | | 20/09/2013 | 92.119,34 | | |
| | | 27/09/2013 | 126.519,36 | | |
| | | 09/10/2013 | 48.599,37 | | |
| | | 17/10/2013 | 394.305,00 | | |
| | | 18/10/2013 | 134.604,40 | | |
| | | 30/10/2013 | 78.366,80 | | |
| | | 14/11/2013 | 112.342,94 | | |
| | | 19/11/2013 | 536.693,26 | | |
| | | 27/11/2013 | 39.910,00 | | |
| | | 29/11/2013 | 800.802,00 | | |
| | | 09/12/2013 | 664.927,00 | | |
| | | 13/12/2013 | 94.357,88 | | |
| | | 17/12/2013 | 558.980,00 | | |
| | | 26/12/2013 | 14.176,08 | | |
| | Colombia | | | 1.489.189,48 | |
| | | 30/09/2013 | 135.725,06 | | |
| | | 04/10/2013 | 320.300,38 | | |
| | | 08/11/2013 | 289.405,00 | | |
| | | 13/11/2013 | 125.344,75 | | |
| | | 03/12/2013 | 207.531,23 | | |
| | | 18/12/2013 | 410.883,06 | | |
| | Ecuador | | | 131.635,50 | |
| | | 20/09/2013 | 33.762,40 | | |
| | | 25/10/2013 | 45.431,40 | | |
| | | 27/11/2013 | 52.105,50 | | |
| | | 26/12/2013 | 336,2 | | |
| | México | | | 338.140,75 | |
| | | 11/09/2013 | 74.908,60 | | |
| | | 29/10/2013 | 241.236,15 | | |
| | | 18/11/2013 | 21.996,00 | | |
| | Paraguay | | | 3.334,26 | |
| | | 26/12/2013 | 3.334,26 | | |
| | Perú | | | 564.535,96 | |
| | | 13/09/2013 | 255.417,91 | | |
| | | 15/11/2013 | 96.240,52 | | |
| | | 20/11/2013 | 130.519,34 | | |
| | | 09/12/2013 | 82.159,77 | | |
| | | 26/12/2013 | 198,42 | | |
| | Uruguay | | | 55.200,00 | |
| | | 08/11/2013 | 42.900,00 | | |
| | | 26/12/2013 | 12.300,00 | | |

| Remesó | Recibió | Fecha | Parciales | Subtotales | Totales |
|-----------------|---------|------------|------------|-------------------|-------------------|
| Colombia | | | | | 772.635,63 |
| | Ecuador | | | 772.635,63 | |
| | | 06/09/2013 | 603.151,20 | | |
| | | 04/10/2013 | 169.484,43 | | |

| Remesó | Recibió | Fecha | Parciales | Subtotales | Totales |
|--------------|----------|------------|------------|---------------------|---------------------|
| Chile | | | | | 6.028.017,93 |
| | Bolivia | | | 443.468,58 | |
| | | 13/09/2013 | 35.936,00 | | |
| | | 25/09/2013 | 26.958,42 | | |
| | | 16/10/2013 | 42.262,72 | | |
| | | 12/11/2013 | 48.857,10 | | |
| | | 19/11/2013 | 16.891,60 | | |
| | | 29/11/2013 | 10.682,74 | | |
| | | 02/12/2013 | 261.880,00 | | |
| | Brasil | | | 3.852.073,68 | |
| | | 03/09/2013 | 415.241,57 | | |
| | | 06/09/2013 | 385.377,66 | | |
| | | 09/09/2013 | 136.938,16 | | |
| | | 10/09/2013 | 473.384,79 | | |
| | | 12/09/2013 | 277.791,11 | | |
| | | 13/09/2013 | 248.599,46 | | |
| | | 16/09/2013 | 385.457,43 | | |
| | | 17/09/2013 | 536.824,62 | | |
| | | 23/09/2013 | 632.291,57 | | |
| | | 24/09/2013 | 360.167,31 | | |
| | Colombia | | | 206.091,70 | |
| | | 17/09/2013 | 154.346,88 | | |
| | | 04/10/2013 | 51.744,82 | | |
| | Ecuador | | | 1.198.936,47 | |
| | | 04/09/2013 | 116.640,00 | | |
| | | 10/09/2013 | 112.656,00 | | |
| | | 17/09/2013 | 116.640,00 | | |
| | | 23/09/2013 | 66.546,00 | | |
| | | 03/10/2013 | 155.520,00 | | |
| | | 18/10/2013 | 317.194,47 | | |
| | | 07/11/2013 | 38.880,00 | | |
| | | 27/11/2013 | 274.860,00 | | |
| | Paraguay | | | 275.638,59 | |
| | | 13/09/2013 | 62.062,00 | | |
| | | 28/10/2013 | 142.390,99 | | |
| | | 03/12/2013 | 71.185,60 | | |
| | Perú | | | 51.808,91 | |
| | | 02/12/2013 | 51.808,91 | | |

| Remesó | Recibió | Fecha | Parciales | Subtotales | Totales |
|----------------|-----------|------------|--------------|----------------------|----------------------|
| Ecuador | | | | | 22.843.286,68 |
| | Argentina | | | 403.898,86 | |
| | | 10/09/2013 | 4.046,66 | | |
| | | 03/10/2013 | 81.084,65 | | |
| | | 28/10/2013 | 16.889,86 | | |
| | | 05/12/2013 | 301.877,69 | | |
| | Brasil | | | 5.215.655,95 | |
| | | 10/09/2013 | 679.542,09 | | |
| | | 17/09/2013 | 138.348,12 | | |
| | | 25/09/2013 | 327.161,86 | | |
| | | 03/10/2013 | 166.445,89 | | |
| | | 28/10/2013 | 2.708.144,88 | | |
| | | 05/12/2013 | 1.196.013,11 | | |
| | Colombia | | | 15.699.673,99 | |
| | | 10/09/2013 | 1.480.032,63 | | |
| | | 17/09/2013 | 1.313.525,67 | | |
| | | 25/09/2013 | 1.592.524,96 | | |
| | | 03/10/2013 | 1.621.048,34 | | |
| | | 28/10/2013 | 1.024.614,92 | | |
| | | 05/12/2013 | 8.667.927,47 | | |
| | Chile | | | 31.445,60 | |
| | | 05/12/2013 | 31.445,60 | | |
| | México | | | 104.650,75 | |
| | | 10/09/2013 | 56.555,39 | | |
| | | 28/10/2013 | 48.095,36 | | |
| | Perú | | | 1.387.961,53 | |
| | | 10/09/2013 | 83.288,56 | | |
| | | 17/09/2013 | 35.105,78 | | |
| | | 25/09/2013 | 35.990,37 | | |
| | | 03/10/2013 | 29.000,50 | | |
| | | 28/10/2013 | 62.071,74 | | |
| | | 05/12/2013 | 1.142.504,58 | | |

| Remesó | Recibió | Fecha | Parciales | Subtotales | Totales |
|-----------------|-----------|------------|--------------|---------------------|---------------------|
| Paraguay | | | | | 4.375.033,44 |
| | Argentina | | | 652.411,02 | |
| | | 24/09/2013 | 633.996,01 | | |
| | | 23/10/2013 | 18.415,01 | | |
| | Brasil | | | 3.573.889,81 | |
| | | 24/09/2013 | 885.335,26 | | |
| | | 23/10/2013 | 1.134.062,32 | | |
| | | 23/12/2013 | 1.554.492,23 | | |
| | Colombia | | | 56.280,00 | |
| | | 24/09/2013 | 56.280,00 | | |
| | Chile | | | 92.452,61 | |
| | | 24/09/2013 | 91.675,59 | | |
| | | 23/10/2013 | 777,02 | | |

| Remesó | Recibió | Fecha | Parciales | Subtotales | Totales |
|-------------|-----------|------------|--------------|---------------------|----------------------|
| Perú | | | | | 17.435.307,60 |
| | Argentina | | | 221.222,79 | |
| | | 13/09/2013 | 221.222,79 | | |
| | Brasil | | | 7.152.925,77 | |
| | | 20/09/2013 | 157.875,00 | | |
| | | 24/09/2013 | 1.133.498,00 | | |
| | | 27/09/2013 | 85.886,10 | | |
| | | 05/11/2013 | 207.187,57 | | |
| | | 08/11/2013 | 315.910,78 | | |
| | | 12/11/2013 | 168.396,72 | | |
| | | 15/11/2013 | 1.218.051,40 | | |
| | | 19/11/2013 | 2.312.013,12 | | |
| | | 22/11/2013 | 316.817,53 | | |
| | | 29/11/2013 | 51.324,03 | | |
| | | 06/12/2013 | 113.657,40 | | |
| | | 13/12/2013 | 851.397,84 | | |
| | | 17/12/2013 | 19.381,50 | | |
| | | 20/12/2013 | 81.400,00 | | |
| | | 24/12/2013 | 120.128,78 | | |
| | Colombia | | | 9.930.122,65 | |
| | | 20/09/2013 | 3.212.981,00 | | |
| | | 15/10/2013 | 4.643.179,59 | | |
| | | 22/10/2013 | 12.669,46 | | |
| | | 13/12/2013 | 33.382,24 | | |
| | | 20/12/2013 | 2.027.910,36 | | |
| | Ecuador | | | 131.036,39 | |
| | | 24/09/2013 | 131.036,39 | | |

| Remesó | Recibió | Fecha | Parciales | Subtotales | Totales |
|----------------|-----------|------------|--------------|---------------------|---------------------|
| Uruguay | | | | | 7.460.700,00 |
| | Argentina | | | 3.152.500,00 | |
| | | 18/09/2013 | 833.100,00 | | |
| | | 30/10/2013 | 828.300,00 | | |
| | | 18/11/2013 | 583.800,00 | | |
| | | 13/12/2013 | 907.300,00 | | |
| | Brasil | | | 2.785.200,00 | |
| | | 10/09/2013 | 783.800,00 | | |
| | | 20/09/2013 | 704.200,00 | | |
| | | 15/10/2013 | 1.297.200,00 | | |
| | México | | | 1.523.000,00 | |
| | | 15/11/2013 | 1.009.000,00 | | |
| | | 26/11/2013 | 514.000,00 | | |

| Remesó | Recibió | Fecha | Parciales | Subtotales | Totales |
|------------------|-----------|------------|---------------|-----------------------|-----------------------|
| Venezuela | | | | | 857.482.807,41 |
| | Argentina | | | 56.565.209,20 | |
| | | 11/10/2013 | 1.080.459,73 | | |
| | | 16/10/2013 | 1.031.716,19 | | |
| | | 22/10/2013 | 2.536.339,59 | | |
| | | 25/10/2013 | 12.563.948,52 | | |
| | | 30/10/2013 | 2.136.653,40 | | |
| | | 04/11/2013 | 2.845.546,49 | | |
| | | 07/11/2013 | 1.517.189,51 | | |
| | | 13/11/2013 | 1.416.290,21 | | |
| | | 18/11/2013 | 1.309.923,54 | | |
| | | 21/11/2013 | 2.806.129,32 | | |
| | | 26/11/2013 | 1.423.394,08 | | |
| | | 02/12/2013 | 14.730.057,39 | | |
| | | 06/12/2013 | 1.299.452,03 | | |
| | | 11/12/2013 | 2.201.452,86 | | |
| | | 16/12/2013 | 5.295.677,10 | | |
| | | 19/12/2013 | 2.370.979,24 | | |
| | Bolivia | | | 4.057.297,00 | |
| | | 26/09/2013 | 3.200.000,00 | | |
| | | 02/10/2013 | 634.940,00 | | |
| | | 18/10/2013 | 222.357,00 | | |
| | Brasil | | | 378.965.792,25 | |
| | | 18/10/2013 | 19.584.062,58 | | |
| | | 23/10/2013 | 19.348.699,92 | | |
| | | 28/10/2013 | 8.643.749,15 | | |
| | | 31/10/2013 | 21.731.267,00 | | |
| | | 05/11/2013 | 15.872.100,00 | | |
| | | 07/11/2013 | 17.566.500,00 | | |
| | | 12/11/2013 | 19.820.679,09 | | |
| | | 18/11/2013 | 22.111.045,07 | | |
| | | 22/11/2013 | 33.397.035,92 | | |
| | | 27/11/2013 | 46.986.041,78 | | |
| | | 02/12/2013 | 10.951.998,39 | | |
| | | 05/12/2013 | 28.460.303,93 | | |
| | | 10/12/2013 | 27.004.166,85 | | |
| | | 13/12/2013 | 71.757.035,73 | | |
| | | 18/12/2013 | 15.731.106,84 | | |
| | Colombia | | | 151.148.736,87 | |
| | | 23/09/2013 | 7.118.334,12 | | |
| | | 26/09/2013 | 11.950.868,09 | | |
| | | 02/10/2013 | 15.495.701,83 | | |
| | | 07/10/2013 | 4.373.312,41 | | |
| | | 10/10/2013 | 5.425.873,87 | | |
| | | 15/10/2013 | 10.905.467,75 | | |
| | | 21/10/2013 | 6.096.769,82 | | |
| | | 24/10/2013 | 5.078.031,02 | | |
| | | 29/10/2013 | 11.445.424,75 | | |
| | | 01/11/2013 | 2.849.224,50 | | |
| | | 07/11/2013 | 733.585,18 | | |
| | | 13/11/2013 | 9.750.807,03 | | |
| | | 18/11/2013 | 10.821.838,14 | | |
| | | 21/11/2013 | 10.848.143,62 | | |
| | | 26/11/2013 | 6.329.560,83 | | |
| | | 29/11/2013 | 5.378.862,94 | | |
| | | 04/12/2013 | 4.424.352,77 | | |
| | | 09/12/2013 | 2.185.196,79 | | |
| | | 12/12/2013 | 5.799.799,43 | | |
| | | 17/12/2013 | 8.010.122,52 | | |
| | | 20/12/2013 | 6.127.459,46 | | |

Continuación: Venezuela...

| Remesó | Recibió | Fecha | Parciales | Subtotales | Totales |
|--------|----------|------------|---------------|-----------------------|---------|
| | México | | | 67.114.654,62 | |
| | | 04/10/2013 | 2.765.277,11 | | |
| | | 10/10/2013 | 2.366.800,00 | | |
| | | 15/10/2013 | 8.213.109,60 | | |
| | | 18/10/2013 | 10.063.079,67 | | |
| | | 23/10/2013 | 3.104.816,59 | | |
| | | 28/10/2013 | 3.388.770,40 | | |
| | | 31/10/2013 | 5.206.011,71 | | |
| | | 05/11/2013 | 1.297.975,62 | | |
| | | 07/11/2013 | 2.700.418,65 | | |
| | | 13/11/2013 | 2.523.002,58 | | |
| | | 18/11/2013 | 1.420.376,14 | | |
| | | 25/11/2013 | 7.274.758,33 | | |
| | | 27/11/2013 | 406.830,75 | | |
| | | 02/12/2013 | 3.328.517,92 | | |
| | | 05/12/2013 | 2.383.817,16 | | |
| | | 10/12/2013 | 2.702.400,43 | | |
| | | 16/12/2013 | 1.891.472,79 | | |
| | | 19/12/2013 | 6.077.219,17 | | |
| | Paraguay | | | 16.375.102,11 | |
| | | 09/09/2013 | 347.198,40 | | |
| | | 17/09/2013 | 1.257.485,80 | | |
| | | 26/09/2013 | 5.318.550,84 | | |
| | | 15/10/2013 | 1.534.738,02 | | |
| | | 21/10/2013 | 887.875,40 | | |
| | | 24/10/2013 | 949.810,09 | | |
| | | 01/11/2013 | 1.121.407,00 | | |
| | | 06/11/2013 | 618.529,90 | | |
| | | 12/11/2013 | 472.263,01 | | |
| | | 20/11/2013 | 274.352,03 | | |
| | | 27/11/2013 | 139.540,00 | | |
| | | 03/12/2013 | 682.996,81 | | |
| | | 10/12/2013 | 419.296,50 | | |
| | | 13/12/2013 | 978.838,51 | | |
| | | 20/12/2013 | 1.372.219,80 | | |
| | Perú | | | 74.382.071,98 | |
| | | 09/10/2013 | 2.487.868,72 | | |
| | | 15/10/2013 | 3.377.580,07 | | |
| | | 18/10/2013 | 2.694.610,74 | | |
| | | 23/10/2013 | 5.186.291,75 | | |
| | | 28/10/2013 | 5.230.734,97 | | |
| | | 31/10/2013 | 3.286.448,38 | | |
| | | 05/11/2013 | 6.439.832,63 | | |
| | | 14/11/2013 | 6.012.296,31 | | |
| | | 19/11/2013 | 2.404.020,56 | | |
| | | 26/11/2013 | 2.051.758,00 | | |
| | | 29/11/2013 | 6.320.240,74 | | |
| | | 04/12/2013 | 6.697.088,40 | | |
| | | 09/12/2013 | 4.979.137,92 | | |
| | | 12/12/2013 | 7.076.275,44 | | |
| | | 17/12/2013 | 8.430.321,67 | | |
| | | 20/12/2013 | 1.707.565,68 | | |
| | Uruguay | | | 108.873.943,38 | |
| | | 09/09/2013 | 2.978.496,50 | | |
| | | 12/09/2013 | 3.760.167,00 | | |
| | | 17/09/2013 | 5.485.667,32 | | |
| | | 23/09/2013 | 5.249.232,33 | | |
| | | 26/09/2013 | 8.120.511,00 | | |
| | | 02/10/2013 | 6.381.440,55 | | |
| | | 07/10/2013 | 5.204.449,40 | | |
| | | 11/10/2013 | 5.860.304,00 | | |
| | | 16/10/2013 | 3.919.467,50 | | |
| | | 21/10/2013 | 4.428.384,82 | | |

Continuación: Venezuela...

| Remesó | Recibió | Fecha | Parciales | Subtotales | Totales |
|--------|---------|------------|--------------|------------|---------|
| | | 24/10/2013 | 2.696.144,47 | | |
| | | 29/10/2013 | 3.423.539,18 | | |
| | | 01/11/2013 | 1.757.543,63 | | |
| | | 06/11/2013 | 4.015.969,60 | | |
| | | 12/11/2013 | 4.594.857,80 | | |
| | | 14/11/2013 | 2.217.308,59 | | |
| | | 19/11/2013 | 4.185.482,06 | | |
| | | 22/11/2013 | 3.673.364,20 | | |
| | | 27/11/2013 | 4.222.237,91 | | |
| | | 02/12/2013 | 8.551.623,56 | | |
| | | 05/12/2013 | 4.317.029,60 | | |
| | | 10/12/2013 | 3.863.717,00 | | |
| | | 13/12/2013 | 5.974.734,00 | | |
| | | 18/12/2013 | 3.992.271,36 | | |

| Remesó | Recibió | Fecha | Parciales | Subtotales | Totales |
|--|---------|------------|-----------------------|-----------------------|-----------------------|
| R.Dom. | | | | | 35.843.957,36 |
| | Brasil | | | 35.540.749,88 | |
| | | 03/09/2013 | 6.458.397,04 | | |
| | | 27/09/2013 | 3.173.451,87 | | |
| | | 21/10/2013 | 3.953.116,29 | | |
| | | 19/11/2013 | 4.877.008,70 | | |
| | | 25/11/2013 | 3.362.620,61 | | |
| | | 04/12/2013 | 5.679.842,96 | | |
| | | 18/12/2013 | 8.036.312,41 | | |
| | México | | | 303.207,48 | |
| | | 07/10/2013 | 303.207,48 | | |
| Total general - 3er. Período de 2013 - US\$ | | | 962.060.837,13 | 962.060.837,13 | 962.060.837,13 |

CUADRO 4
SALDOS MULTILATERALES
AJUSTADOS POR TRANSFERENCIAS ANTICIPADAS
TERCER CUATRIMESTRE DE 2013
(En dólares)

| País | Saldos de compensación | | Pagos anticipados | | Saldos ajustados | |
|------------------|------------------------|-----------------------|-----------------------|-----------------------|-------------------------|-------------------------|
| | Deudores | Acreedores | Efectuados | Recibidos | Deudores | Acreedores |
| Argentina | 159.939.853,30 | | | 64.434.811,34 | 95.505.041,96 | |
| Bolivia | 30.272,68 | | 9.819.091,08 | 4.500.765,58 | 5.348.598,18 | |
| Brasil | | 495.055.578,73 | | 440.883.773,00 | | 935.939.351,73 |
| Colombia | | 46.865.703,39 | 772.635,63 | 178.530.094,69 | | 224.623.162,45 |
| Chile | | 123.688.975,81 | 6.028.017,93 | 123.898,21 | | 117.784.856,09 |
| Ecuador | 25.515.193,63 | | 22.843.286,68 | 2.234.243,99 | 46.124.236,32 | |
| México | | 40.395.383,95 | | 69.383.653,60 | | 109.779.037,55 |
| Paraguay | | 2.129.726,61 | 4.375.033,44 | 16.654.074,96 | | 14.408.768,13 |
| Perú | | 35.390.246,82 | 17.435.307,60 | 76.386.378,38 | | 94.341.317,60 |
| Uruguay | | 11.437.876,55 | 7.460.700,00 | 108.929.143,38 | | 112.906.319,93 |
| Venezuela | 569.477.724,48 | | 857.482.807,41 | | 1.426.960.531,89 | |
| R.Dom. | 447,77 | | 35.843.957,36 | | 35.844.405,13 | |
| Totales | 754.963.491,86 | 754.963.491,86 | 962.060.837,13 | 962.060.837,13 | 1.609.782.813,48 | 1.609.782.813,48 |

CUADRO 5
CRÉDITOS, DÉBITOS Y SALDOS POR PAÍS
AJUSTADOS POR PAGOS ANTICIPADOS Y TRANSFERENCIAS MULTILATERALES
TERCER CUATRIMESTRE DE 2013
(En dólares)

| País | Créditos | | | | Débitos | | | | Saldos | |
|------------------|----------------------|----------------------|----------------|-----------------------|-----------------------|---------------------|----------------|-----------------------|------------------------|-----------------------|
| | Compensación | Pagos Anticip. | Transf.Multil. | Ajustados | Compensación | Pagos Anticip. | Transf.Multil. | Ajustados | Compensación | Ajustados |
| Argentina | | | | | | | | | | |
| Bolivia | 214.859,13 | 3.439.569,47 | | 3.654.428,60 | | | | | 214.859,13 | 3.654.428,60 |
| Brasil | 988.081,03 | | | 988.081,03 | 192.389.525,92 | | | 192.389.525,92 | -191.401.444,89 | -191.401.444,89 |
| Colombia | 202.219,90 | | | 202.219,90 | 281.201,41 | | | 281.201,41 | -78.981,51 | -78.981,51 |
| Chile | 72.231,79 | | | 72.231,79 | 716.362,98 | | | 716.362,98 | -644.131,19 | -644.131,19 |
| Ecuador | 383.964,54 | 403.898,86 | | 787.863,40 | 296.195,93 | | | 296.195,93 | 87.768,61 | 491.667,47 |
| México | | | | | 164.027,42 | | | 164.027,42 | -164.027,42 | -164.027,42 |
| Paraguay | 682.728,34 | 652.411,02 | | 1.335.139,36 | 653.329,99 | | | 653.329,99 | 29.398,35 | 681.809,37 |
| Perú | 310.581,68 | 221.222,79 | | 531.804,47 | 1.565.941,88 | | | 1.565.941,88 | -1.255.360,20 | -1.034.137,41 |
| Uruguay | 1.559.073,19 | 3.152.500,00 | | 4.711.573,19 | 1.186.045,51 | | | 1.186.045,51 | 373.027,68 | 3.525.527,68 |
| Venezuela | 32.899.038,14 | 56.565.209,20 | | 89.464.247,34 | | | | | 32.899.038,14 | 89.464.247,34 |
| R.Dom. | | | | | | | | | 0,00 | 0,00 |
| Totales | 37.312.777,74 | 64.434.811,34 | 0,00 | 101.747.589,08 | 197.252.631,04 | 0,00 | 0,00 | 197.252.631,04 | -159.939.853,30 | -95.505.041,96 |
| Bolivia | | | | | | | | | | |
| Argentina | | | | | 214.859,13 | 3.439.569,47 | | 3.654.428,60 | -214.859,13 | -3.654.428,60 |
| Brasil | | | | | 68.291,69 | 3.797.485,66 | | 3.865.777,35 | -68.291,69 | -3.865.777,35 |
| Colombia | | | | | 208.931,36 | 1.489.189,48 | | 1.698.120,84 | -208.931,36 | -1.698.120,84 |
| Chile | 39,05 | 443.468,58 | | 443.507,63 | | | | | 39,05 | 443.507,63 |
| Ecuador | | | | | 642,67 | 131.635,50 | | 132.278,17 | -642,67 | -132.278,17 |
| México | | | | | 44,10 | 338.140,75 | | 338.184,85 | -44,10 | -338.184,85 |
| Paraguay | | | | | 11,69 | 3.334,26 | | 3.345,95 | -11,69 | -3.345,95 |
| Perú | | | | | 43,42 | 564.535,96 | | 564.579,38 | -43,42 | -564.579,38 |
| Uruguay | | | | | 36,97 | 55.200,00 | | 55.236,97 | -36,97 | -55.236,97 |
| Venezuela | 462.549,30 | 4.057.297,00 | | 4.519.846,30 | | | | | 462.549,30 | 4.519.846,30 |
| R.Dom. | | | | | | | | | 0,00 | 0,00 |
| Totales | 462.588,35 | 4.500.765,58 | 0,00 | 4.963.353,93 | 492.861,03 | 9.819.091,08 | 0,00 | 10.311.952,11 | -30.272,68 | -5.348.598,18 |

| País | Créditos | | | | Débitos | | | | Saldos | |
|-----------------|-----------------------|-----------------------|----------------|-----------------------|----------------------|-------------------|----------------|----------------------|-----------------------|-----------------------|
| | Compensación | Pagos Anticip. | Transf.Multil. | Ajustados | Compensación | Pagos Anticip. | Transf.Multil. | Ajustados | Compensación | Ajustados |
| Brasil | | | | | | | | | | |
| Argentina | 192.389.525,92 | | | 192.389.525,92 | 988.081,03 | | | 988.081,03 | 191.401.444,89 | 191.401.444,89 |
| Bolivia | 68.291,69 | 3.797.485,66 | | 3.865.777,35 | | | | | 68.291,69 | 3.865.777,35 |
| Colombia | 39.516,86 | | | 39.516,86 | | | | | 39.516,86 | 39.516,86 |
| Chile | 8.731.722,81 | 3.852.073,68 | | 12.583.796,49 | 35.545.542,63 | | | 35.545.542,63 | -26.813.819,82 | -22.961.746,14 |
| Ecuador | 25.939.926,25 | 5.215.655,95 | | 31.155.582,20 | | | | | 25.939.926,25 | 31.155.582,20 |
| México | 683.190,33 | | | 683.190,33 | | | | | 683.190,33 | 683.190,33 |
| Paraguay | 189.727,36 | 3.573.889,81 | | 3.763.617,17 | | | | | 189.727,36 | 3.763.617,17 |
| Perú | 1.845.480,52 | 7.152.925,77 | | 8.998.406,29 | 63.010,56 | | | 63.010,56 | 1.782.469,96 | 8.935.395,73 |
| Uruguay | 4.370.117,91 | 2.785.200,00 | | 7.155.317,91 | 7.651.522,95 | | | 7.651.522,95 | -3.281.405,04 | -496.205,04 |
| Venezuela | 305.045.820,37 | 378.965.792,25 | | 684.011.612,62 | | | | | 305.045.820,37 | 684.011.612,62 |
| R.Dom. | 415,88 | 35.540.749,88 | | 35.541.165,76 | | | | | 415,88 | 35.541.165,76 |
| Totales | 539.303.735,90 | 440.883.773,00 | 0,00 | 980.187.508,90 | 44.248.157,17 | 0,00 | 0,00 | 44.248.157,17 | 495.055.578,73 | 935.939.351,73 |
| Colombia | | | | | | | | | | |
| Argentina | 281.201,41 | | | 281.201,41 | 202.219,90 | | | 202.219,90 | 78.981,51 | 78.981,51 |
| Bolivia | 208.931,36 | 1.489.189,48 | | 1.698.120,84 | | | | | 208.931,36 | 1.698.120,84 |
| Brasil | | | | | 39.516,86 | | | 39.516,86 | -39.516,86 | -39.516,86 |
| Chile | 7,22 | 206.091,70 | | 206.098,92 | | | | | 7,22 | 206.098,92 |
| Ecuador | 4.935.474,27 | 15.699.673,99 | | 20.635.148,26 | 1.377.580,43 | 772.635,63 | | 2.150.216,06 | 3.557.893,84 | 18.484.932,20 |
| México | | | | | | | | | 0,00 | 0,00 |
| Paraguay | 21,71 | 56.280,00 | | 56.301,71 | | | | | 21,71 | 56.301,71 |
| Perú | 3.721,12 | 9.930.122,65 | | 9.933.843,77 | 2.324,81 | | | 2.324,81 | 1.396,31 | 9.931.518,96 |
| Uruguay | | | | | | | | | 0,00 | 0,00 |
| Venezuela | 43.059.955,93 | 151.148.736,87 | | 194.208.692,80 | 1.967,63 | | | 1.967,63 | 43.057.988,30 | 194.206.725,17 |
| R.Dom. | | | | | | | | | 0,00 | 0,00 |
| Totales | 48.489.313,02 | 178.530.094,69 | 0,00 | 227.019.407,71 | 1.623.609,63 | 772.635,63 | 0,00 | 2.396.245,26 | 46.865.703,39 | 224.623.162,45 |

| País | Créditos | | | | Débitos | | | | Saldos | |
|----------------|-----------------------|---------------------|----------------|-----------------------|----------------------|----------------------|----------------|----------------------|-----------------------|-----------------------|
| | Compensación | Pagos Anticip. | Transf.Multil. | Ajustados | Compensación | Pagos Anticip. | Transf.Multil. | Ajustados | Compensación | Ajustados |
| Chile | | | | | | | | | | |
| Argentina | 716.362,98 | | | 716.362,98 | 72.231,79 | | | 72.231,79 | 644.131,19 | 644.131,19 |
| Bolivia | | | | | 39,05 | 443.468,58 | | 443.507,63 | -39,05 | -443.507,63 |
| Brasil | 35.545.542,63 | | | 35.545.542,63 | 8.731.722,81 | 3.852.073,68 | | 12.583.796,49 | 26.813.819,82 | 22.961.746,14 |
| Colombia | | | | | 7,22 | 206.091,70 | | 206.098,92 | -7,22 | -206.098,92 |
| Ecuador | 31.933,62 | 31.445,60 | | 63.379,22 | 31.959,42 | 1.198.936,47 | | 1.230.895,89 | -25,80 | -1.167.516,67 |
| México | | | | | | | | | 0,00 | 0,00 |
| Paraguay | 5.476,93 | 92.452,61 | | 97.929,54 | 5.494,52 | 275.638,59 | | 281.133,11 | -17,59 | -183.203,57 |
| Perú | | | | | 7,56 | 51.808,91 | | 51.816,47 | -7,56 | -51.816,47 |
| Uruguay | 456.816,68 | | | 456.816,68 | | | | | 456.816,68 | 456.816,68 |
| Venezuela | 95.774.305,34 | | | 95.774.305,34 | | | | | 95.774.305,34 | 95.774.305,34 |
| R.Dom. | | | | | | | | | 0,00 | 0,00 |
| Totales | 132.530.438,18 | 123.898,21 | 0,00 | 132.654.336,39 | 8.841.462,37 | 6.028.017,93 | 0,00 | 14.869.480,30 | 123.688.975,81 | 117.784.856,09 |
| Ecuador | | | | | | | | | | |
| Argentina | 296.195,93 | | | 296.195,93 | 383.964,54 | 403.898,86 | | 787.863,40 | -87.768,61 | -491.667,47 |
| Bolivia | 642,67 | 131.635,50 | | 132.278,17 | | | | | 642,67 | 132.278,17 |
| Brasil | | | | | 25.939.926,25 | 5.215.655,95 | | 31.155.582,20 | -25.939.926,25 | -31.155.582,20 |
| Colombia | 1.377.580,43 | 772.635,63 | | 2.150.216,06 | 4.935.474,27 | 15.699.673,99 | | 20.635.148,26 | -3.557.893,84 | -18.484.932,20 |
| Chile | 31.959,42 | 1.198.936,47 | | 1.230.895,89 | 31.933,62 | 31.445,60 | | 63.379,22 | 25,80 | 1.167.516,67 |
| México | | | | | 8,72 | 104.650,75 | | 104.659,47 | -8,72 | -104.659,47 |
| Paraguay | | | | | | | | | 0,00 | 0,00 |
| Perú | 291.715,49 | 131.036,39 | | 422.751,88 | 580.999,14 | 1.387.961,53 | | 1.968.960,67 | -289.283,65 | -1.546.208,79 |
| Uruguay | | | | | | | | | 0,00 | 0,00 |
| Venezuela | 4.359.018,97 | | | 4.359.018,97 | | | | | 4.359.018,97 | 4.359.018,97 |
| R.Dom. | | | | | | | | | 0,00 | 0,00 |
| Totales | 6.357.112,91 | 2.234.243,99 | 0,00 | 8.591.356,90 | 31.872.306,54 | 22.843.286,68 | 0,00 | 54.715.593,22 | -25.515.193,63 | -46.124.236,32 |

| País | Créditos | | | | Débitos | | | | Saldos | |
|-----------------|----------------------|----------------------|----------------|-----------------------|-------------------|---------------------|----------------|---------------------|----------------------|-----------------------|
| | Compensación | Pagos Anticip. | Transf.Multil. | Ajustados | Compensación | Pagos Anticip. | Transf.Multil. | Ajustados | Compensación | Ajustados |
| México | Argentina | 164.027,42 | | | 164.027,42 | | | | 164.027,42 | 164.027,42 |
| | Bolivia | 44,10 | 338.140,75 | | 338.184,85 | | | | 44,10 | 338.184,85 |
| | Brasil | | | | | 683.190,33 | | 683.190,33 | -683.190,33 | -683.190,33 |
| | Colombia | | | | | | | | 0,00 | 0,00 |
| | Chile | | | | | | | | 0,00 | 0,00 |
| | Ecuador | 8,72 | 104.650,75 | | 104.659,47 | | | | 8,72 | 104.659,47 |
| | Paraguay | | | | | | | | 0,00 | 0,00 |
| | Perú | | | | | 53.893,95 | | 53.893,95 | -53.893,95 | -53.893,95 |
| | Uruguay | 11.080,24 | 1.523.000,00 | | 1.534.080,24 | | | | 11.080,24 | 1.534.080,24 |
| | Venezuela | 40.957.704,74 | 67.114.654,62 | | 108.072.359,36 | 428,88 | | 428,88 | 40.957.275,86 | 108.071.930,48 |
| R.Dom. | 31,89 | 303.207,48 | | 303.239,37 | | | | 31,89 | 303.239,37 | |
| Totales | 41.132.897,11 | 69.383.653,60 | 0,00 | 110.516.550,71 | 737.513,16 | 0,00 | 0,00 | 737.513,16 | 40.395.383,95 | 109.779.037,55 |
| Paraguay | Argentina | 653.329,99 | | | 653.329,99 | 682.728,34 | 652.411,02 | 1.335.139,36 | -29.398,35 | -681.809,37 |
| | Bolivia | 11,69 | 3.334,26 | | 3.345,95 | | | | 11,69 | 3.345,95 |
| | Brasil | | | | | 189.727,36 | 3.573.889,81 | 3.763.617,17 | -189.727,36 | -3.763.617,17 |
| | Colombia | | | | | 21,71 | 56.280,00 | 56.301,71 | -21,71 | -56.301,71 |
| | Chile | 5.494,52 | 275.638,59 | | 281.133,11 | 5.476,93 | 92.452,61 | 97.929,54 | 17,59 | 183.203,57 |
| | Ecuador | | | | | | | | 0,00 | 0,00 |
| | México | | | | | | | | 0,00 | 0,00 |
| | Perú | | | | | 172,07 | | 172,07 | -172,07 | -172,07 |
| | Uruguay | | | | | | | | 0,00 | 0,00 |
| | Venezuela | 2.349.016,82 | 16.375.102,11 | | 18.724.118,93 | | | | 2.349.016,82 | 18.724.118,93 |
| R.Dom. | | | | | | | | 0,00 | 0,00 | |
| Totales | 3.007.853,02 | 16.654.074,96 | 0,00 | 19.661.927,98 | 878.126,41 | 4.375.033,44 | 0,00 | 5.253.159,85 | 2.129.726,61 | 14.408.768,13 |

| País | Créditos | | | | Débitos | | | | Saldos | | |
|----------------|----------------------|-----------------------|----------------|-----------------------|---------------------|----------------------|----------------|----------------------|----------------------|-----------------------|----------------|
| | Compensación | Pagos Anticip. | Transf.Multil. | Ajustados | Compensación | Pagos Anticip. | Transf.Multil. | Ajustados | Compensación | Ajustados | |
| Perú | Argentina | 1.565.941,88 | | | 1.565.941,88 | 310.581,68 | 221.222,79 | | 531.804,47 | 1.255.360,20 | 1.034.137,41 |
| | Bolivia | 43,42 | 564.535,96 | | 564.579,38 | | | | | 43,42 | 564.579,38 |
| | Brasil | 63.010,56 | | | 63.010,56 | 1.845.480,52 | 7.152.925,77 | | 8.998.406,29 | -1.782.469,96 | -8.935.395,73 |
| | Colombia | 2.324,81 | | | 2.324,81 | 3.721,12 | 9.930.122,65 | | 9.933.843,77 | -1.396,31 | -9.931.518,96 |
| | Chile | 7,56 | 51.808,91 | | 51.816,47 | | | | | 7,56 | 51.816,47 |
| | Ecuador | 580.999,14 | 1.387.961,53 | | 1.968.960,67 | 291.715,49 | 131.036,39 | | 422.751,88 | 289.283,65 | 1.546.208,79 |
| | México | 53.893,95 | | | 53.893,95 | | | | | 53.893,95 | 53.893,95 |
| | Paraguay | 172,07 | | | 172,07 | | | | | 172,07 | 172,07 |
| | Uruguay | 38.510,72 | | | 38.510,72 | | | | | 38.510,72 | 38.510,72 |
| | Venezuela | 35.536.841,52 | 74.382.071,98 | | 109.918.913,50 | | | | | 35.536.841,52 | 109.918.913,50 |
| R.Dom. | | | | | | | | | 0,00 | 0,00 | |
| Totales | 37.841.745,63 | 76.386.378,38 | 0,00 | 114.228.124,01 | 2.451.498,81 | 17.435.307,60 | 0,00 | 19.886.806,41 | 35.390.246,82 | 94.341.317,60 | |
| Uruguay | Argentina | 1.186.045,51 | | | 1.186.045,51 | 1.559.073,19 | 3.152.500,00 | | 4.711.573,19 | -373.027,68 | -3.525.527,68 |
| | Bolivia | 36,97 | 55.200,00 | | 55.236,97 | | | | | 36,97 | 55.236,97 |
| | Brasil | 7.651.522,95 | | | 7.651.522,95 | 4.370.117,91 | 2.785.200,00 | | 7.155.317,91 | 3.281.405,04 | 496.205,04 |
| | Colombia | | | | | | | | | 0,00 | 0,00 |
| | Chile | | | | | 456.816,68 | | | 456.816,68 | -456.816,68 | -456.816,68 |
| | Ecuador | | | | | | | | | 0,00 | 0,00 |
| | México | | | | | 11.080,24 | 1.523.000,00 | | 1.534.080,24 | -11.080,24 | -1.534.080,24 |
| | Paraguay | | | | | | | | | 0,00 | 0,00 |
| | Perú | | | | | 38.510,72 | | | 38.510,72 | -38.510,72 | -38.510,72 |
| | Venezuela | 9.035.869,86 | 108.873.943,38 | | 117.909.813,24 | | | | | 9.035.869,86 | 117.909.813,24 |
| R.Dom. | | | | | | | | | 0,00 | 0,00 | |
| Totales | 17.873.475,29 | 108.929.143,38 | 0,00 | 126.802.618,67 | 6.435.598,74 | 7.460.700,00 | 0,00 | 13.896.298,74 | 11.437.876,55 | 112.906.319,93 | |

| País | Créditos | | | | Débitos | | | | Saldos | |
|------------------|-----------------------|-----------------------|----------------|-------------------------|-----------------------|-----------------------|----------------|-------------------------|------------------------|--------------------------|
| | Compensación | Pagos Anticip. | Transf.Multil. | Ajustados | Compensación | Pagos Anticip. | Transf.Multil. | Ajustados | Compensación | Ajustados |
| Venezuela | | | | | | | | | | |
| Argentina | | | | | 32.899.038,14 | 56.565.209,20 | | 89.464.247,34 | -32.899.038,14 | -89.464.247,34 |
| Bolivia | | | | | 462.549,30 | 4.057.297,00 | | 4.519.846,30 | -462.549,30 | -4.519.846,30 |
| Brasil | | | | | 305.045.820,37 | 378.965.792,25 | | 684.011.612,62 | -305.045.820,37 | -684.011.612,62 |
| Colombia | 1.967,63 | | | 1.967,63 | 43.059.955,93 | 151.148.736,87 | | 194.208.692,80 | -43.057.988,30 | -194.206.725,17 |
| Chile | | | | | 95.774.305,34 | | | 95.774.305,34 | -95.774.305,34 | -95.774.305,34 |
| Ecuador | | | | | 4.359.018,97 | | | 4.359.018,97 | -4.359.018,97 | -4.359.018,97 |
| México | 428,88 | | | 428,88 | 40.957.704,74 | 67.114.654,62 | | 108.072.359,36 | -40.957.275,86 | -108.071.930,48 |
| Paraguay | | | | | 2.349.016,82 | 16.375.102,11 | | 18.724.118,93 | -2.349.016,82 | -18.724.118,93 |
| Perú | | | | | 35.536.841,52 | 74.382.071,98 | | 109.918.913,50 | -35.536.841,52 | -109.918.913,50 |
| Uruguay | | | | | 9.035.869,86 | 108.873.943,38 | | 117.909.813,24 | -9.035.869,86 | -117.909.813,24 |
| R.Dom. | | | | | | | | | 0,00 | 0,00 |
| Totales | 2.396,51 | 0,00 | 0,00 | 2.396,51 | 569.480.120,99 | 857.482.807,41 | 0,00 | 1.426.962.928,40 | -569.477.724,48 | -1.426.960.531,89 |
| R.Dom. | | | | | | | | | | |
| Argentina | | | | | | | | | 0,00 | 0,00 |
| Bolivia | | | | | | | | | 0,00 | 0,00 |
| Brasil | | | | | 415,88 | 35.540.749,88 | | 35.541.165,76 | -415,88 | -35.541.165,76 |
| Colombia | | | | | | | | | 0,00 | 0,00 |
| Chile | | | | | | | | | 0,00 | 0,00 |
| Ecuador | | | | | | | | | 0,00 | 0,00 |
| México | | | | | 31,89 | 303.207,48 | | 303.239,37 | -31,89 | -303.239,37 |
| Paraguay | | | | | | | | | 0,00 | 0,00 |
| Perú | | | | | | | | | 0,00 | 0,00 |
| Uruguay | | | | | | | | | 0,00 | 0,00 |
| Venezuela | | | | | | | | | 0,00 | 0,00 |
| Totales | 0,00 | 0,00 | 0,00 | 0,00 | 447,77 | 35.843.957,36 | 0,00 | 35.844.405,13 | -447,77 | -35.844.405,13 |
| Totales | 864.314.333,66 | 962.060.837,13 | 0,00 | 1.826.375.170,79 | 864.314.333,66 | 962.060.837,13 | 0,00 | 1.826.375.170,79 | 0,00 | 0,00 |

CUADRO 6
DEBITOS, CRÉDITOS Y SALDOS POR PAÍS

AJUSTADOS POR PAGOS ANTICIPADOS, TRANSFERENCIAS MULTILATERALES Y ARREGLOS DE LA COMPENSACIÓN

TERCER CUATRIMESTRE DE 2013

(En dólares)

| País | Débitos | Créditos | Saldos |
|------------------|-----------------------|-----------------------|-----------------------|
| Argentina | | | |
| Bolivia | 0,00 | 3.654.428,60 | 3.654.428,60 |
| Brasil | 192.389.525,92 | 988.081,03 | -191.401.444,89 |
| Colombia | 281.201,41 | 202.219,90 | -78.981,51 |
| Chile | 716.362,98 | 72.231,79 | -644.131,19 |
| Ecuador | 296.195,93 | 787.863,40 | 491.667,47 |
| México | 164.027,42 | 0,00 | -164.027,42 |
| Paraguay | 653.329,99 | 1.335.139,36 | 681.809,37 |
| Perú | 1.565.941,88 | 531.804,47 | -1.034.137,41 |
| Uruguay | 1.186.045,51 | 4.711.573,19 | 3.525.527,68 |
| Venezuela | 0,00 | 89.464.247,34 | 89.464.247,34 |
| R.Dom. | 0,00 | 0,00 | 0,00 |
| Total | 197.252.631,04 | 101.747.589,08 | -95.505.041,96 |
| Bolivia | | | |
| Argentina | 3.654.428,60 | 0,00 | -3.654.428,60 |
| Brasil | 3.865.777,35 | 0,00 | -3.865.777,35 |
| Colombia | 1.698.120,84 | 0,00 | -1.698.120,84 |
| Chile | 0,00 | 443.507,63 | 443.507,63 |
| Ecuador | 132.278,17 | 0,00 | -132.278,17 |
| México | 338.184,85 | 0,00 | -338.184,85 |
| Paraguay | 3.345,95 | 0,00 | -3.345,95 |
| Perú | 564.579,38 | 0,00 | -564.579,38 |
| Uruguay | 55.236,97 | 0,00 | -55.236,97 |
| Venezuela | 0,00 | 4.519.846,30 | 4.519.846,30 |
| R.Dom. | 0,00 | 0,00 | 0,00 |
| Total | 10.311.952,11 | 4.963.353,93 | -5.348.598,18 |
| Brasil | | | |
| Argentina | 988.081,03 | 192.389.525,92 | 191.401.444,89 |
| Bolivia | 0,00 | 3.865.777,35 | 3.865.777,35 |
| Colombia | 0,00 | 39.516,86 | 39.516,86 |
| Chile | 35.545.542,63 | 12.583.796,49 | -22.961.746,14 |
| Ecuador | 0,00 | 31.155.582,20 | 31.155.582,20 |
| México | 0,00 | 683.190,33 | 683.190,33 |
| Paraguay | 0,00 | 3.763.617,17 | 3.763.617,17 |
| Perú | 63.010,56 | 8.998.406,29 | 8.935.395,73 |
| Uruguay | 7.651.522,95 | 7.155.317,91 | -496.205,04 |
| Venezuela | 0,00 | 684.011.612,62 | 684.011.612,62 |
| R.Dom. | 0,00 | 35.541.165,76 | 35.541.165,76 |
| Total | 44.248.157,17 | 980.187.508,90 | 935.939.351,73 |
| Colombia | | | |
| Argentina | 202.219,90 | 281.201,41 | 78.981,51 |
| Bolivia | 0,00 | 1.698.120,84 | 1.698.120,84 |
| Brasil | 39.516,86 | 0,00 | -39.516,86 |
| Chile | 0,00 | 206.098,92 | 206.098,92 |
| Ecuador | 2.150.216,06 | 20.635.148,26 | 18.484.932,20 |
| México | 0,00 | 0,00 | 0,00 |
| Paraguay | 0,00 | 56.301,71 | 56.301,71 |
| Perú | 2.324,81 | 9.933.843,77 | 9.931.518,96 |
| Uruguay | 0,00 | 0,00 | 0,00 |
| Venezuela | 1.967,63 | 194.208.692,80 | 194.206.725,17 |
| R.Dom. | 0,00 | 0,00 | 0,00 |
| Total | 2.396.245,26 | 227.019.407,71 | 224.623.162,45 |

| Pais | Débitos | Créditos | Saldos |
|-----------------|----------------------|-----------------------|-----------------------|
| Chile | | | |
| Argentina | 72.231,79 | 716.362,98 | 644.131,19 |
| Bolivia | 443.507,63 | 0,00 | -443.507,63 |
| Brasil | 12.583.796,49 | 35.545.542,63 | 22.961.746,14 |
| Colombia | 206.098,92 | 0,00 | -206.098,92 |
| Ecuador | 1.230.895,89 | 63.379,22 | -1.167.516,67 |
| México | 0,00 | 0,00 | 0,00 |
| Paraguay | 281.133,11 | 97.929,54 | -183.203,57 |
| Perú | 51.816,47 | 0,00 | -51.816,47 |
| Uruguay | 0,00 | 456.816,68 | 456.816,68 |
| Venezuela | 0,00 | 95.774.305,34 | 95.774.305,34 |
| R.Dom. | 0,00 | 0,00 | 0,00 |
| Total | 14.869.480,30 | 132.654.336,39 | 117.784.856,09 |
| Ecuador | | | |
| Argentina | 787.863,40 | 296.195,93 | -491.667,47 |
| Bolivia | 0,00 | 132.278,17 | 132.278,17 |
| Brasil | 31.155.582,20 | 0,00 | -31.155.582,20 |
| Colombia | 20.635.148,26 | 2.150.216,06 | -18.484.932,20 |
| Chile | 63.379,22 | 1.230.895,89 | 1.167.516,67 |
| México | 104.659,47 | 0,00 | -104.659,47 |
| Paraguay | 0,00 | 0,00 | 0,00 |
| Perú | 1.968.960,67 | 422.751,88 | -1.546.208,79 |
| Uruguay | 0,00 | 0,00 | 0,00 |
| Venezuela | 0,00 | 4.359.018,97 | 4.359.018,97 |
| R.Dom. | 0,00 | 0,00 | 0,00 |
| Total | 54.715.593,22 | 8.591.356,90 | -46.124.236,32 |
| México | | | |
| Argentina | 0,00 | 164.027,42 | 164.027,42 |
| Bolivia | 0,00 | 338.184,85 | 338.184,85 |
| Brasil | 683.190,33 | 0,00 | -683.190,33 |
| Colombia | 0,00 | 0,00 | 0,00 |
| Chile | 0,00 | 0,00 | 0,00 |
| Ecuador | 0,00 | 104.659,47 | 104.659,47 |
| Paraguay | 0,00 | 0,00 | 0,00 |
| Perú | 53.893,95 | 0,00 | -53.893,95 |
| Uruguay | 0,00 | 1.534.080,24 | 1.534.080,24 |
| Venezuela | 428,88 | 108.072.359,36 | 108.071.930,48 |
| R.Dom. | 0,00 | 303.239,37 | 303.239,37 |
| Total | 737.513,16 | 110.516.550,71 | 109.779.037,55 |
| Paraguay | | | |
| Argentina | 1.335.139,36 | 653.329,99 | -681.809,37 |
| Bolivia | 0,00 | 3.345,95 | 3.345,95 |
| Brasil | 3.763.617,17 | 0,00 | -3.763.617,17 |
| Colombia | 56.301,71 | 0,00 | -56.301,71 |
| Chile | 97.929,54 | 281.133,11 | 183.203,57 |
| Ecuador | 0,00 | 0,00 | 0,00 |
| México | 0,00 | 0,00 | 0,00 |
| Perú | 172,07 | 0,00 | -172,07 |
| Uruguay | 0,00 | 0,00 | 0,00 |
| Venezuela | 0,00 | 18.724.118,93 | 18.724.118,93 |
| R.Dom. | 0,00 | 0,00 | 0,00 |
| Total | 5.253.159,85 | 19.661.927,98 | 14.408.768,13 |

| Pais | Débitos | Créditos | Saldos |
|-------------------------------------|-------------------------|-------------------------|--------------------------|
| Perú | | | |
| Argentina | 531.804,47 | 1.565.941,88 | 1.034.137,41 |
| Bolivia | 0,00 | 564.579,38 | 564.579,38 |
| Brasil | 8.998.406,29 | 63.010,56 | -8.935.395,73 |
| Colombia | 9.933.843,77 | 2.324,81 | -9.931.518,96 |
| Chile | 0,00 | 51.816,47 | 51.816,47 |
| Ecuador | 422.751,88 | 1.968.960,67 | 1.546.208,79 |
| México | 0,00 | 53.893,95 | 53.893,95 |
| Paraguay | 0,00 | 172,07 | 172,07 |
| Uruguay | 0,00 | 38.510,72 | 38.510,72 |
| Venezuela | 0,00 | 109.918.913,50 | 109.918.913,50 |
| R.Dom. | 0,00 | 0,00 | 0,00 |
| Total | 19.886.806,41 | 114.228.124,01 | 94.341.317,60 |
| Uruguay | | | |
| Argentina | 4.711.573,19 | 1.186.045,51 | -3.525.527,68 |
| Bolivia | 0,00 | 55.236,97 | 55.236,97 |
| Brasil | 7.155.317,91 | 7.651.522,95 | 496.205,04 |
| Colombia | 0,00 | 0,00 | 0,00 |
| Chile | 456.816,68 | 0,00 | -456.816,68 |
| Ecuador | 0,00 | 0,00 | 0,00 |
| México | 1.534.080,24 | 0,00 | -1.534.080,24 |
| Paraguay | 0,00 | 0,00 | 0,00 |
| Perú | 38.510,72 | 0,00 | -38.510,72 |
| Venezuela | 0,00 | 117.909.813,24 | 117.909.813,24 |
| R.Dom. | 0,00 | 0,00 | 0,00 |
| Total | 13.896.298,74 | 126.802.618,67 | 112.906.319,93 |
| Venezuela | | | |
| Argentina | 89.464.247,34 | 0,00 | -89.464.247,34 |
| Bolivia | 4.519.846,30 | 0,00 | -4.519.846,30 |
| Brasil | 684.011.612,62 | 0,00 | -684.011.612,62 |
| Colombia | 194.208.692,80 | 1.967,63 | -194.206.725,17 |
| Chile | 95.774.305,34 | 0,00 | -95.774.305,34 |
| Ecuador | 4.359.018,97 | 0,00 | -4.359.018,97 |
| México | 108.072.359,36 | 428,88 | -108.071.930,48 |
| Paraguay | 18.724.118,93 | 0,00 | -18.724.118,93 |
| Perú | 109.918.913,50 | 0,00 | -109.918.913,50 |
| Uruguay | 117.909.813,24 | 0,00 | -117.909.813,24 |
| R.Dom. | 0,00 | 0,00 | 0,00 |
| Total | 1.426.962.928,40 | 2.396,51 | -1.426.960.531,89 |
| R.Dom . | | | |
| Argentina | 0,00 | 0,00 | 0,00 |
| Bolivia | 0,00 | 0,00 | 0,00 |
| Brasil | 35.541.165,76 | 0,00 | -35.541.165,76 |
| Colombia | 0,00 | 0,00 | 0,00 |
| Chile | 0,00 | 0,00 | 0,00 |
| Ecuador | 0,00 | 0,00 | 0,00 |
| México | 303.239,37 | 0,00 | -303.239,37 |
| Paraguay | 0,00 | 0,00 | 0,00 |
| Perú | 0,00 | 0,00 | 0,00 |
| Uruguay | 0,00 | 0,00 | 0,00 |
| Venezuela | 0,00 | 0,00 | 0,00 |
| Total | 35.844.405,13 | 0,00 | -35.844.405,13 |
| Total 3er. Cuatrimestre 2013 | 1.826.375.170,79 | 1.826.375.170,79 | 0,00 |

CUADRO 7
LÍNEAS DE CRÉDITO RECÍPROCO
SUSCRITAS ENTRE BANCOS CENTRALES DE ACUERDO AL SISTEMA DE PAGOS
(AL 31 DE DICIEMBRE DE 2013)
(En miles de dólares)

| Países | ARG. | BOL. | BRA. | COL. | CHI. | ECU. | MEX. | PAR. | PER. | URU. | VEN. | R.DOM | TOTAL |
|--------------|------------------|---------------|------------------|----------------|----------------|----------------|----------------|----------------|----------------|---------------|----------------|---------------|------------------|
| ARG. | | 20.000 | 1.500.000 | 5.000 | 50.000 | 3.500 | 20.000 | 10.000 | 40.000 | 8.000 | 30.000 | 500 | 1.687.000 |
| BOL. | 20.000 | | 1.000 | 500 | 2.500 | 300 | 1.500 | 1.000 | 10.000 | 500 | 500 | | 37.800 |
| BRA. | 1.500.000 | 1.000 | | 40.000 | 80.000 | 30.000 | 120.000 | 150.000 | 50.000 | 45.000 | 200.000 | 4.000 | 2.220.000 |
| COL. | 5.000 | 500 | 40.000 | | 20.000 | 10.000 | 30.000 | 500 | 8.000 | 1.500 | 30.000 | 5.000 | 150.500 |
| CHI. | 50.000 | 2.500 | 80.000 | 20.000 | | 10.000 | 8.000 | 1.500 | 12.000 | 4.000 | 80.000 | 1.000 | 269.000 |
| ECU. | 3.500 | 300 | 30.000 | 10.000 | 10.000 | | 15.000 | 500 | 15.000 | 1.000 | 15.000 | 1.000 | 101.300 |
| MEX. | 20.000 | 1.500 | 120.000 | 30.000 | 8.000 | 15.000 | | 200 | 15.000 | 6.000 | 30.000 | 5.000 | 250.700 |
| PAR. | 10.000 | 1.000 | 150.000 | 500 | 1.500 | 500 | 200 | | 6.000 | 1.000 | 500 | | 171.200 |
| PER. | 40.000 | 10.000 | 50.000 | 8.000 | 12.000 | 15.000 | 15.000 | 6.000 | | 10.000 | 25.000 | 500 | 191.500 |
| URU. | 8.000 | 500 | 45.000 | 1.500 | 4.000 | 1.000 | 6.000 | 1.000 | 10.000 | | 800 | 300 | 78.100 |
| VEN. | 30.000 | 500 | 200.000 | 30.000 | 80.000 | 15.000 | 30.000 | 500 | 25.000 | 800 | | 1.000 | 412.800 |
| R.DOM | 500 | | 4.000 | 5.000 | 1.000 | 1.000 | 5.000 | | 500 | 300 | 1.000 | | 18.300 |
| TOTAL | 1.687.000 | 37.800 | 2.220.000 | 150.500 | 269.000 | 101.300 | 250.700 | 171.200 | 191.500 | 78.100 | 412.800 | 18.300 | 5.588.200 |

**CUADRO 8
INSTRUMENTOS
DÉBITOS
OPERACIONES CANALIZADAS POR EL CONVENIO
TERCER CUATRIMESTRE DE 2013**

NUMERO DE OPERACIONES

| PAIS | CC | CD | LA | PA | PE | OP+OD | GN | TOTAL |
|--------------|--------------|------------|------------|-----------|----------|--------------|----------|--------------|
| ARG | 143 | 55 | 472 | 11 | 0 | 4 | 0 | 685 |
| BOL | 72 | 37 | 0 | 0 | 0 | 3 | 0 | 112 |
| BRA | 36 | 20 | 0 | 0 | 0 | 3 | 0 | 59 |
| COL | 13 | 3 | 0 | 0 | 0 | 11 | 0 | 27 |
| CHI | 132 | 6 | 0 | 0 | 0 | 3 | 0 | 141 |
| ECU | 88 | 30 | 29 | 7 | 0 | 3 | 0 | 157 |
| MEX | 4 | 0 | 0 | 0 | 0 | 5 | 0 | 9 |
| PAR | 33 | 12 | 0 | 0 | 0 | 0 | 0 | 45 |
| PER | 25 | 15 | 1 | 0 | 0 | 0 | 0 | 41 |
| URU | 59 | 65 | 2 | 0 | 0 | 3 | 0 | 129 |
| VEN | 1.733 | 672 | 221 | 27 | 0 | 1.233 | 0 | 3.886 |
| DOM | 0 | 0 | 0 | 14 | 0 | 0 | 0 | 14 |
| TOTAL | 2.338 | 915 | 725 | 59 | 0 | 1.268 | 0 | 5.305 |

EN DÓLARES

| PAIS | CC | CD | LA | PA | PE | OP+OD | GN | TOTAL |
|--------------|-----------------------|-----------------------|-----------------------|-----------------------|-------------|-----------------------|-------------|-------------------------|
| ARG | 10.321.086,77 | 4.684.144,80 | 126.267.801,40 | 10.570.811,00 | 0,00 | 3.093,72 | 0,00 | 151.846.937,69 |
| BOL | 8.069.604,66 | 2.173.388,64 | 0,00 | 0,00 | 0,00 | 2.318,91 | 0,00 | 10.245.312,21 |
| BRA | 15.500.015,77 | 28.636.453,61 | 0,00 | 0,00 | 0,00 | 2.318,91 | 0,00 | 44.138.788,29 |
| COL | 2.239.747,65 | 148.969,14 | 0,00 | 0,00 | 0,00 | 4.281,70 | 0,00 | 2.392.998,49 |
| CHI | 14.544.953,96 | 300.809,09 | 0,00 | 0,00 | 0,00 | 2.318,91 | 0,00 | 14.848.081,96 |
| ECU | 26.838.367,25 | 2.655.163,34 | 1.080.168,91 | 23.430.521,00 | 0,00 | 2.318,91 | 0,00 | 54.006.539,41 |
| MEX | 732.536,81 | 0,00 | 0,00 | 0,00 | 0,00 | 2.746,30 | 0,00 | 735.283,11 |
| PAR | 4.519.872,39 | 764.478,83 | 0,00 | 0,00 | 0,00 | 0,00 | 0,00 | 5.284.351,22 |
| PER | 15.799.968,87 | 4.019.625,78 | 29.499,94 | 0,00 | 0,00 | 0,00 | 0,00 | 19.849.094,59 |
| URU | 5.883.317,57 | 7.964.161,91 | 9.073,79 | 0,00 | 0,00 | 2.320,87 | 0,00 | 13.858.874,14 |
| VEN | 752.308.096,47 | 298.008.956,64 | 75.429.686,31 | 39.780.537,73 | 0,00 | 236.746.586,16 | 0,00 | 1.402.273.863,31 |
| DOM | 0,00 | 0,00 | 0,00 | 29.253.434,26 | 0,00 | 0,00 | 0,00 | 29.253.434,26 |
| TOTAL | 856.757.568,17 | 349.356.151,78 | 202.816.230,35 | 103.035.303,99 | 0,00 | 236.768.304,39 | 0,00 | 1.748.733.558,68 |

**INTERESES Y COMISIONES Y GASTOS
DÉBITOS
OPERACIONES CANALIZADAS POR EL CONVENIO
TERCER CUATRIMESTRE DE 2013**

NUMERO

| PAIS | INT. CC | INT. CD | INT. LA | INT. PA | CG | TOTAL |
|--------------|-----------|----------|------------|-----------|--------------|--------------|
| ARG | 0 | 1 | 480 | 11 | 55 | 547 |
| BOL | 0 | 7 | 0 | 0 | 64 | 71 |
| BRA | 0 | 0 | 0 | 0 | 4 | 4 |
| COL | 0 | 0 | 0 | 0 | 0 | 0 |
| CHI | 0 | 1 | 0 | 0 | 1 | 2 |
| ECU | 26 | 0 | 31 | 9 | 103 | 169 |
| MEX | 0 | 0 | 0 | 0 | 0 | 0 |
| PAR | 0 | 0 | 0 | 0 | 11 | 11 |
| PER | 0 | 0 | 1 | 0 | 18 | 19 |
| URU | 0 | 0 | 0 | 0 | 38 | 38 |
| VEN | 0 | 0 | 0 | 40 | 2.630 | 2.670 |
| DOM | 0 | 0 | 0 | 10 | 0 | 10 |
| TOTAL | 26 | 9 | 512 | 70 | 2.924 | 3.541 |

DÓLARES

| PAIS | INT. CC | INT. CD | INT. LA | INT. PA | CG | TOTAL |
|--------------|------------------|------------------|----------------------|----------------------|---------------------|----------------------|
| ARG | 0,00 | 454,55 | 33.511.002,31 | 11.321.381,39 | 36.808,58 | 44.869.646,83 |
| BOL | 0,00 | 43.867,07 | 0,00 | 0,00 | 21.684,40 | 65.551,47 |
| BRA | 0,00 | 0,00 | 0,00 | 0,00 | 546,46 | 546,46 |
| COL | 0,00 | 0,00 | 0,00 | 0,00 | 0,00 | 0,00 |
| CHI | 0,00 | 1.170,60 | 0,00 | 0,00 | 2.703,87 | 3.874,47 |
| ECU | 93.294,42 | 0,00 | 7.761,60 | 582.046,24 | 162.708,57 | 845.810,83 |
| MEX | 0,00 | 0,00 | 0,00 | 0,00 | 0,00 | 0,00 |
| PAR | 0,00 | 0,00 | 0,00 | 0,00 | 2.317,22 | 2.317,22 |
| PER | 0,00 | 0,00 | 194,12 | 0,00 | 32.463,61 | 32.657,73 |
| URU | 0,00 | 0,00 | 0,00 | 0,00 | 32.526,21 | 32.526,21 |
| VEN | 0,00 | 0,00 | 0,00 | 22.204.749,56 | 3.112.496,13 | 25.317.245,69 |
| DOM | 0,00 | 0,00 | 0,00 | 6.590.523,10 | 0,00 | 6.590.523,10 |
| TOTAL | 93.294,42 | 45.492,22 | 33.518.958,03 | 40.698.700,29 | 3.404.255,05 | 77.760.700,01 |

Notas:

| | | | |
|-----|------------------------|------|-------------------------------------|
| CC: | Cartas de crédito | PE: | Pagarés de operaciones de descuento |
| CD: | Créditos documentarios | OP: | Órdenes de pago |
| CG: | Comisiones y gastos | OD: | Órdenes de pago divisibles |
| LA: | Letras avaladas | GN: | Giros nominativos |
| PA: | Pagarés | INT: | Intereses |

Por la metodología de su presentación, esta información no comprende los extornos ni las anulaciones de extornos efectuados durante el período.

CUADRO 8 A
INSTRUMENTOS
DÉBITOS
OPERACIONES CANALIZADAS POR EL CONVENIO
TERCER CUATRIMESTRE DE 2012

NUMERO DE OPERACIONES

| PAIS | CC | CD | LA | PA | PE | OP+OD | GN | TOTAL |
|--------------|--------------|--------------|------------|-----------|----------|--------------|----------|--------------|
| ARG | 133 | 62 | 428 | 11 | 0 | 5 | 0 | 639 |
| BOL | 52 | 54 | 0 | 0 | 0 | 4 | 0 | 110 |
| BRA | 3 | 27 | 0 | 0 | 0 | 7 | 0 | 37 |
| COL | 12 | 3 | 0 | 0 | 0 | 8 | 0 | 23 |
| CHI | 294 | 28 | 0 | 0 | 0 | 4 | 0 | 326 |
| ECU | 156 | 70 | 105 | 19 | 0 | 8 | 0 | 358 |
| MEX | 3 | 0 | 0 | 0 | 0 | 4 | 0 | 7 |
| PAR | 41 | 42 | 0 | 1 | 0 | 0 | 0 | 84 |
| PER | 37 | 27 | 1 | 0 | 0 | 0 | 0 | 65 |
| URU | 68 | 93 | 1 | 0 | 0 | 4 | 0 | 166 |
| VEN | 1.829 | 1.072 | 435 | 28 | 0 | 2.735 | 0 | 6.099 |
| DOM | 0 | 6 | 0 | 17 | 0 | 0 | 0 | 23 |
| TOTAL | 2.628 | 1.484 | 970 | 76 | 0 | 2.779 | 0 | 7.937 |

EN DÓLARES

| PAIS | CC | CD | LA | PA | PE | OP+OD | GN | TOTAL |
|--------------|-----------------------|-----------------------|-----------------------|-----------------------|-------------|-----------------------|-------------|-------------------------|
| ARG | 9.639.650,82 | 4.319.943,99 | 116.894.672,48 | 9.825.200,48 | 0,00 | 4.064,26 | 0,00 | 140.683.532,03 |
| BOL | 4.119.897,90 | 4.415.022,43 | 0,00 | 0,00 | 0,00 | 3.148,95 | 0,00 | 8.538.069,28 |
| BRA | 427.608,00 | 38.671.600,13 | 0,00 | 0,00 | 0,00 | 6.015,70 | 0,00 | 39.105.223,83 |
| COL | 2.128.067,23 | 215.492,90 | 0,00 | 0,00 | 0,00 | 4.888,38 | 0,00 | 2.348.448,51 |
| CHI | 32.982.625,62 | 1.173.394,52 | 0,00 | 0,00 | 0,00 | 3.146,24 | 0,00 | 34.159.166,38 |
| ECU | 32.762.846,72 | 16.993.622,33 | 13.803.951,91 | 24.894.611,90 | 0,00 | 244.684,45 | 0,00 | 88.699.717,31 |
| MEX | 616.894,71 | 0,00 | 0,00 | 0,00 | 0,00 | 3.147,14 | 0,00 | 620.041,85 |
| PAR | 2.345.972,49 | 7.204.664,58 | 0,00 | 2.811.154,53 | 0,00 | 0,00 | 0,00 | 12.361.791,60 |
| PER | 8.184.551,74 | 4.224.254,44 | 45.000,00 | 0,00 | 0,00 | 0,00 | 0,00 | 12.453.806,18 |
| URU | 7.545.602,02 | 9.699.138,19 | 4.888,38 | 0,00 | 0,00 | 3.147,90 | 0,00 | 17.252.776,49 |
| VEN | 589.370.799,41 | 409.953.984,94 | 151.806.348,70 | 39.767.638,56 | 0,00 | 488.153.887,73 | 0,00 | 1.679.052.659,34 |
| DOM | 0,00 | 7.639,12 | 0,00 | 29.459.849,07 | 0,00 | 0,00 | 0,00 | 29.467.488,19 |
| TOTAL | 690.124.516,66 | 496.878.757,57 | 282.554.861,47 | 106.758.454,54 | 0,00 | 488.426.130,75 | 0,00 | 2.064.742.720,99 |

INTERESES Y COMISIONES Y GASTOS
DÉBITOS
OPERACIONES CANALIZADAS POR EL CONVENIO
TERCER CUATRIMESTRE DE 2012

NUMERO

| PAIS | INT. CC | INT. CD | INT. LA | INT. PA | CG | TOTAL |
|--------------|-----------|-----------|------------|-----------|--------------|--------------|
| ARG | 0 | 0 | 428 | 11 | 31 | 470 |
| BOL | 0 | 6 | 0 | 0 | 40 | 46 |
| BRA | 0 | 0 | 0 | 0 | 5 | 5 |
| COL | 0 | 0 | 0 | 0 | 2 | 2 |
| CHI | 0 | 1 | 0 | 0 | 20 | 21 |
| ECU | 42 | 0 | 56 | 14 | 172 | 284 |
| MEX | 0 | 0 | 0 | 0 | 0 | 0 |
| PAR | 0 | 0 | 0 | 2 | 10 | 12 |
| PER | 0 | 0 | 1 | 0 | 19 | 20 |
| URU | 0 | 0 | 0 | 0 | 79 | 79 |
| VEN | 0 | 0 | 0 | 31 | 2.741 | 2.772 |
| DOM | 0 | 6 | 0 | 10 | 0 | 16 |
| TOTAL | 42 | 13 | 485 | 68 | 3.119 | 3.727 |

DÓLARES

| PAIS | INT. CC | INT. CD | INT. LA | INT. PA | CG | TOTAL |
|--------------|-------------------|------------------|----------------------|----------------------|---------------------|----------------------|
| ARG | 0,00 | 0,00 | 37.878.128,88 | 12.066.991,91 | 13.876,68 | 49.958.997,47 |
| BOL | 0,00 | 41.263,07 | 0,00 | 0,00 | 11.972,65 | 53.235,72 |
| BRA | 0,00 | 0,00 | 0,00 | 0,00 | 3.966,11 | 3.966,11 |
| COL | 0,00 | 0,00 | 0,00 | 0,00 | 902,11 | 902,11 |
| CHI | 0,00 | 1.505,06 | 0,00 | 0,00 | 23.604,48 | 25.109,54 |
| ECU | 291.094,02 | 0,00 | 40.368,34 | 17.147,72 | 211.711,64 | 560.321,72 |
| MEX | 0,00 | 0,00 | 0,00 | 0,00 | 0,00 | 0,00 |
| PAR | 0,00 | 0,00 | 0,00 | 944.923,23 | 5.209,06 | 950.132,29 |
| PER | 0,00 | 0,00 | 494,37 | 0,00 | 16.788,37 | 17.282,74 |
| URU | 0,00 | 0,00 | 0,00 | 0,00 | 34.927,07 | 34.927,07 |
| VEN | 0,00 | 0,00 | 0,00 | 18.194.217,58 | 2.001.568,80 | 20.195.786,38 |
| DOM | 0,00 | 145,61 | 0,00 | 8.080.985,49 | 0,00 | 8.081.131,10 |
| TOTAL | 291.094,02 | 42.913,74 | 37.918.991,59 | 39.304.265,93 | 2.324.526,97 | 79.881.792,25 |

Notas:

| | | | |
|-----|------------------------|------|-------------------------------------|
| CC: | Cartas de crédito | PE: | Pagarés de operaciones de descuento |
| CD: | Créditos documentarios | OP: | Órdenes de pago |
| CG: | Comisiones y gastos | OD: | Órdenes de pago divisibles |
| LA: | Letras avaladas | GN: | Giros nominativos |
| PA: | Pagarés | INT: | Intereses |

Por la metodología de su presentación, esta información no comprende los extornos ni las anulaciones de extornos efectuados durante el período.

CUADRO 9
INSTRUMENTOS
CRÉDITOS
OPERACIONES CANALIZADAS POR EL CONVENIO
TERCER CUATRIMESTRE DE 2013

NUMERO DE OPERACIONES

| PAIS | CC | CD | LA | PA | PE | OP+OD | GN | TOTAL |
|--------------|--------------|------------|------------|-----------|----------|--------------|----------|--------------|
| ARG | 132 | 181 | 4 | 0 | 0 | 104 | 0 | 421 |
| BOL | 12 | 1 | 0 | 0 | 0 | 0 | 0 | 13 |
| BRA | 888 | 403 | 681 | 54 | 0 | 0 | 0 | 2.026 |
| COL | 559 | 0 | 30 | 0 | 0 | 488 | 0 | 1.077 |
| CHI | 163 | 47 | 3 | 0 | 0 | 151 | 0 | 364 |
| ECU | 54 | 0 | 0 | 0 | 0 | 13 | 0 | 67 |
| MEX | 123 | 66 | 4 | 5 | 0 | 281 | 0 | 479 |
| PAR | 14 | 38 | 0 | 0 | 0 | 18 | 0 | 70 |
| PER | 197 | 99 | 0 | 0 | 0 | 138 | 0 | 434 |
| URU | 196 | 80 | 3 | 0 | 0 | 65 | 0 | 344 |
| VEN | 0 | 0 | 0 | 0 | 0 | 10 | 0 | 10 |
| DOM | 0 | 0 | 0 | 0 | 0 | 0 | 0 | 0 |
| TOTAL | 2.338 | 915 | 725 | 59 | 0 | 1.268 | 0 | 5.305 |

EN DÓLARES

| PAIS | CC | CD | LA | PA | PE | OP+OD | GN | TOTAL |
|--------------|-----------------------|-----------------------|-----------------------|-----------------------|-------------|-----------------------|-------------|-------------------------|
| ARG | 52.389.067,41 | 34.064.104,56 | 187.088,24 | 0,00 | 0,00 | 14.969.863,80 | 0,00 | 101.610.124,01 |
| BOL | 4.325.613,58 | 634.940,00 | 0,00 | 0,00 | 0,00 | 0,00 | 0,00 | 4.960.553,58 |
| BRA | 395.844.324,79 | 206.465.827,58 | 199.345.239,33 | 102.766.904,22 | 0,00 | 0,00 | 0,00 | 904.422.295,92 |
| COL | 137.208.996,12 | 0,00 | 1.109.668,85 | 0,00 | 0,00 | 87.773.165,53 | 0,00 | 226.091.830,50 |
| CHI | 69.782.893,17 | 32.223.537,00 | 135.907,87 | 0,00 | 0,00 | 30.045.992,01 | 0,00 | 132.188.330,05 |
| ECU | 6.329.837,75 | 0,00 | 0,00 | 0,00 | 0,00 | 2.245.731,42 | 0,00 | 8.575.569,17 |
| MEX | 62.733.438,59 | 7.665.101,62 | 1.448.326,06 | 268.399,77 | 0,00 | 38.440.294,74 | 0,00 | 110.555.560,78 |
| PAR | 3.497.539,23 | 11.455.690,78 | 0,00 | 0,00 | 0,00 | 4.666.397,17 | 0,00 | 19.619.627,18 |
| PER | 56.210.831,34 | 26.991.453,27 | 0,00 | 0,00 | 0,00 | 30.840.466,77 | 0,00 | 114.042.751,38 |
| URU | 68.435.026,19 | 29.855.496,97 | 590.000,00 | 0,00 | 0,00 | 27.784.002,77 | 0,00 | 126.664.525,93 |
| VEN | 0,00 | 0,00 | 0,00 | 0,00 | 0,00 | 2.390,18 | 0,00 | 2.390,18 |
| DOM | 0,00 | 0,00 | 0,00 | 0,00 | 0,00 | 0,00 | 0,00 | 0,00 |
| TOTAL | 856.757.568,17 | 349.356.151,78 | 202.816.230,35 | 103.035.303,99 | 0,00 | 236.768.304,39 | 0,00 | 1.748.733.558,68 |

INTERESES Y COMISIONES Y GASTOS
CRÉDITOS
OPERACIONES CANALIZADAS POR EL CONVENIO
TERCER CUATRIMESTRE DE 2013

NUMERO

| PAIS | INT. CC | INT. CD | INT. LA | INT. PA | CG | TOTAL |
|--------------|-----------|----------|------------|-----------|--------------|--------------|
| ARG | 0 | 7 | 0 | 0 | 181 | 188 |
| BOL | 0 | 0 | 0 | 0 | 0 | 0 |
| BRA | 0 | 2 | 480 | 65 | 940 | 1.487 |
| COL | 26 | 0 | 32 | 0 | 1.189 | 1.247 |
| CHI | 0 | 0 | 0 | 0 | 58 | 58 |
| ECU | 0 | 0 | 0 | 0 | 6 | 6 |
| MEX | 0 | 0 | 0 | 5 | 178 | 183 |
| PAR | 0 | 0 | 0 | 0 | 18 | 18 |
| PER | 0 | 0 | 0 | 0 | 314 | 314 |
| URU | 0 | 0 | 0 | 0 | 40 | 40 |
| VEN | 0 | 0 | 0 | 0 | 0 | 0 |
| DOM | 0 | 0 | 0 | 0 | 0 | 0 |
| TOTAL | 26 | 9 | 512 | 70 | 2.924 | 3.541 |

DÓLARES

| PAIS | INT. CC | INT. CD | INT. LA | INT. PA | CG | TOTAL |
|--------------|------------------|------------------|----------------------|----------------------|---------------------|----------------------|
| ARG | 0,00 | 43.867,07 | 0,00 | 0,00 | 166.285,73 | 210.152,80 |
| BOL | 0,00 | 0,00 | 0,00 | 0,00 | 0,00 | 0,00 |
| BRA | 0,00 | 1.625,15 | 33.511.002,31 | 40.663.892,58 | 1.820.420,41 | 75.996.940,45 |
| COL | 93.294,42 | 0,00 | 7.955,72 | 0,00 | 757.232,62 | 858.482,76 |
| CHI | 0,00 | 0,00 | 0,00 | 0,00 | 207.645,84 | 207.645,84 |
| ECU | 0,00 | 0,00 | 0,00 | 0,00 | 4.913,99 | 4.913,99 |
| MEX | 0,00 | 0,00 | 0,00 | 34.807,71 | 154.410,07 | 189.217,78 |
| PAR | 0,00 | 0,00 | 0,00 | 0,00 | 34.987,97 | 34.987,97 |
| PER | 0,00 | 0,00 | 0,00 | 0,00 | 162.325,97 | 162.325,97 |
| URU | 0,00 | 0,00 | 0,00 | 0,00 | 96.032,45 | 96.032,45 |
| VEN | 0,00 | 0,00 | 0,00 | 0,00 | 0,00 | 0,00 |
| DOM | 0,00 | 0,00 | 0,00 | 0,00 | 0,00 | 0,00 |
| TOTAL | 93.294,42 | 45.492,22 | 33.518.958,03 | 40.698.700,29 | 3.404.255,05 | 77.760.700,01 |

Notas:

| | | | |
|------------|------------------------|-------------|-------------------------------------|
| CC: | Cartas de crédito | PE: | Pagarés de operaciones de descuento |
| CD: | Créditos documentarios | OP: | Órdenes de pago |
| CG: | Comisiones y gastos | OD: | Órdenes de pago divisibles |
| LA: | Letras avaladas | GN: | Giros nominativos |
| PA: | Pagarés | INT: | Intereses |

Por la metodología de su presentación, esta información no comprende los extornos ni las anulaciones de extornos efectuados durante el período.

CUADRO 9 A
INSTRUMENTOS
CRÉDITOS
OPERACIONES CANALIZADAS POR EL CONVENIO
TERCER CUATRIMESTRE DE 2012

NUMERO DE OPERACIONES

| PAIS | CC | CD | LA | PA | PE | OP+OD | GN | TOTAL |
|--------------|--------------|--------------|------------|-----------|----------|--------------|----------|--------------|
| ARG | 221 | 384 | 11 | 0 | 0 | 214 | 0 | 830 |
| BOL | 10 | 0 | 0 | 0 | 0 | 8 | 0 | 18 |
| BRA | 917 | 525 | 847 | 69 | 0 | 0 | 0 | 2.358 |
| COL | 661 | 0 | 99 | 0 | 0 | 1.027 | 0 | 1.787 |
| CHI | 167 | 59 | 0 | 0 | 0 | 276 | 0 | 502 |
| ECU | 94 | 0 | 0 | 0 | 0 | 36 | 0 | 130 |
| MEX | 202 | 329 | 2 | 5 | 0 | 671 | 0 | 1.209 |
| PAR | 1 | 37 | 0 | 0 | 0 | 5 | 0 | 43 |
| PER | 223 | 76 | 5 | 2 | 0 | 300 | 0 | 606 |
| URU | 132 | 74 | 6 | 0 | 0 | 234 | 0 | 446 |
| VEN | 0 | 0 | 0 | 0 | 0 | 8 | 0 | 8 |
| DOM | 0 | 0 | 0 | 0 | 0 | 0 | 0 | 0 |
| TOTAL | 2.628 | 1.484 | 970 | 76 | 0 | 2.779 | 0 | 7.937 |
| | 33,1 | 18,7 | 12,2 | | | 35,0 | | |

EN DÓLARES

| PAIS | CC | CD | LA | PA | PE | OP+OD | GN | TOTAL |
|--------------|-----------------------|-----------------------|-----------------------|-----------------------|-------------|-----------------------|-------------|-------------------------|
| ARG | 77.610.295,08 | 126.690.649,38 | 468.292,18 | 0,00 | 0,00 | 20.270.618,82 | 0,00 | 225.039.855,46 |
| BOL | 1.504.247,98 | 0,00 | 0,00 | 0,00 | 0,00 | 1.796.831,86 | 0,00 | 3.301.079,84 |
| BRA | 270.409.109,90 | 238.997.658,34 | 266.824.465,91 | 106.172.717,45 | 0,00 | 0,00 | 0,00 | 882.403.951,60 |
| COL | 127.946.072,03 | 0,00 | 13.369.981,72 | 0,00 | 0,00 | 151.102.584,44 | 0,00 | 292.418.638,19 |
| CHI | 38.224.478,44 | 38.279.221,18 | 0,00 | 0,00 | 0,00 | 89.560.530,03 | 0,00 | 166.064.229,65 |
| ECU | 7.295.882,56 | 0,00 | 0,00 | 0,00 | 0,00 | 4.674.609,78 | 0,00 | 11.970.492,34 |
| MEX | 78.679.547,53 | 27.958.666,52 | 559.099,77 | 268.399,77 | 0,00 | 86.019.914,32 | 0,00 | 193.485.627,91 |
| PAR | 111.565,00 | 6.502.272,13 | 0,00 | 0,00 | 0,00 | 1.904.846,86 | 0,00 | 8.518.683,99 |
| PER | 54.656.076,31 | 24.174.627,03 | 543.022,69 | 317.337,32 | 0,00 | 62.555.828,47 | 0,00 | 142.246.891,82 |
| URU | 33.687.241,83 | 34.275.662,99 | 789.999,20 | 0,00 | 0,00 | 70.534.845,44 | 0,00 | 139.287.749,46 |
| VEN | 0,00 | 0,00 | 0,00 | 0,00 | 0,00 | 5.520,73 | 0,00 | 5.520,73 |
| DOM | 0,00 | 0,00 | 0,00 | 0,00 | 0,00 | 0,00 | 0,00 | 0,00 |
| TOTAL | 690.124.516,66 | 496.878.757,57 | 282.554.861,47 | 106.758.454,54 | 0,00 | 488.426.130,75 | 0,00 | 2.064.742.720,99 |

INTERESES Y COMISIONES Y GASTOS
CRÉDITOS
OPERACIONES CANALIZADAS POR EL CONVENIO
TERCER CUATRIMESTRE DE 2012

NUMERO

| PAIS | INT. CC | INT. CD | INT. LA | INT. PA | CG | TOTAL |
|--------------|-----------|-----------|------------|-----------|--------------|--------------|
| ARG | 0 | 6 | 0 | 0 | 539 | 545 |
| BOL | 0 | 0 | 0 | 0 | 0 | 0 |
| BRA | 0 | 7 | 428 | 63 | 668 | 1.166 |
| COL | 42 | 0 | 57 | 0 | 1.109 | 1.208 |
| CHI | 0 | 0 | 0 | 0 | 72 | 72 |
| ECU | 0 | 0 | 0 | 0 | 11 | 11 |
| MEX | 0 | 0 | 0 | 5 | 545 | 550 |
| PAR | 0 | 0 | 0 | 0 | 13 | 13 |
| PER | 0 | 0 | 0 | 0 | 107 | 107 |
| URU | 0 | 0 | 0 | 0 | 55 | 55 |
| VEN | 0 | 0 | 0 | 0 | 0 | 0 |
| DOM | 0 | 0 | 0 | 0 | 0 | 0 |
| TOTAL | 42 | 13 | 485 | 68 | 3.119 | 3.727 |

DÓLARES

| PAIS | INT. CC | INT. CD | INT. LA | INT. PA | CG | TOTAL |
|--------------|-------------------|------------------|----------------------|----------------------|---------------------|----------------------|
| ARG | 0,00 | 41.263,07 | 0,00 | 0,00 | 451.572,10 | 492.835,17 |
| BOL | 0,00 | 0,00 | 0,00 | 0,00 | 0,00 | 0,00 |
| BRA | 0,00 | 1.650,67 | 37.878.128,88 | 39.246.253,09 | 602.487,23 | 77.728.519,87 |
| COL | 291.094,02 | 0,00 | 40.862,71 | 0,00 | 606.403,17 | 938.359,90 |
| CHI | 0,00 | 0,00 | 0,00 | 0,00 | 101.310,87 | 101.310,87 |
| ECU | 0,00 | 0,00 | 0,00 | 0,00 | 23.040,38 | 23.040,38 |
| MEX | 0,00 | 0,00 | 0,00 | 58.012,84 | 289.997,33 | 348.010,17 |
| PAR | 0,00 | 0,00 | 0,00 | 0,00 | 45.746,58 | 45.746,58 |
| PER | 0,00 | 0,00 | 0,00 | 0,00 | 92.487,20 | 92.487,20 |
| URU | 0,00 | 0,00 | 0,00 | 0,00 | 111.482,11 | 111.482,11 |
| VEN | 0,00 | 0,00 | 0,00 | 0,00 | 0,00 | 0,00 |
| DOM | 0,00 | 0,00 | 0,00 | 0,00 | 0,00 | 0,00 |
| TOTAL | 291.094,02 | 42.913,74 | 37.918.991,59 | 39.304.265,93 | 2.324.526,97 | 79.881.792,25 |

Notas:

| | | | |
|------------|------------------------|-------------|-------------------------------------|
| CC: | Cartas de crédito | PE: | Pagarés de operaciones de descuento |
| CD: | Créditos documentarios | OP: | Órdenes de pago |
| CG: | Comisiones y gastos | OD: | Órdenes de pago divisibles |
| LA: | Letras avaladas | GN: | Giros nominativos |
| PA: | Pagarés | INT: | Intereses |

Por la metodología de su presentación, esta información no comprende los extornos ni las anulaciones de extornos efectuados durante el período.