

ALADI/SEC/di 2638.1  
7 de octubre de 2015

## CONVENIO DE PAGOS Y CRÉDITOS RECÍPROCOS

### Funcionamiento del Sistema de Compensación Multilateral

Segundo cuatrimestre de 2015  
Fecha de liquidación: 31/08/2015

#### 1. Canalización de operaciones

El Convenio de Pagos y Créditos Recíprocos registró operaciones por un total de 650.959.404,76 dólares en el segundo cuatrimestre de 2015, representando un descenso del 43,7% respecto a igual período de 2014 y del 25,9% respecto al primer cuatrimestre de 2015.

**Gráfico N° 1**  
**Cantidad de instrumentos y monto de las operaciones cursadas por el Convenio de Pagos por cuatrimestre**

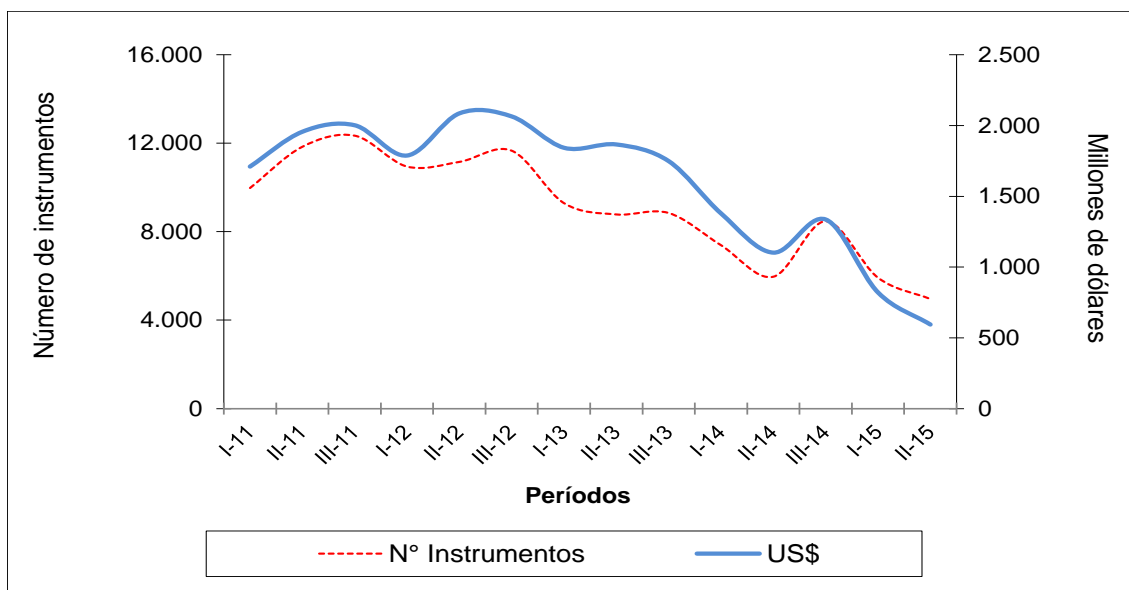

Fuente: Elaborado por la Secretaría General de la ALADI con base en las informaciones del Banco Agente y del Centro de Operaciones.

La cantidad de operaciones en el segundo cuatrimestre de 2015 descendió un 24,2% en relación al mismo período de 2014, y si se considera con el cuatrimestre inmediato anterior (primero de 2015), la baja fue del 24,5%; en cuanto al valor promedio por operación, éste también descendió y se ubicó en 233.343 dólares en el período en estudio, cuando en el cuatrimestre mayo-agosto de 2014 había sido de 328.304 dólares.

**Gráfico N° 2**  
**Cantidad de instrumentos y monto promedio de las operaciones cursadas por el Convenio de Pagos por cuatrimestre**

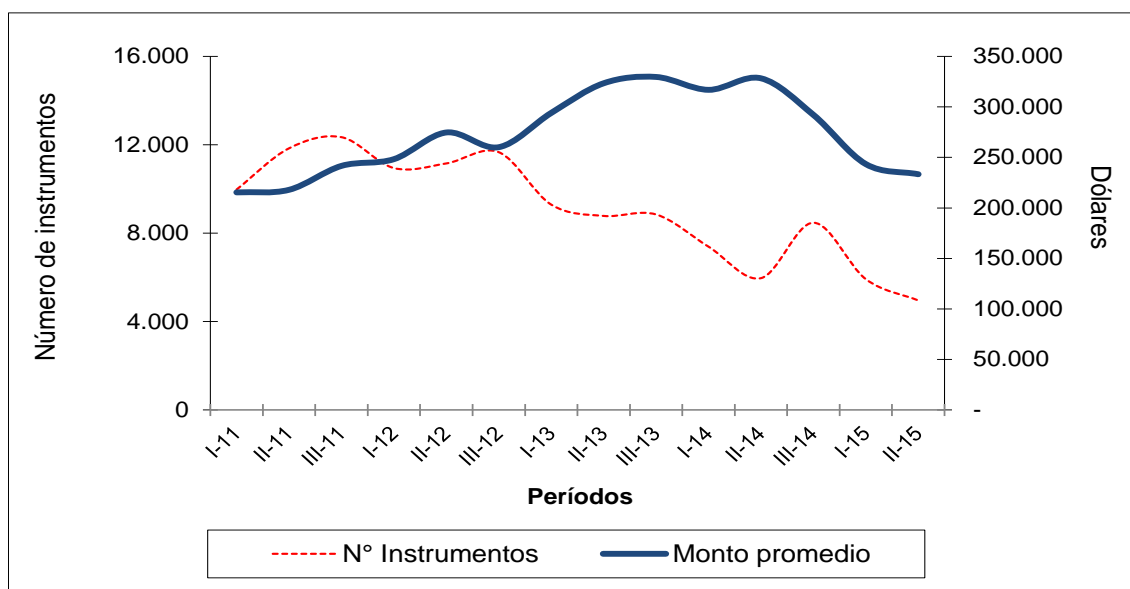

Fuente: Elaborado por la Secretaría General de la ALADI con base en las informaciones del Banco Agente y del Centro de Operaciones.

## 2. Débitos y créditos

La cantidad de operaciones y su monto no afecta de igual manera a todos los miembros del Convenio de Pagos. Al comparar el segundo cuatrimestre del presente año en relación al mismo período del año anterior, en el caso de los débitos y en términos de cantidad de operaciones, se produjo un aumento de las operaciones canalizadas de Uruguay (28,9%) y México (16,7%); en tanto, se produjeron descensos en el resto de los países: Colombia (-85,7%), Brasil (-64,7%), Perú (-39,3%), Venezuela (-29,9%), Bolivia (-29,7%), Ecuador (-27%), Paraguay (-14,1%), Argentina (-5,4%) y Chile (-5%).

En el caso de los montos operados -en el mismo período-, los aumentos se dieron en Uruguay (32,7%), México (9%) y República Dominicana (5,6%); y los principales descensos en Brasil (-97,8%), Colombia (-93,5%), Paraguay (-63,9%) y Venezuela (-51,6%).

En lo que respecta a los créditos y en materia de cantidad de operaciones, Venezuela (100%), Colombia (50%) y Ecuador (42,3%) fueron los países que registraron un incremento; mientras que, los principales descensos se dieron en Uruguay (-85,9%), Bolivia (-70%), México (-69,4%), Paraguay (-61,1%) y Perú (-48,7%). En términos de montos cursados, se produjeron aumentos en Venezuela (974,4%) y Paraguay (306%); y descensos en el resto de los países.

### 3. Instrumentos canalizados

En el segundo cuatrimestre de 2015, los instrumentos más utilizados fueron las cartas de crédito, seguido de los créditos documentarios, las letras avaladas y las órdenes de pago; mientras que, en valor, fueron las cartas de crédito, los pagarés, los créditos documentarios y las letras avaladas.

Al comparar su utilización (cantidad) en este cuatrimestre en relación al mismo período del año anterior, se observa un aumento de las cartas de crédito (10,5%) y de los pagarés (9,6%). En cuanto a los montos canalizados, se produjo una disminución en la mayoría de ellos, salvo en el caso de los pagarés.

Por otra parte, las comisiones y demás gastos ascendieron, en el segundo cuatrimestre de 2015, a 3.846.763,23 dólares, y los intereses devengados a 53.073.735,86 dólares. Al comparar dicho período con el mismo del año anterior, se constata que el monto de las comisiones y gastos aumentó un 5,9%.

En los Cuadros 8, 8A, 9 y 9A del Anexo se presentan las estadísticas consolidadas con el número de operaciones y el valor según los instrumentos cursados en el cuatrimestre, identificados a nivel de país y para el conjunto de los signatarios del Convenio de Pagos para los años 2015 y 2014. Los Cuadros 8 (2015) y 8A (2014) presentan los débitos de cada uno de los bancos centrales, así como las emisiones realizadas y cursadas desde sus respectivos países; en tanto, los Cuadros 9 (2015) y 9A (2014) refieren a los créditos reembolsados y debitados por cada uno de los bancos centrales a los demás miembros.

### 4. Compensación de saldos y pagos anticipados

De los 650.959.404,76 dólares canalizados al cierre del cuatrimestre, 395.233.421,78 dólares fueron transferidos. Ello como resultado de los 214.388.305,10 dólares de pagos anticipados (32,9%) realizados durante el período en análisis, proporción inferior a los últimos cuatrimestres.

Cabe destacar que la transferencia efectiva de divisas para el conjunto de los países, producto tanto de la liquidación global de saldos en la compensación como, y principalmente, de los pagos anticipados, fue de 609.621.726,88 dólares. De esta forma, el grado de compensación multilateral se ubicó en el 6,4%.

En relación a los pagos anticipados realizados y recibidos en el período en estudio, Argentina, Brasil, Colombia y México fueron los países que no realizaron este tipo de transferencias; mientras que, Venezuela y la República Dominicana no recibieron pagos anticipados.

Por su parte, el siguiente cuadro expone los principales datos correspondientes a las operaciones cursadas, divisas transferidas, ahorro de divisas, grado de compensación, transferencias anticipadas y tasas de interés registrados en los tres cuatrimestres de 2014 y los dos primeros cuatrimestres de 2015.

**Evolución de las principales variables del Sistema de Compensación Multilateral**  
(Miles de dólares y porcentajes)

Años	2014				2015		
	1º Cuatr.	2º Cuatr.	3º Cuatr.	Totales	1º Cuatr.	2º Cuatr.	Totales
Operaciones cursadas	1.438.254,2	1.157.162,7	1.409.569,6	4.004.986,6	878.225,2	650.959,4	1.529.184,6
Divisas transferidas	1.321.082,7	1.076.324,5	1.295.376,8	3.692.784,1	833.070,1	609.621,7	1.442.691,9
Ahorro de divisas	117.171,5	80.838,2	114.192,8	312.202,5	45.155,1	41.337,7	86.492,7
% Grado de compensación	8,1	7,0	8,1	7,8	5,1	6,4	5,7
Pagos anticipados	706.701,1	624.083,0	641.811,7	1.972.595,8	293.159,6	214.388,3	507.547,9
% Pagos ant. / Operac. Cursadas	49,1	53,9	45,5	49,3	33,4	32,9	33,2
% Tasa de Interés	1,27	1,26	1,26		1,30	1,34	

Fuente: Elaborado por la Secretaría General de la ALADI en base a las informaciones del Banco Agente y del Centro de Operaciones.

En cuanto a los saldos por país, puede observarse que los deudores del Sistema en el cuatrimestre en estudio fueron Venezuela, seguido de la República Dominicana, Ecuador, Uruguay y Bolivia. En tanto que, en materia de acreedores, el principal es Brasil, seguido de Chile, Colombia, Argentina, Paraguay, México y Perú tal como se señala en el siguiente Gráfico.

**Gráfico N° 3**  
**Acreedores y deudores del Sistema de Pagos**  
**en el segundo cuatrimestre de 2015**

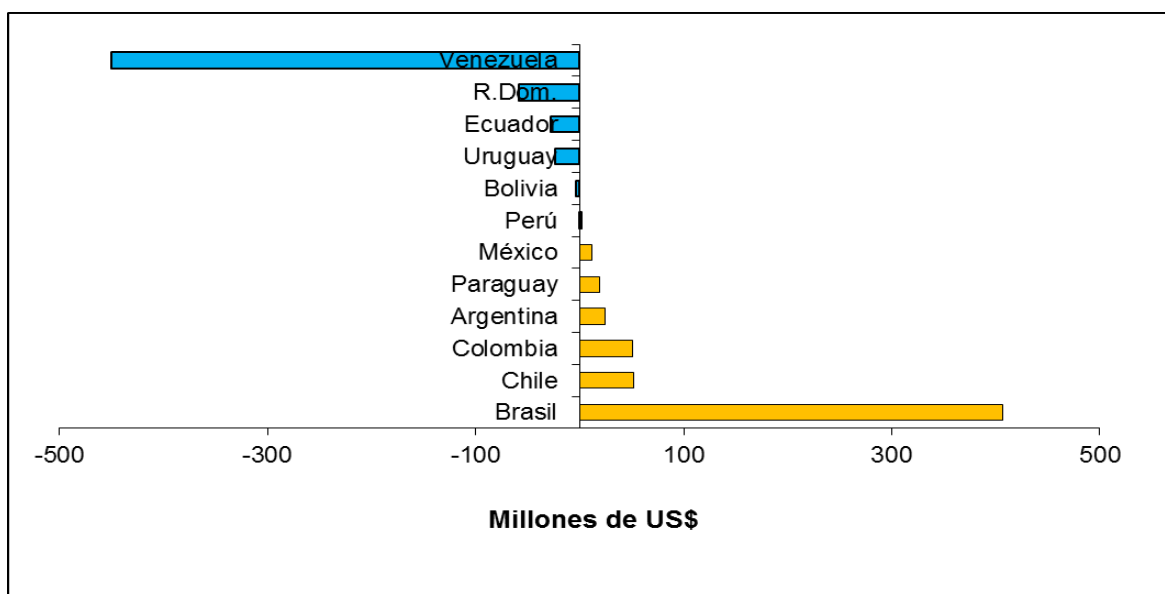

Fuente: Elaborado por la Secretaría General de la ALADI en base a las informaciones del Banco Agente y del Centro de Operaciones.

5. Tasa de interés

La tasa de interés aplicable en el período fue del 1,34%.

6. Líneas de crédito recíproco

Al 31 de agosto de 2015, el valor total de las líneas de crédito recíproco se situó en 5.588.200.000 dólares, no registrándose en el período modificaciones en las mismas.

En el Cuadro 7 del Anexo se detallan las respectivas líneas de crédito vigentes entre los bancos centrales participantes.

7. Conclusiones

Los montos canalizados en el segundo período de 2015 mostraron un descenso del 43,7% sobre lo operado a través del Convenio de Pagos en relación al mismo período de 2014.

En cuanto al número de instrumentos canalizados, se produjo en este cuatrimestre en relación al mismo período del año anterior un aumento de las cartas de crédito y de los pagarés; mientras que, en lo que respecta a los montos canalizados se produjo una disminución en la mayoría de ellos, salvo en el caso de los pagarés.

Con referencia a los deudores del Sistema de Pagos se mantiene la preeminencia de Venezuela como principal deudor, seguido de República Dominicana, Ecuador, Uruguay y Bolivia. En tanto que, en materia de acreedores, el principal es Brasil, seguido de Chile, Colombia, Argentina y Paraguay.

Finalmente, el grado de compensación se ubicó en el 6,4%; en tanto, la proporción de pagos anticipados volvió a descender (32,9%).

---



## ANEXO

### COMPENSACIÓN MULTILATERAL DE SALDOS <sup>(\*)</sup>

Período: Mayo - Agosto de 2015

- CUADRO 1:** SALDOS MULTILATERALES EN DÓLARES. SEGUNDO CUATRIMESTRE DE 2015
- CUADRO 2:** DÉBITOS, CRÉDITOS Y SALDOS DE LA COMPENSACIÓN POR PAÍS, EN DÓLARES. SEGUNDO CUATRIMESTRE DE 2015
- CUADRO 3:** TRANSFERENCIAS ANTICIPADAS, EN DÓLARES. SEGUNDO CUATRIMESTRE DE 2015
- CUADRO 4:** SALDOS MULTILATERALES, AJUSTADOS POR TRANSFERENCIAS ANTICIPADAS, EN DÓLARES. SEGUNDO CUATRIMESTRE DE 2015
- CUADRO 5:** CRÉDITOS, DÉBITOS Y SALDOS DE LA COMPENSACIÓN POR PAÍS, AJUSTADOS POR PAGOS ANTICIPADOS Y TRANSFERENCIAS MULTILATERALES, EN DÓLARES. SEGUNDO CUATRIMESTRE DE 2015
- CUADRO 6:** DÉBITOS, CRÉDITOS Y SALDOS POR PAÍS, AJUSTADOS POR PAGOS ANTICIPADOS, TRANSFERENCIAS MULTILATERALES Y ARREGLOS DE LA COMPENSACIÓN, EN DÓLARES. SEGUNDO CUATRIMESTRE DE 2015
- CUADRO 7:** LÍNEAS DE CRÉDITO RECÍPROCO SUSCRITAS ENTRE BANCOS CENTRALES DE ACUERDO AL SISTEMA DE PAGOS, EN DÓLARES. AL 31 DE AGOSTO DE 2015
- CUADRO 8:** DÉBITOS - OPERACIONES CANALIZADAS POR EL CONVENIO Y VALORES POR INSTRUMENTOS POR PAÍS, EN DÓLARES. SEGUNDO CUATRIMESTRE DE 2015
- CUADRO 8A:** DÉBITOS - OPERACIONES CANALIZADAS POR EL CONVENIO Y VALORES POR INSTRUMENTOS POR PAÍS, EN DÓLARES. SEGUNDO CUATRIMESTRE DE 2014
- CUADRO 9:** CRÉDITOS - OPERACIONES CANALIZADAS POR EL CONVENIO Y VALORES POR INSTRUMENTOS POR PAÍS, EN DÓLARES. SEGUNDO CUATRIMESTRE DE 2015
- CUADRO 9A:** CRÉDITOS - OPERACIONES CANALIZADAS POR EL CONVENIO Y VALORES POR INSTRUMENTOS POR PAÍS, EN DÓLARES. SEGUNDO CUATRIMESTRE DE 2015

<sup>(\*)</sup> Los cuadros fueron elaborados por la Secretaría General de la ALADI con base en las informaciones del Banco Agente y del Centro de Operaciones del Convenio de Pagos.





CUADRO 1

**SALDOS MULTILATERALES**  
**SEGUNDO CUATRIMESTRE DE 2015**  
**(En dólares)**

País	Deudores	Acreedores
<b>Argentina</b>	13.556.741,77	
<b>Bolivia</b>	366.272,48	
<b>Brasil</b>		275.588.421,50
<b>Colombia</b>		36.785.920,33
<b>Chile</b>		59.501.927,88
<b>Ecuador</b>		3.097.074,13
<b>México</b>		9.874.553,61
<b>Paraguay</b>	2.159.647,00	
<b>Perú</b>		10.385.524,33
<b>Uruguay</b>	4.515.792,55	
<b>Venezuela</b>	374.634.548,41	
<b>R.Dom.</b>	419,57	
<b>Totales</b>	395.233.421,78	395.233.421,78

**CUADRO 2**  
**DÉBITOS, CRÉDITOS Y SALDOS POR PAÍS DE LA COMPENSACIÓN**  
**SEGUNDO CUATRIMESTRE DE 2015**  
**(En dólares)**

País	Débitos	Créditos	Saldos
<b>Argentina</b>			
Bolivia	234.568,04	415.269,15	180.701,11
Brasil	43.537.835,10	865.903,16	-42.671.931,94
Colombia	1.382.601,08	399,76	-1.382.201,32
Chile	192.503,48	0,00	-192.503,48
Ecuador	818.271,50	401.008,36	-417.263,14
México	29.508,19	0,00	-29.508,19
Paraguay	51.889,61	475.877,79	423.988,18
Perú	256.859,19	71.121,96	-185.737,23
Uruguay	1.037.530,30	1.168.475,10	130.944,80
Venezuela	0,00	30.586.769,44	30.586.769,44
R.Dom.	0,00	0,00	0,00
<b>Total</b>	<b>47.541.566,49</b>	<b>33.984.824,72</b>	<b>-13.556.741,77</b>
<b>Bolivia</b>			
Argentina	415.269,15	234.568,04	-180.701,11
Brasil	169.178,27	0,00	-169.178,27
Colombia	0,00	0,00	0,00
Chile	39.477,65	0,00	-39.477,65
Ecuador	19,13	0,00	-19,13
México	21,80	0,00	-21,80
Paraguay	0,00	0,00	0,00
Perú	809,80	0,00	-809,80
Uruguay	0,00	0,00	0,00
Venezuela	0,00	23.935,28	23.935,28
R.Dom.	0,00	0,00	0,00
<b>Total</b>	<b>624.775,80</b>	<b>258.503,32</b>	<b>-366.272,48</b>
<b>Brasil</b>			
Argentina	865.903,16	43.537.835,10	42.671.931,94
Bolivia	0,00	169.178,27	169.178,27
Colombia	0,00	0,00	0,00
Chile	0,00	804.346,28	804.346,28
Ecuador	0,00	2.635.555,26	2.635.555,26
México	0,00	189.893,98	189.893,98
Paraguay	0,00	1.636.511,88	1.636.511,88
Perú	3.166,34	4.698,06	1.531,72
Uruguay	0,00	4.766.819,37	4.766.819,37
Venezuela	0,00	222.712.233,23	222.712.233,23
R.Dom.	0,00	419,57	419,57
<b>Total</b>	<b>869.069,50</b>	<b>276.457.491,00</b>	<b>275.588.421,50</b>
<b>Colombia</b>			
Argentina	399,76	1.382.601,08	1.382.201,32
Bolivia	0,00	0,00	0,00
Brasil	0,00	0,00	0,00
Chile	0,00	0,00	0,00
Ecuador	0,00	27,07	27,07
México	0,00	0,00	0,00
Paraguay	0,00	0,00	0,00
Perú	0,00	6,89	6,89
Uruguay	0,00	0,00	0,00
Venezuela	0,00	35.403.685,05	35.403.685,05
R.Dom.	0,00	0,00	0,00
<b>Total</b>	<b>399,76</b>	<b>36.786.320,09</b>	<b>36.785.920,33</b>

País	Débitos	Créditos	Saldos
<b>Chile</b>			
Argentina	0,00	192.503,48	192.503,48
Bolivia	0,00	39.477,65	39.477,65
Brasil	804.346,28	0,00	-804.346,28
Colombia	0,00	0,00	0,00
Ecuador	27.246,40	27.203,76	-42,64
México	0,00	0,00	0,00
Paraguay	69.897,66	202.737,97	132.840,31
Perú	1.578,19	0,00	-1.578,19
Uruguay	0,00	265.153,35	265.153,35
Venezuela	0,00	59.677.920,20	59.677.920,20
R.Dom.	0,00	0,00	0,00
<b>Total</b>	<b>903.068,53</b>	<b>60.404.996,41</b>	<b>59.501.927,88</b>
<b>Ecuador</b>			
Argentina	401.008,36	818.271,50	417.263,14
Bolivia	0,00	19,13	19,13
Brasil	2.635.555,26	0,00	-2.635.555,26
Colombia	27,07	0,00	-27,07
Chile	27.203,76	27.246,40	42,64
México	0,00	0,00	0,00
Paraguay	0,00	0,00	0,00
Perú	641,69	0,00	-641,69
Uruguay	0,00	0,00	0,00
Venezuela	0,00	5.315.973,24	5.315.973,24
R.Dom.	0,00	0,00	0,00
<b>Total</b>	<b>3.064.436,14</b>	<b>6.161.510,27</b>	<b>3.097.074,13</b>
<b>México</b>			
Argentina	0,00	29.508,19	29.508,19
Bolivia	0,00	21,80	21,80
Brasil	189.893,98	0,00	-189.893,98
Colombia	0,00	0,00	0,00
Chile	0,00	0,00	0,00
Ecuador	0,00	0,00	0,00
Paraguay	0,00	0,00	0,00
Perú	3.160,30	0,00	-3.160,30
Uruguay	0,00	141.368,83	141.368,83
Venezuela	1.895,58	9.898.604,65	9.896.709,07
R.Dom.	0,00	0,00	0,00
<b>Total</b>	<b>194.949,86</b>	<b>10.069.503,47</b>	<b>9.874.553,61</b>
<b>Paraguay</b>			
Argentina	475.877,79	51.889,61	-423.988,18
Bolivia	0,00	0,00	0,00
Brasil	1.636.511,88	0,00	-1.636.511,88
Colombia	0,00	0,00	0,00
Chile	202.737,97	69.897,66	-132.840,31
Ecuador	0,00	0,00	0,00
México	0,00	0,00	0,00
Perú	45,43	0,00	-45,43
Uruguay	0,00	0,00	0,00
Venezuela	0,00	33.738,80	33.738,80
R.Dom.	0,00	0,00	0,00
<b>Total</b>	<b>2.315.173,07</b>	<b>155.526,07</b>	<b>-2.159.647,00</b>

<b>País</b>	<b>Débitos</b>	<b>Créditos</b>	<b>Saldos</b>
<b>Perú</b>			
Argentina	71.121,96	256.859,19	185.737,23
Bolivia	0,00	809,80	809,80
Brasil	4.698,06	3.166,34	-1.531,72
Colombia	6,89	0,00	-6,89
Chile	0,00	1.578,19	1.578,19
Ecuador	0,00	641,69	641,69
México	0,00	3.160,30	3.160,30
Paraguay	0,00	45,43	45,43
Uruguay	0,00	3.153,39	3.153,39
Venezuela	0,00	10.191.936,91	10.191.936,91
R.Dom.	0,00	0,00	0,00
<b>Total</b>	<b>75.826,91</b>	<b>10.461.351,24</b>	<b>10.385.524,33</b>
<b>Uruguay</b>			
Argentina	1.168.475,10	1.037.530,30	-130.944,80
Bolivia	0,00	0,00	0,00
Brasil	4.766.819,37	0,00	-4.766.819,37
Colombia	0,00	0,00	0,00
Chile	265.153,35	0,00	-265.153,35
Ecuador	0,00	0,00	0,00
México	141.368,83	0,00	-141.368,83
Paraguay	0,00	0,00	0,00
Perú	3.153,39	0,00	-3.153,39
Venezuela	0,00	791.647,19	791.647,19
R.Dom.	0,00	0,00	0,00
<b>Total</b>	<b>6.344.970,04</b>	<b>1.829.177,49</b>	<b>-4.515.792,55</b>
<b>Venezuela</b>			
Argentina	30.586.769,44	0,00	-30.586.769,44
Bolivia	23.935,28	0,00	-23.935,28
Brasil	222.712.233,23	0,00	-222.712.233,23
Colombia	35.403.685,05	0,00	-35.403.685,05
Chile	59.677.920,20	0,00	-59.677.920,20
Ecuador	5.315.973,24	0,00	-5.315.973,24
México	9.898.604,65	1.895,58	-9.896.709,07
Paraguay	33.738,80	0,00	-33.738,80
Perú	10.191.936,91	0,00	-10.191.936,91
Uruguay	791.647,19	0,00	-791.647,19
R.Dom.	0,00	0,00	0,00
<b>Total</b>	<b>374.636.443,99</b>	<b>1.895,58</b>	<b>-374.634.548,41</b>
<b>R.Dom.</b>			
Argentina	0,00	0,00	0,00
Bolivia	0,00	0,00	0,00
Brasil	419,57	0,00	-419,57
Colombia	0,00	0,00	0,00
Chile	0,00	0,00	0,00
Ecuador	0,00	0,00	0,00
México	0,00	0,00	0,00
Paraguay	0,00	0,00	0,00
Perú	0,00	0,00	0,00
Uruguay	0,00	0,00	0,00
Venezuela	0,00	0,00	0,00
<b>Total</b>	<b>419,57</b>	<b>0,00</b>	<b>-419,57</b>
<b>Totales 2do. Cuatrimestre 2015</b>	<b>436.571.099,66</b>	<b>436.571.099,66</b>	<b>0,00</b>

**CUADRO 3**  
**TRANSFERENCIAS ANTICIPADAS**  
**Mayo - Agosto de 2015**  
**(En dólares)**

Remesó	Recibió	Fecha	Parciales	Subtotales	Totales
<b>Bolivia</b>					<b>7.422.145,51</b>
	Argentina			798.976,26	
		06/05/2015	117.352,79		
		25/06/2015	170.673,64		
		01/07/2015	267.966,85		
		07/07/2015	125.968,13		
		24/07/2015	74.932,52		
		31/07/2015	42.082,33		
	Brasil			5.559.855,91	
		18/05/2015	80.695,40		
		21/05/2015	363.721,70		
		01/06/2015	119.440,00		
		22/06/2015	904.003,60		
		25/06/2015	357.832,08		
		29/06/2015	1.234.658,88		
		07/07/2015	59.306,26		
		15/07/2015	540.706,26		
		24/07/2015	151.155,00		
		31/07/2015	629.428,50		
		05/08/2015	1.047.945,73		
		17/08/2015	70.862,50		
		26/08/2015	100,00		
	Chile			116.903,88	
		25/06/2015	43.803,88		
		21/07/2015	73.100,00		
	Ecuador			274.091,23	
		02/07/2015	90.417,92		
		17/07/2015	84.308,55		
		12/08/2015	99.028,56		
		26/08/2015	336,20		
	México			249.526,36	
		13/05/2015	110.540,41		
		22/06/2015	72.590,83		
		11/08/2015	66.395,12		
	Perú			422.791,87	
		08/05/2015	110.571,00		
		13/05/2015	219.863,61		
		05/06/2015	22.343,56		
		31/07/2015	70.013,70		

Remesó	Recibió	Fecha	Parciales	Subtotales	Totales
<b>Chile</b>					<b>7.704.594,19</b>
	Brasil			6.773.006,63	
		19/05/2015	59.407,70		
		26/05/2015	105.559,77		
		28/05/2015	105.242,00		
		12/06/2015	361.825,00		
		15/06/2015	130.931,02		
		18/06/2015	124.263,56		
		19/06/2015	129.129,44		
		22/06/2015	378.962,53		
		23/06/2015	299.346,10		
		24/06/2015	124.278,84		
		30/06/2015	259.245,99		
		02/07/2015	295.900,02		
		03/07/2015	110.391,50		
		06/07/2015	128.925,90		
		07/07/2015	498.866,51		
		13/07/2015	128.488,93		
		14/07/2015	110.586,48		
		17/07/2015	621.509,73		
		20/07/2015	128.377,44		
		21/07/2015	238.636,56		
		22/07/2015	570.834,88		
		23/07/2015	104.593,47		
		27/07/2015	127.588,36		
		31/07/2015	116.954,97		
		14/08/2015	128.891,31		
		17/08/2015	228.676,10		
		18/08/2015	355.683,16		
		19/08/2015	179.378,17		
		24/08/2015	114.903,91		
		25/08/2015	505.627,28		
	Ecuador			851.284,00	
		07/07/2015	137.060,00		
		15/07/2015	50.920,00		
		17/07/2015	58.024,00		
		21/07/2015	92.056,00		
		22/07/2015	42.736,00		
		24/07/2015	210.024,00		
		28/07/2015	67.464,00		
		03/08/2015	126.056,00		
		05/08/2015	49.840,00		
		20/08/2015	17.104,00		
	Paraguay			48.330,44	
		30/07/2015	48.330,44		
	Perú			31.973,12	
		08/07/2015	31.973,12		

Remesó	Recibió	Fecha	Parciales	Subtotales	Totales
<b>Ecuador</b>					<b>32.011.122,87</b>
	Argentina	18/06/2015	47.588,73	47.588,73	
	Brasil	28/05/2015	1.949.423,30	30.139.010,76	
		18/06/2015	1.653.626,84		
		02/07/2015	20.351.198,09		
		24/07/2015	2.646.434,83		
		21/08/2015	661.771,06		
		26/08/2015	2.876.556,64		
	Colombia	28/05/2015	83.361,83	165.016,16	
		18/06/2015	71.349,33		
		21/08/2015	10.305,00		
	Perú	28/05/2015	780.095,54	1.659.507,22	
		18/06/2015	27.011,21		
		02/07/2015	174,00		
		24/07/2015	116.948,57		
		21/08/2015	620.047,55		
		26/08/2015	115.230,35		

Remesó	Recibió	Fecha	Parciales	Subtotales	Totales
<b>Paraguay</b>					<b>1.440.672,16</b>
	Argentina	15/06/2015	404.154,64	404.154,64	
	Brasil	15/06/2015	777.057,90	777.057,90	
	Chile	15/06/2015	197.920,50	197.920,50	
	Perú	15/06/2015	61.539,12	61.539,12	



Remesó	Recibió	Fecha	Parciales	Subtotales	Totales
<b>Perú</b>					<b>11.291.374,11</b>
	Argentina	09/06/2015	124.880,00	124.880,00	
	Brasil	12/05/2015	505.985,40	11.139.669,15	
		02/06/2015	2.787.954,22		
		05/06/2015	88.189,20		
		12/06/2015	375.581,44		
		16/06/2015	30.325,50		
		19/06/2015	140.224,00		
		26/06/2015	278.027,74		
		01/07/2015	84.998,84		
		08/07/2015	268.108,22		
		14/07/2015	30.040,00		
		17/07/2015	198.752,20		
		21/07/2015	38.203,51		
		24/07/2015	495.601,88		
		31/07/2015	92.350,56		
		04/08/2015	5.511.744,50		
		07/08/2015	162.208,20		
		14/08/2015	19.958,64		
		21/08/2015	31.415,10		
	Colombia	31/07/2015	26.824,96	26.824,96	

Remesó	Recibió	Fecha	Parciales	Subtotales	Totales
<b>Uruguay</b>					<b>20.367.100,00</b>
	Argentina	27/07/2015	1.267.900,00	1.267.900,00	
	Brasil	03/06/2015	1.974.600,00	17.741.300,00	
		25/06/2015	2.062.300,00		
		30/06/2015	5.117.600,00		
		15/07/2015	1.300.000,00		
		23/07/2015	4.089.200,00		
		05/08/2015	1.300.000,00		
		24/08/2015	1.897.600,00		
	México	25/06/2015	1.357.900,00	1.357.900,00	

Remesó	Recibió	Fecha	Parciales	Subtotales	Totales
<b>Venezuela</b>					<b>75.623.676,70</b>
	Argentina			34.684.663,67	
		10/07/2015	6.623.984,36		
		15/07/2015	17.882,79		
		20/07/2015	41.026,38		
		23/07/2015	5.465.097,23		
		28/07/2015	5.667.500,04		
		31/07/2015	1.174.502,63		
		06/08/2015	10.441.148,10		
		11/08/2015	1.312.766,10		
		14/08/2015	40.963,90		
		24/08/2015	3.899.792,14		
	Bolivia			4.180.365,00	
		31/07/2015	4.180.365,00		
	Colombia			13.314.731,70	
		31/07/2015	709.955,15		
		06/08/2015	1.807.993,49		
		11/08/2015	1.843.436,76		
		14/08/2015	4.173.666,94		
		20/08/2015	941.757,67		
		24/08/2015	3.837.921,69		
	Paraguay			22.250.000,00	
		23/06/2015	9.225.000,00		
		06/08/2015	7.700.000,00		
		14/08/2015	5.325.000,00		
	Uruguay			1.193.916,33	
		10/07/2015	214.973,28		
		15/07/2015	978.943,05		

Remesó	Recibió	Fecha	Parciales	Subtotales	Totales
R. Dom.					<b>58.527.619,56</b>
	Brasil			58.527.619,56	
		19/05/2015	4.526.858,68		
		26/05/2015	4.369.478,95		
		05/06/2015	5.679.842,95		
		15/07/2015	7.059.146,42		
		20/07/2015	12.515.317,57		
		31/07/2015	180.730,89		
		24/08/2015	19.689.073,74		
		25/08/2015	4.507.170,36		

<b>Totales 2do. Cuatrimestre 2015</b>	<b>US\$</b>	<b>214.388.305,10</b>	<b>214.388.305,10</b>	<b>214.388.305,10</b>
---------------------------------------	-------------	-----------------------	-----------------------	-----------------------

### TRANSFERENCIAS ANTICIPADAS (EN DÓLARES)

#### RESUMEN

Mayo - Agosto de 2015

PAÍS	Remesó	Recibió
Argentina	0,00	37.328.163,30
Bolivia	7.422.145,51	4.180.365,00
Brasil	0,00	130.657.519,91
Colombia	0,00	13.506.572,82
Chile	7.704.594,19	314.824,38
Ecuador	32.011.122,87	1.125.375,23
México	0,00	1.607.426,36
Paraguay	1.440.672,16	22.298.330,44
Perú	11.291.374,11	2.175.811,33
Uruguay	20.367.100,00	1.193.916,33
Venezuela	75.623.676,70	0,00
R.Dom.	58.527.619,56	0,00
<b>Totales</b>	<b>214.388.305,10</b>	<b>214.388.305,10</b>

**CUADRO 4**  
**SALDOS MULTILATERALES**  
**AJUSTADOS POR TRANSFERENCIAS ANTICIPADAS**  
**Mayo - Agosto de 2015**  
**(En dólares)**

País	SalDOS de compensación		Pagos anticipados		SalDOS ajustados	
	Deudores	Acreedores	Efectuados	Recibidos	Deudores	Acreedores
Argentina	13.556.741,77			37.328.163,30		23.771.421,53
Bolivia	366.272,48		7.422.145,51	4.180.365,00	3.608.052,99	
Brasil		275.588.421,50		130.657.519,91		406.245.941,41
Colombia		36.785.920,33		13.506.572,82		50.292.493,15
Chile		59.501.927,88	7.704.594,19	314.824,38		52.112.158,07
Ecuador		3.097.074,13	32.011.122,87	1.125.375,23	27.788.673,51	
México		9.874.553,61		1.607.426,36		11.481.979,97
Paraguay	2.159.647,00		1.440.672,16	22.298.330,44		18.698.011,28
Perú		10.385.524,33	11.291.374,11	2.175.811,33		1.269.961,55
Uruguay	4.515.792,55		20.367.100,00	1.193.916,33	23.688.976,22	
Venezuela	374.634.548,41		75.623.676,70		450.258.225,11	
R. Dom.	419,57		58.527.619,56		58.528.039,13	
<b>Totales 2do. Cuatrimestre 2015</b>	<b>395.233.421,78</b>	<b>395.233.421,78</b>	<b>214.388.305,10</b>	<b>214.388.305,10</b>	<b>563.871.966,96</b>	<b>563.871.966,96</b>

**CUADRO 5**  
**CRÉDITOS, DÉBITOS Y SALDOS POR PAÍS**  
**AJUSTADOS POR PAGOS ANTICIPADOS Y TRANSFERENCIAS MULTILATERALES**  
 Mayo - Agosto de 2015  
 (En dólares)

País	Créditos				Débitos				Saldos	
	Compensación	Pagos Anticip.	Transf.Multil.	Ajustados	Compensación	Pagos Anticip.	Transf.Multil.	Ajustados	Compensación	Ajustados
<b>Argentina</b>										
Bolivia	415.269,15	798.976,26		1.214.245,41	234.568,04			234.568,04	180.701,11	979.677,37
Brasil	865.903,16			865.903,16	43.537.835,10			43.537.835,10	-42.671.931,94	-42.671.931,94
Colombia	399,76			399,76	1.382.601,08			1.382.601,08	-1.382.201,32	-1.382.201,32
Chile					192.503,48			192.503,48	-192.503,48	-192.503,48
Ecuador	401.008,36	47.588,73		448.597,09	818.271,50			818.271,50	-417.263,14	-369.674,41
México					29.508,19			29.508,19	-29.508,19	-29.508,19
Paraguay	475.877,79	404.154,64		880.032,43	51.889,61			51.889,61	423.988,18	828.142,82
Perú	71.121,96	124.880,00		196.001,96	256.859,19			256.859,19	-185.737,23	-60.857,23
Uruguay	1.168.475,10	1.267.900,00		2.436.375,10	1.037.530,30			1.037.530,30	130.944,80	1.398.844,80
Venezuela	30.586.769,44	34.684.663,67		65.271.433,11					30.586.769,44	65.271.433,11
R. Dom.										
<b>Totales</b>	<b>33.984.824,72</b>	<b>37.328.163,30</b>	<b>0,00</b>	<b>71.312.988,02</b>	<b>47.541.566,49</b>	<b>0,00</b>	<b>0,00</b>	<b>47.541.566,49</b>	<b>-13.556.741,77</b>	<b>23.771.421,53</b>
<b>Bolivia</b>										
Argentina	234.568,04			234.568,04	415.269,15	798.976,26		1.214.245,41	-180.701,11	-979.677,37
Brasil					169.178,27	5.559.855,91		5.729.034,18	-169.178,27	-5.729.034,18
Colombia										
Chile					39.477,65	116.903,88		156.381,53	-39.477,65	-156.381,53
Ecuador					19,13	274.091,23		274.110,36	-19,13	-274.110,36
México					21,80	249.526,36		249.548,16	-21,80	-249.548,16
Paraguay										
Perú					809,80	422.791,87		423.601,67	-809,80	-423.601,67
Uruguay										
Venezuela	23.935,28	4.180.365,00		4.204.300,28					23.935,28	4.204.300,28
R. Dom.										
<b>Totales</b>	<b>258.503,32</b>	<b>4.180.365,00</b>	<b>0,00</b>	<b>4.438.868,32</b>	<b>624.775,80</b>	<b>7.422.145,51</b>	<b>0,00</b>	<b>8.046.921,31</b>	<b>-366.272,48</b>	<b>-3.608.052,99</b>
<b>Brasil</b>										
Argentina	43.537.835,10			43.537.835,10	865.903,16			865.903,16	42.671.931,94	42.671.931,94
Bolivia	169.178,27	5.559.855,91		5.729.034,18					169.178,27	5.729.034,18
Colombia										
Chile	804.346,28	6.773.006,63		7.577.352,91					804.346,28	7.577.352,91
Ecuador	2.635.555,26	30.139.010,76		32.774.566,02					2.635.555,26	32.774.566,02
México	189.893,98			189.893,98					189.893,98	189.893,98
Paraguay	1.636.511,88	777.057,90		2.413.569,78					1.636.511,88	2.413.569,78
Perú	4.698,06	11.139.669,15		11.144.367,21	3.166,34			3.166,34	1.531,72	11.141.200,87
Uruguay	4.766.819,37	17.741.300,00		22.508.119,37					4.766.819,37	22.508.119,37
Venezuela	222.712.233,23			222.712.233,23					222.712.233,23	222.712.233,23
R. Dom.	419,57	58.527.619,56		58.528.039,13					419,57	58.528.039,13
<b>Totales</b>	<b>276.457.491,00</b>	<b>130.657.519,91</b>	<b>0,00</b>	<b>407.115.010,91</b>	<b>869.069,50</b>	<b>0,00</b>	<b>0,00</b>	<b>869.069,50</b>	<b>275.588.421,50</b>	<b>406.245.941,41</b>

País	Créditos				Débitos				Saldos				
	Compensación	Pagos Anticip.	Transf.Multil.	Ajustados	Compensación	Pagos Anticip.	Transf.Multil.	Ajustados	Compensación	Ajustados			
Colombia	Argentina	1.382.601,08			1.382.601,08				399,76			1.382.201,32	1.382.201,32
	Bolivia												
	Brasil												
	Chile												
	Ecuador	27,07	165.016,16		165.043,23							27,07	165.043,23
	México												
	Paraguay												
	Perú	6,89	26.824,96		26.831,85							6,89	26.831,85
	Venezuela	35.403.685,05	13.314.731,70		48.718.416,75							35.403.685,05	48.718.416,75
R. Dom.													
<b>Totales</b>	<b>36.786.320,09</b>	<b>13.506.572,82</b>	<b>0,00</b>	<b>50.292.892,91</b>	<b>399,76</b>	<b>0,00</b>	<b>0,00</b>	<b>399,76</b>	<b>36.785.920,33</b>	<b>50.292.493,15</b>			
Chile	Argentina	192.503,48			192.503,48							192.503,48	192.503,48
	Bolivia	39.477,65	116.903,88		156.381,53							39.477,65	156.381,53
	Brasil					804.346,28	6.773.006,63		7.577.352,91			-804.346,28	-7.577.352,91
	Colombia												
	Ecuador	27.203,76			27.203,76	27.246,40	851.284,00		878.530,40			-42,64	-851.326,64
	México												
	Paraguay	202.737,97	197.920,50		400.658,47	69.897,66	48.330,44		118.228,10			132.840,31	282.430,37
	Perú					1.578,19	31.973,12		33.551,31			-1.578,19	-33.551,31
	Uruguay	265.153,35			265.153,35							265.153,35	265.153,35
	Venezuela	59.677.920,20			59.677.920,20							59.677.920,20	59.677.920,20
R. Dom.													
<b>Totales</b>	<b>60.404.996,41</b>	<b>314.824,38</b>	<b>0,00</b>	<b>60.719.820,79</b>	<b>903.068,53</b>	<b>7.704.594,19</b>	<b>0,00</b>	<b>8.607.662,72</b>	<b>59.501.927,88</b>	<b>52.112.158,07</b>			
Ecuador	Argentina	818.271,50			818.271,50	401.008,36	47.588,73		448.597,09			417.263,14	369.674,41
	Bolivia	19,13	274.091,23		274.110,36							19,13	274.110,36
	Brasil					2.635.555,26	30.139.010,76		32.774.566,02			-2.635.555,26	-32.774.566,02
	Colombia					27,07	165.016,16		165.043,23			-27,07	-165.043,23
	Chile	27.246,40	851.284,00		878.530,40	27.203,76			27.203,76			42,64	851.326,64
	México												
	Paraguay												
	Perú												
	Uruguay					641,69	1.659.507,22		1.660.148,91			-641,69	-1.660.148,91
	Venezuela	5.315.973,24			5.315.973,24							5.315.973,24	5.315.973,24
R. Dom.													
<b>Totales</b>	<b>6.161.510,27</b>	<b>1.125.375,23</b>	<b>0,00</b>	<b>7.286.885,50</b>	<b>3.064.436,14</b>	<b>32.011.122,87</b>	<b>0,00</b>	<b>35.075.559,01</b>	<b>3.097.074,13</b>	<b>-27.788.673,51</b>			

País	Créditos				Débitos				Saldos		
	Compensación	Pagos Anticip.	Transf.Multil.	Ajustados	Compensación	Pagos Anticip.	Transf.Multil.	Ajustados	Compensación	Ajustados	
<b>México</b>	Argentina	29.508,19			29.508,19				29.508,19	29.508,19	
	Bolivia	21,80	249.526,36		249.548,16				21,80	249.548,16	
	Brasil					189.893,98			-189.893,98	-189.893,98	
	Colombia										
	Chile										
	Ecuador										
	Paraguay										
	Perú					3.160,30		3.160,30	-3.160,30	-3.160,30	
	Uruguay	141.368,83	1.357.900,00		1.499.268,83				141.368,83	1.499.268,83	
	Venezuela	9.898.604,65			9.898.604,65	1.895,58		1.895,58	9.896.709,07	9.896.709,07	
R. Dom.											
<b>Totales</b>	<b>10.069.503,47</b>	<b>1.607.426,36</b>	<b>0,00</b>	<b>11.676.929,83</b>	<b>194.949,86</b>	<b>0,00</b>	<b>0,00</b>	<b>194.949,86</b>	<b>9.874.553,61</b>	<b>11.481.979,97</b>	
<b>Paraguay</b>	Argentina	51.889,61			51.889,61	475.877,79	404.154,64	880.032,43	-423.988,18	-828.142,82	
	Bolivia										
	Brasil					1.636.511,88	777.057,90	2.413.569,78	-1.636.511,88	-2.413.569,78	
	Colombia										
	Chile	69.897,66	48.330,44		118.228,10	202.737,97	197.920,50	400.658,47	-132.840,31	-282.430,37	
	Ecuador										
	México										
	Perú					45,43	61.539,12	61.584,55	-45,43	-61.584,55	
	Uruguay										
	Venezuela	33.738,80	22.250.000,00		22.283.738,80				33.738,80	22.283.738,80	
R. Dom.											
<b>Totales</b>	<b>155.526,07</b>	<b>22.298.330,44</b>	<b>0,00</b>	<b>22.453.856,51</b>	<b>2.315.173,07</b>	<b>1.440.672,16</b>	<b>0,00</b>	<b>3.755.845,23</b>	<b>-2.159.647,00</b>	<b>18.698.011,28</b>	
<b>Perú</b>	Argentina	256.859,19			256.859,19	71.121,96	124.880,00	196.001,96	185.737,23	60.857,23	
	Bolivia	809,80	422.791,87		423.601,67				809,80	423.601,67	
	Brasil	3.166,34			3.166,34	4.698,06	11.139.669,15	11.144.367,21	-1.531,72	-11.141.200,87	
	Colombia					6,89	26.824,96	26.831,85	-6,89	-26.831,85	
	Chile	1.578,19	31.973,12		33.551,31				1.578,19	33.551,31	
	Ecuador	641,69	1.659.507,22		1.660.148,91				641,69	1.660.148,91	
	México	3.160,30			3.160,30				3.160,30	3.160,30	
	Paraguay	45,43	61.539,12		61.584,55				45,43	61.584,55	
	Uruguay	3.153,39			3.153,39				3.153,39	3.153,39	
	Venezuela	10.191.936,91			10.191.936,91				10.191.936,91	10.191.936,91	
	R. Dom.										
	<b>Totales</b>	<b>10.461.351,24</b>	<b>2.175.811,33</b>	<b>0,00</b>	<b>12.637.162,57</b>	<b>75.826,91</b>	<b>11.291.374,11</b>	<b>0,00</b>	<b>11.367.201,02</b>	<b>10.385.524,33</b>	<b>1.269.961,55</b>



País	Créditos				Débitos				Saldos	
	Compensación	Pagos Anticip.	Transf.Multil.	Ajustados	Compensación	Pagos Anticip.	Transf.Multil.	Ajustados	Compensación	Ajustados
<b>Uruguay</b>										
Argentina	1.037.530,30			1.037.530,30	1.168.475,10	1.267.900,00		2.436.375,10	-130.944,80	-1.398.844,80
Bolivia										
Brasil					4.766.819,37	17.741.300,00		22.508.119,37	-4.766.819,37	-22.508.119,37
Colombia										
Chile					265.153,35			265.153,35	-265.153,35	-265.153,35
Ecuador										
México					141.368,83	1.357.900,00		1.499.268,83	-141.368,83	-1.499.268,83
Paraguay										
Perú					3.153,39			3.153,39	-3.153,39	-3.153,39
Venezuela	791.647,19	1.193.916,33		1.985.563,52					791.647,19	1.985.563,52
R. Dom.										
<b>Totales</b>	<b>1.829.177,49</b>	<b>1.193.916,33</b>	<b>0,00</b>	<b>3.023.093,82</b>	<b>6.344.970,04</b>	<b>20.367.100,00</b>	<b>0,00</b>	<b>26.712.070,04</b>	<b>-4.515.792,55</b>	<b>-23.688.976,22</b>
<b>Venezuela</b>										
Argentina					30.586.769,44	34.684.663,67		65.271.433,11	-30.586.769,44	-65.271.433,11
Bolivia					23.935,28	4.180.365,00		4.204.300,28	-23.935,28	-4.204.300,28
Brasil					222.712.233,23			222.712.233,23	-222.712.233,23	-222.712.233,23
Colombia					35.403.685,05	13.314.731,70		48.718.416,75	-35.403.685,05	-48.718.416,75
Chile					59.677.920,20			59.677.920,20	-59.677.920,20	-59.677.920,20
Ecuador					5.315.973,24			5.315.973,24	-5.315.973,24	-5.315.973,24
México	1.895,58			1.895,58	9.898.604,65			9.898.604,65	-9.898.604,65	-9.898.604,65
Paraguay					33.738,80	22.250.000,00		22.283.738,80	-33.738,80	-22.283.738,80
Perú					10.191.936,91			10.191.936,91	-10.191.936,91	-10.191.936,91
Uruguay					791.647,19	1.193.916,33		1.985.563,52	-791.647,19	-1.985.563,52
R. Dom.										
<b>Totales</b>	<b>1.895,58</b>	<b>0,00</b>	<b>0,00</b>	<b>1.895,58</b>	<b>374.636.443,99</b>	<b>75.623.676,70</b>	<b>0,00</b>	<b>450.260.120,69</b>	<b>-374.634.548,41</b>	<b>-450.258.225,11</b>
<b>R. Dom.</b>										
Argentina										
Bolivia										
Brasil					419,57	58.527.619,56		58.528.039,13	-419,57	-58.528.039,13
Colombia										
Chile										
Ecuador										
México										
Paraguay										
Perú										
Uruguay										
Venezuela										
<b>Totales</b>	<b>0,00</b>	<b>0,00</b>	<b>0,00</b>	<b>0,00</b>	<b>419,57</b>	<b>58.527.619,56</b>	<b>0,00</b>	<b>58.528.039,13</b>	<b>-419,57</b>	<b>-58.528.039,13</b>
<b>Totales 2do. Cuatrimestre 2015</b>	<b>436.571.099,66</b>	<b>214.388.305,10</b>	<b>0,00</b>	<b>650.959.404,76</b>	<b>436.571.099,66</b>	<b>214.388.305,10</b>	<b>0,00</b>	<b>650.959.404,76</b>	<b>0,00</b>	<b>0,00</b>

**CUADRO 6**  
**DEBITOS, CRÉDITOS Y SALDOS POR PAÍS**  
**AJUSTADOS POR PAGOS ANTICIPADOS, TRANSFERENCIAS MULTILATERALES Y ARREGLOS DE LA COMPENSACIÓN**  
**SEGUNDO CUATRIMESTRE DE 2015**  
**(En dólares)**

País	Débitos	Créditos	Saldos
<b>Argentina</b>			
Bolivia	234.568,04	1.214.245,41	979.677,37
Brasil	43.537.835,10	865.903,16	-42.671.931,94
Colombia	1.382.601,08	399,76	-1.382.201,32
Chile	192.503,48	0,00	-192.503,48
Ecuador	818.271,50	448.597,09	-369.674,41
México	29.508,19	0,00	-29.508,19
Paraguay	51.889,61	880.032,43	828.142,82
Perú	256.859,19	196.001,96	-60.857,23
Uruguay	1.037.530,30	2.436.375,10	1.398.844,80
Venezuela	0,00	65.271.433,11	65.271.433,11
R.Dom.	0,00	0,00	0,00
<b>Total</b>	<b>47.541.566,49</b>	<b>71.312.988,02</b>	<b>23.771.421,53</b>
<b>Bolivia</b>			
Argentina	1.214.245,41	234.568,04	-979.677,37
Brasil	5.729.034,18	0,00	-5.729.034,18
Colombia	0,00	0,00	0,00
Chile	156.381,53	0,00	-156.381,53
Ecuador	274.110,36	0,00	-274.110,36
México	249.548,16	0,00	-249.548,16
Paraguay	0,00	0,00	0,00
Perú	423.601,67	0,00	-423.601,67
Uruguay	0,00	0,00	0,00
Venezuela	0,00	4.204.300,28	4.204.300,28
R.Dom.	0,00	0,00	0,00
<b>Total</b>	<b>8.046.921,31</b>	<b>4.438.868,32</b>	<b>-3.608.052,99</b>
<b>Brasil</b>			
Argentina	865.903,16	43.537.835,10	42.671.931,94
Bolivia	0,00	5.729.034,18	5.729.034,18
Colombia	0,00	0,00	0,00
Chile	0,00	7.577.352,91	7.577.352,91
Ecuador	0,00	32.774.566,02	32.774.566,02
México	0,00	189.893,98	189.893,98
Paraguay	0,00	2.413.569,78	2.413.569,78
Perú	3.166,34	11.144.367,21	11.141.200,87
Uruguay	0,00	22.508.119,37	22.508.119,37
Venezuela	0,00	222.712.233,23	222.712.233,23
R.Dom.	0,00	58.528.039,13	58.528.039,13
<b>Total</b>	<b>869.069,50</b>	<b>407.115.010,91</b>	<b>406.245.941,41</b>
<b>Colombia</b>			
Argentina	399,76	1.382.601,08	1.382.201,32
Bolivia	0,00	0,00	0,00
Brasil	0,00	0,00	0,00
Chile	0,00	0,00	0,00
Ecuador	0,00	165.043,23	165.043,23
México	0,00	0,00	0,00
Paraguay	0,00	0,00	0,00
Perú	0,00	26.831,85	26.831,85
Uruguay	0,00	0,00	0,00
Venezuela	0,00	48.718.416,75	48.718.416,75
R.Dom.	0,00	0,00	0,00
<b>Total</b>	<b>399,76</b>	<b>50.292.892,91</b>	<b>50.292.493,15</b>

<b>País</b>	<b>Débitos</b>	<b>Créditos</b>	<b>Saldos</b>
<b>Chile</b>			
Argentina	0,00	192.503,48	192.503,48
Bolivia	0,00	156.381,53	156.381,53
Brasil	7.577.352,91	0,00	-7.577.352,91
Colombia	0,00	0,00	0,00
Ecuador	878.530,40	27.203,76	-851.326,64
México	0,00	0,00	0,00
Paraguay	118.228,10	400.658,47	282.430,37
Perú	33.551,31	0,00	-33.551,31
Uruguay	0,00	265.153,35	265.153,35
Venezuela	0,00	59.677.920,20	59.677.920,20
R.Dom.	0,00	0,00	0,00
<b>Total</b>	<b>8.607.662,72</b>	<b>60.719.820,79</b>	<b>52.112.158,07</b>
<b>Ecuador</b>			
Argentina	448.597,09	818.271,50	369.674,41
Bolivia	0,00	274.110,36	274.110,36
Brasil	32.774.566,02	0,00	-32.774.566,02
Colombia	165.043,23	0,00	-165.043,23
Chile	27.203,76	878.530,40	851.326,64
México	0,00	0,00	0,00
Paraguay	0,00	0,00	0,00
Perú	1.660.148,91	0,00	-1.660.148,91
Uruguay	0,00	0,00	0,00
Venezuela	0,00	5.315.973,24	5.315.973,24
R.Dom.	0,00	0,00	0,00
<b>Total</b>	<b>35.075.559,01</b>	<b>7.286.885,50</b>	<b>-27.788.673,51</b>
<b>México</b>			
Argentina	0,00	29.508,19	29.508,19
Bolivia	0,00	249.548,16	249.548,16
Brasil	189.893,98	0,00	-189.893,98
Colombia	0,00	0,00	0,00
Chile	0,00	0,00	0,00
Ecuador	0,00	0,00	0,00
Paraguay	0,00	0,00	0,00
Perú	3.160,30	0,00	-3.160,30
Uruguay	0,00	1.499.268,83	1.499.268,83
Venezuela	1.895,58	9.898.604,65	9.896.709,07
R.Dom.	0,00	0,00	0,00
<b>Total</b>	<b>194.949,86</b>	<b>11.676.929,83</b>	<b>11.481.979,97</b>
<b>Paraguay</b>			
Argentina	880.032,43	51.889,61	-828.142,82
Bolivia	0,00	0,00	0,00
Brasil	2.413.569,78	0,00	-2.413.569,78
Colombia	0,00	0,00	0,00
Chile	400.658,47	118.228,10	-282.430,37
Ecuador	0,00	0,00	0,00
México	0,00	0,00	0,00
Perú	61.584,55	0,00	-61.584,55
Uruguay	0,00	0,00	0,00
Venezuela	0,00	22.283.738,80	22.283.738,80
R.Dom.	0,00	0,00	0,00
<b>Total</b>	<b>3.755.845,23</b>	<b>22.453.856,51</b>	<b>18.698.011,28</b>

País	Débitos	Créditos	Saldos
<b>Perú</b>			
Argentina	196.001,96	256.859,19	60.857,23
Bolivia	0,00	423.601,67	423.601,67
Brasil	11.144.367,21	3.166,34	-11.141.200,87
Colombia	26.831,85	0,00	-26.831,85
Chile	0,00	33.551,31	33.551,31
Ecuador	0,00	1.660.148,91	1.660.148,91
México	0,00	3.160,30	3.160,30
Paraguay	0,00	61.584,55	61.584,55
Uruguay	0,00	3.153,39	3.153,39
Venezuela	0,00	10.191.936,91	10.191.936,91
R.Dom.	0,00	0,00	0,00
<b>Total</b>	<b>11.367.201,02</b>	<b>12.637.162,57</b>	<b>1.269.961,55</b>
<b>Uruguay</b>			
Argentina	2.436.375,10	1.037.530,30	-1.398.844,80
Bolivia	0,00	0,00	0,00
Brasil	22.508.119,37	0,00	-22.508.119,37
Colombia	0,00	0,00	0,00
Chile	265.153,35	0,00	-265.153,35
Ecuador	0,00	0,00	0,00
México	1.499.268,83	0,00	-1.499.268,83
Paraguay	0,00	0,00	0,00
Perú	3.153,39	0,00	-3.153,39
Venezuela	0,00	1.985.563,52	1.985.563,52
R.Dom.	0,00	0,00	0,00
<b>Total</b>	<b>26.712.070,04</b>	<b>3.023.093,82</b>	<b>-23.688.976,22</b>
<b>Venezuela</b>			
Argentina	65.271.433,11	0,00	-65.271.433,11
Bolivia	4.204.300,28	0,00	-4.204.300,28
Brasil	222.712.233,23	0,00	-222.712.233,23
Colombia	48.718.416,75	0,00	-48.718.416,75
Chile	59.677.920,20	0,00	-59.677.920,20
Ecuador	5.315.973,24	0,00	-5.315.973,24
México	9.898.604,65	1.895,58	-9.896.709,07
Paraguay	22.283.738,80	0,00	-22.283.738,80
Perú	10.191.936,91	0,00	-10.191.936,91
Uruguay	1.985.563,52	0,00	-1.985.563,52
R.Dom.	0,00	0,00	0,00
<b>Total</b>	<b>450.260.120,69</b>	<b>1.895,58</b>	<b>-450.258.225,11</b>
<b>R.Dom.</b>			
Argentina	0,00	0,00	0,00
Bolivia	0,00	0,00	0,00
Brasil	58.528.039,13	0,00	-58.528.039,13
Colombia	0,00	0,00	0,00
Chile	0,00	0,00	0,00
Ecuador	0,00	0,00	0,00
México	0,00	0,00	0,00
Paraguay	0,00	0,00	0,00
Perú	0,00	0,00	0,00
Uruguay	0,00	0,00	0,00
Venezuela	0,00	0,00	0,00
<b>Total</b>	<b>58.528.039,13</b>	<b>0,00</b>	<b>-58.528.039,13</b>
<b>Totales 2do. Cuatrimestre 2015</b>	<b>650.959.404,76</b>	<b>650.959.404,76</b>	<b>0,00</b>

CUADRO 7  
LÍNEAS DE CRÉDITO RECÍPROCO  
SUSCRITAS ENTRE BANCOS CENTRALES DE ACUERDO AL SISTEMA DE PAGOS  
(AL 31 DE AGOSTO DE 2015)  
(En miles de dólares)

Países	ARG.	BOL.	BRA.	COL.	CHI.	ECU.	MEX.	PAR.	PER.	URU.	VEN.	R.DOM	TOTAL
ARG.		20.000	1.500.000	5.000	50.000	3.500	20.000	10.000	40.000	8.000	30.000	500	1.687.000
BOL.	20.000		1.000	500	2.500	300	1.500	1.000	10.000	500	500		37.800
BRA.	1.500.000	1.000		40.000	80.000	30.000	120.000	150.000	50.000	45.000	200.000	4.000	2.220.000
COL.	5.000	500	40.000		20.000	10.000	30.000	500	8.000	1.500	30.000	5.000	150.500
CHI.	50.000	2.500	80.000	20.000		10.000	8.000	1.500	12.000	4.000	80.000	1.000	269.000
ECU.	3.500	300	30.000	10.000	10.000		15.000	500	15.000	1.000	15.000	1.000	101.300
MEX.	20.000	1.500	120.000	30.000	8.000	15.000		200	15.000	6.000	30.000	5.000	250.700
PAR.	10.000	1.000	150.000	500	1.500	500	200		6.000	1.000	500		171.200
PER.	40.000	10.000	50.000	8.000	12.000	15.000	15.000	6.000		10.000	25.000	500	191.500
URU.	8.000	500	45.000	1.500	4.000	1.000	6.000	1.000	10.000		800	300	78.100
VEN.	30.000	500	200.000	30.000	80.000	15.000	30.000	500	25.000	800		1.000	412.800
R.DOM	500		4.000	5.000	1.000	1.000	5.000		500	300	1.000		18.300
<b>TOTAL</b>	<b>1.687.000</b>	<b>37.800</b>	<b>2.220.000</b>	<b>150.500</b>	<b>269.000</b>	<b>101.300</b>	<b>250.700</b>	<b>171.200</b>	<b>191.500</b>	<b>78.100</b>	<b>412.800</b>	<b>18.300</b>	<b>5.588.200</b>

**CUADRO 8**  
**INSTRUMENTOS**  
**DÉBITOS**  
**OPERACIONES CANALIZADAS POR EL CONVENIO**  
**SEGUNDO CUATRIMESTRE DE 2015**

**NUMERO DE OPERACIONES**

PAIS	CC	CD	LA	PA	PE	OP+OD	GN	TOTAL
ARG	177	21	139	9	0	3	0	349
BOL	43	17	0	0	0	4	0	64
BRA	3	0	0	0	0	3	0	6
COL	0	1	0	0	0	0	0	1
CHI	89	3	0	0	0	4	0	96
ECU	49	10	3	7	0	4	0	73
MEX	1	0	0	0	0	6	0	7
PAR	36	19	0	0	0	0	0	55
PER	31	3	0	0	0	0	0	34
URU	121	31	0	0	0	4	0	156
VEN	1.318	140	103	49	0	80	0	1.690
DOM	0	0	0	15	0	0	0	15
<b>TOTAL</b>	<b>1.868</b>	<b>245</b>	<b>245</b>	<b>80</b>	<b>0</b>	<b>108</b>	<b>0</b>	<b>2.546</b>

**EN DÓLARES**

PAIS	CC	CD	LA	PA	PE	OP+OD	GN	TOTAL
ARG	12.083.141,80	1.298.871,16	12.226.934,53	9.808.418,05	0,00	3.157,71	0,00	35.420.523,25
BOL	6.612.895,25	1.390.336,92	0,00	0,00	0,00	3.147,88	0,00	8.006.380,05
BRA	864.000,00	0,00	0,00	0,00	0,00	3.158,48	0,00	867.158,48
COL	0,00	76.790,00	0,00	0,00	0,00	0,00	0,00	76.790,00
CHI	8.509.796,25	92.938,21	0,00	0,00	0,00	3.146,24	0,00	8.605.880,70
ECU	4.831.121,94	3.540.725,43	80.849,33	22.466.353,91	0,00	3.147,89	0,00	30.922.198,50
MEX	189.546,05	0,00	0,00	0,00	0,00	5.042,03	0,00	194.588,08
PAR	2.397.541,01	1.350.375,86	0,00	0,00	0,00	0,00	0,00	3.747.916,87
PER	10.467.391,07	888.802,55	0,00	0,00	0,00	0,00	0,00	11.356.193,62
URU	19.038.996,01	7.628.312,01	0,00	0,00	0,00	3.146,24	0,00	26.670.454,26
VEN	268.591.165,51	57.525.644,06	10.534.808,61	79.991.974,25	0,00	6.993.929,65	0,00	423.637.522,08
DOM	0,00	0,00	0,00	44.585.331,21	0,00	0,00	0,00	44.585.331,21
<b>TOTAL</b>	<b>333.585.594,89</b>	<b>73.792.796,20</b>	<b>22.842.592,47</b>	<b>156.852.077,42</b>	<b>0,00</b>	<b>7.017.876,12</b>	<b>0,00</b>	<b>594.090.937,10</b>

**INTERESES Y COMISIONES Y GASTOS**  
**DÉBITOS**  
**OPERACIONES CANALIZADAS POR EL CONVENIO**  
**SEGUNDO CUATRIMESTRE DE 2015**

**NUMERO**

PAIS	INT. CC	INT. CD	INT. LA	INT. PA	CG	TOTAL
ARG	0	0	136	9	80	225
BOL	0	4	0	0	45	49
BRA	0	0	0	0	0	0
COL	0	0	0	0	1	1
CHI	0	1	0	0	3	4
ECU	0	0	2	39	51	92
MEX	0	0	0	0	0	0
PAR	0	0	0	0	8	8
PER	0	0	0	0	5	5
URU	0	0	0	0	39	39
VEN	0	0	2	73	1.899	1.974
DOM	0	0	0	13	0	13
<b>TOTAL</b>	<b>0</b>	<b>5</b>	<b>140</b>	<b>134</b>	<b>2.131</b>	<b>2.410</b>

**DÓLARES**

PAIS	INT. CC	INT. CD	INT. LA	INT. PA	CG	TOTAL
ARG	0,00	0,00	4.194.847,17	8.016.525,92	37.146,54	12.248.519,63
BOL	0,00	33.488,42	0,00	0,00	11.904,46	45.392,88
BRA	0,00	0,00	0,00	0,00	0,00	0,00
COL	0,00	0,00	0,00	0,00	397,97	397,97
CHI	0,00	501,69	0,00	0,00	300,00	801,69
ECU	0,00	0,00	805,00	4.106.202,12	38.886,68	4.145.893,80
MEX	0,00	0,00	0,00	0,00	0,00	0,00
PAR	0,00	0,00	0,00	0,00	2.746,88	2.746,88
PER	0,00	0,00	0,00	0,00	9.255,77	9.255,77
URU	0,00	0,00	0,00	0,00	25.996,40	25.996,40
VEN	0,00	0,00	9.049,87	22.770.027,32	3.720.128,53	26.499.205,72
DOM	0,00	0,00	0,00	13.942.288,35	0,00	13.942.288,35
<b>TOTAL</b>	<b>0,00</b>	<b>33.990,11</b>	<b>4.204.702,04</b>	<b>48.835.043,71</b>	<b>3.846.763,23</b>	<b>56.920.499,09</b>

**Notas**

CC:	Cartas de crédito	PE:	Pagarés de operaciones de descuento
CD:	Créditos documentarios	OP:	Órdenes de pago
CG:	Comisiones y gastos	OD:	Órdenes de pago divisibles
LA:	Letras avaladas	GN:	Giros nominativos
PA:	Pagarés	INT:	Intereses

Por la metodología de su presentación, esta información no comprende los extornos ni las anulaciones de extornos efectuados durante el período.

**CUADRO 8 A**  
**INSTRUMENTOS**  
**DÉBITOS**  
**OPERACIONES CANALIZADAS POR EL CONVENIO**  
**SEGUNDO CUATRIMESTRE DE 2014**

**NUMERO DE OPERACIONES**

PAIS	CC	CD	LA	PA	PE	OP+OD	GN	TOTAL
ARG	145	49	161	9	0	5	0	369
BOL	46	41	0	0	0	4	0	91
BRA	2	9	0	0	0	6	0	17
COL	7	0	0	0	0	0	0	7
CHI	88	9	0	0	0	4	0	101
ECU	41	25	22	7	0	5	0	100
MEX	1	0	0	0	0	5	0	6
PAR	35	29	0	0	0	0	0	64
PER	32	24	0	0	0	0	0	56
URU	63	52	2	0	0	4	0	121
VEN	1.231	524	333	42	0	280	0	2.410
DOM	0	0	0	15	0	0	0	15
<b>TOTAL</b>	<b>1.691</b>	<b>762</b>	<b>518</b>	<b>73</b>	<b>0</b>	<b>313</b>	<b>0</b>	<b>3.357</b>

**EN DÓLARES**

PAIS	CC	CD	LA	PA	PE	OP+OD	GN	TOTAL
ARG	10.416.224,40	3.234.217,79	20.761.367,28	9.116.582,83	0,00	3.932,80	0,00	43.532.325,10
BOL	3.366.522,07	5.077.598,54	0,00	0,00	0,00	3.146,24	0,00	8.447.266,85
BRA	93.938,50	40.100.331,07	0,00	0,00	0,00	3.602,46	0,00	40.197.872,03
COL	1.176.171,50	0,00	0,00	0,00	0,00	0,00	0,00	1.176.171,50
CHI	9.627.356,02	453.623,40	0,00	0,00	0,00	3.146,24	0,00	10.084.125,66
ECU	5.065.289,90	2.491.061,80	546.820,93	23.702.048,37	0,00	3.932,80	0,00	31.809.153,80
MEX	174.617,24	0,00	0,00	0,00	0,00	3.933,64	0,00	178.550,88
PAR	6.059.833,84	4.333.615,02	0,00	0,00	0,00	0,00	0,00	10.393.448,86
PER	10.700.194,70	8.451.556,95	0,00	0,00	0,00	0,00	0,00	19.151.751,65
URU	12.361.884,31	7.713.990,94	12.555,03	0,00	0,00	3.146,24	0,00	20.091.576,52
VEN	464.105.456,03	279.883.327,14	42.471.618,64	56.474.155,19	0,00	31.914.486,15	0,00	874.849.043,15
DOM	0,00	0,00	0,00	42.206.705,23	0,00	0,00	0,00	42.206.705,23
<b>TOTAL</b>	<b>523.147.488,51</b>	<b>351.739.322,65</b>	<b>63.792.361,88</b>	<b>131.499.491,62</b>	<b>0,00</b>	<b>31.939.326,57</b>	<b>0,00</b>	<b>1.102.117.991,23</b>

**INTERESES Y COMISIONES Y GASTOS**  
**DÉBITOS**  
**OPERACIONES CANALIZADAS POR EL CONVENIO**  
**SEGUNDO CUATRIMESTRE DE 2014**

**NUMERO**

PAIS	INT. CC	INT. CD	INT. LA	INT. PA	CG	TOTAL
ARG	0	0	161	9	43	213
BOL	0	5	0	0	55	60
BRA	0	0	0	0	0	0
COL	0	0	0	0	0	0
CHI	0	1	0	0	0	1
ECU	0	2	26	23	60	111
MEX	0	0	0	0	0	0
PAR	0	2	0	0	12	14
PER	0	0	0	0	18	18
URU	0	0	0	0	51	51
VEN	0	0	0	69	2.058	2.127
DOM	0	0	0	13	0	13
<b>TOTAL</b>	<b>0</b>	<b>10</b>	<b>187</b>	<b>114</b>	<b>2.297</b>	<b>2.608</b>

**DÓLARES**

PAIS	INT. CC	INT. CD	INT. LA	INT. PA	CG	TOTAL
ARG	0,00	0,00	5.258.550,04	8.708.361,14	20.290,15	13.987.201,33
BOL	0,00	44.034,62	0,00	0,00	34.010,39	78.045,01
BRA	0,00	0,00	0,00	0,00	0,00	0,00
COL	0,00	0,00	0,00	0,00	0,00	0,00
CHI	0,00	836,14	0,00	0,00	0,00	836,14
ECU	0,00	1.458,39	20.542,65	2.425.308,36	22.771,87	2.470.081,27
MEX	0,00	0,00	0,00	0,00	0,00	0,00
PAR	0,00	5.503,12	0,00	0,00	3.507,01	9.010,13
PER	0,00	0,00	0,00	0,00	8.525,12	8.525,12
URU	0,00	0,00	0,00	0,00	32.010,12	32.010,12
VEN	0,00	0,00	0,00	21.849.599,44	3.512.333,15	25.361.932,59
DOM	0,00	0,00	0,00	14.723.166,32	0,00	14.723.166,32
<b>TOTAL</b>	<b>0,00</b>	<b>51.832,27</b>	<b>5.279.092,69</b>	<b>47.706.435,26</b>	<b>3.633.447,81</b>	<b>56.670.808,03</b>

**Notas**

CC:	Cartas de crédito	PE:	Pagarés de operaciones de descuento
CD:	Créditos documentarios	OP:	Órdenes de pago
CG:	Comisiones y gastos	OD:	Órdenes de pago divisibles
LA:	Letras avaladas	GN:	Giros nominativos
PA:	Pagarés	INT:	Intereses

Por la metodología de su presentación, esta información no comprende los extornos ni las anulaciones de extornos efectuados durante el período.

**CUADRO 9**  
**INSTRUMENTOS**  
**CRÉDITOS**  
**OPERACIONES CANALIZADAS POR EL CONVENIO**  
**SEGUNDO CUATRIMESTRE DE 2015**

**NUMERO DE OPERACIONES**

PAIS	CC	CD	LA	PA	PE	OP+OD	GN	TOTAL
ARG	66	85	0	0	0	47	0	198
BOL	6	0	0	0	0	0	0	6
BRA	687	38	215	80	0	0	0	1.020
COL	839	0	28	0	0	0	0	867
CHI	125	29	0	0	0	0	0	154
ECU	37	0	0	0	0	0	0	37
MEX	23	58	0	0	0	30	0	111
PAR	1	6	0	0	0	0	0	7
PER	61	23	2	0	0	29	0	115
URU	23	6	0	0	0	0	0	29
VEN	0	0	0	0	0	2	0	2
DOM	0	0	0	0	0	0	0	0
<b>TOTAL</b>	<b>1.868</b>	<b>245</b>	<b>245</b>	<b>80</b>	<b>0</b>	<b>108</b>	<b>0</b>	<b>2.546</b>

**EN DÓLARES**

PAIS	CC	CD	LA	PA	PE	OP+OD	GN	TOTAL
ARG	42.526.374,87	23.565.636,28	0,00	0,00	0,00	5.070.359,42	0,00	71.162.370,57
BOL	4.414.348,91	0,00	0,00	0,00	0,00	0,00	0,00	4.414.348,91
BRA	163.721.136,11	11.900.985,52	20.625.785,69	156.852.077,42	0,00	0,00	0,00	353.099.984,74
COL	45.448.846,07	0,00	1.974.463,25	0,00	0,00	0,00	0,00	47.423.309,32
CHI	56.304.654,13	4.785.823,08	0,00	0,00	0,00	0,00	0,00	61.090.477,21
ECU	7.273.502,64	0,00	0,00	0,00	0,00	0,00	0,00	7.273.502,64
MEX	5.727.995,17	3.945.506,80	0,00	0,00	0,00	1.921.210,55	0,00	11.594.712,52
PAR	44.838,04	22.374.882,23	0,00	0,00	0,00	0,00	0,00	22.419.720,27
PER	7.089.432,57	5.242.929,02	242.343,53	0,00	0,00	24.416,98	0,00	12.599.122,10
URU	1.034.466,38	1.977.033,27	0,00	0,00	0,00	0,00	0,00	3.011.499,65
VEN	0,00	0,00	0,00	0,00	0,00	1.889,17	0,00	1.889,17
DOM	0,00	0,00	0,00	0,00	0,00	0,00	0,00	0,00
<b>TOTAL</b>	<b>333.585.594,89</b>	<b>73.792.796,20</b>	<b>22.842.592,47</b>	<b>156.852.077,42</b>	<b>0,00</b>	<b>7.017.876,12</b>	<b>0,00</b>	<b>594.090.937,10</b>

**INTERESES Y COMISIONES Y GASTOS**  
**CRÉDITOS**  
**OPERACIONES CANALIZADAS POR EL CONVENIO**  
**SEGUNDO CUATRIMESTRE DE 2015**

**NUMERO**

PAIS	INT. CC	INT. CD	INT. LA	INT. PA	CG	TOTAL
ARG	0	4	0	0	100	104
BOL	0	0	0	0	9	9
BRA	0	1	136	134	654	925
COL	0	0	4	0	1.088	1.092
CHI	0	0	0	0	50	50
ECU	0	0	0	0	7	7
MEX	0	0	0	0	152	152
PAR	0	0	0	0	1	1
PER	0	0	0	0	69	69
URU	0	0	0	0	1	1
VEN	0	0	0	0	0	0
DOM	0	0	0	0	0	0
<b>TOTAL</b>	<b>0</b>	<b>5</b>	<b>140</b>	<b>134</b>	<b>2.131</b>	<b>2.410</b>

**DÓLARES**

PAIS	INT. CC	INT. CD	INT. LA	INT. PA	CG	TOTAL
ARG	0,00	33.488,42	0,00	0,00	79.241,22	112.729,64
BOL	0,00	0,00	0,00	0,00	23.436,30	23.436,30
BRA	0,00	501,69	4.194.847,17	48.835.043,71	574.537,49	53.604.930,06
COL	0,00	0,00	9.854,87	0,00	2.760.330,67	2.770.185,54
CHI	0,00	0,00	0,00	0,00	286.725,63	286.725,63
ECU	0,00	0,00	0,00	0,00	2.999,97	2.999,97
MEX	0,00	0,00	0,00	0,00	60.891,15	60.891,15
PAR	0,00	0,00	0,00	0,00	30.861,88	30.861,88
PER	0,00	0,00	0,00	0,00	21.537,42	21.537,42
URU	0,00	0,00	0,00	0,00	6.201,50	6.201,50
VEN	0,00	0,00	0,00	0,00	0,00	0,00
DOM	0,00	0,00	0,00	0,00	0,00	0,00
<b>TOTAL</b>	<b>0,00</b>	<b>33.990,11</b>	<b>4.204.702,04</b>	<b>48.835.043,71</b>	<b>3.846.763,23</b>	<b>56.920.499,09</b>

**Notas:**

<b>CC:</b>	Cartas de crédito	<b>PE:</b>	Pagarés de operaciones de descuento
<b>CD:</b>	Créditos documentarios	<b>OP:</b>	Órdenes de pago
<b>CG:</b>	Comisiones y gastos	<b>OD:</b>	Órdenes de pago divisibles
<b>LA:</b>	Letras avaladas	<b>GN:</b>	Giros nominativos
<b>PA:</b>	Pagarés	<b>INT:</b>	Intereses

Por la metodología de su presentación, esta información no comprende los extornos ni las anulaciones de extornos efectuados durante el periodo.



**CUADRO 9 A**  
**INSTRUMENTOS**  
**CRÉDITOS**  
**OPERACIONES CANALIZADAS POR EL CONVENIO**  
**SEGUNDO CUATRIMESTRE DE 2014**

**NUMERO DE OPERACIONES**

PAIS	CC	CD	LA	PA	PE	OP+OD	GN	TOTAL
ARG	182	106	2	0	0	31	0	321
BOL	20	0	0	0	0	0	0	20
BRA	500	384	444	73	0	0	0	1.401
COL	520	0	56	0	0	2	0	578
CHI	135	50	14	0	0	0	0	199
ECU	23	0	0	0	0	3	0	26
MEX	38	90	0	0	0	235	0	363
PAR	0	18	0	0	0	0	0	18
PER	121	63	2	0	0	38	0	224
URU	152	51	0	0	0	3	0	206
VEN	0	0	0	0	0	1	0	1
DOM	0	0	0	0	0	0	0	0
<b>TOTAL</b>	<b>1.691</b>	<b>762</b>	<b>518</b>	<b>73</b>	<b>0</b>	<b>313</b>	<b>0</b>	<b>3.357</b>

**EN DÓLARES**

PAIS	CC	CD	LA	PA	PE	OP+OD	GN	TOTAL
ARG	78.426.545,30	17.871.663,25	12.555,03	0,00	0,00	3.411.832,77	0,00	99.722.596,35
BOL	6.711.669,00	0,00	0,00	0,00	0,00	0,00	0,00	6.711.669,00
BRA	185.887.549,29	233.700.688,80	56.517.414,49	131.499.491,62	0,00	0,00	0,00	607.605.144,20
COL	81.266.987,30	0,00	2.114.749,94	0,00	0,00	89.083,42	0,00	83.470.820,66
CHI	42.519.613,22	49.394.769,91	4.742.943,06	0,00	0,00	0,00	0,00	96.657.326,19
ECU	12.288.824,70	0,00	0,00	0,00	0,00	241.400,07	0,00	12.530.224,77
MEX	18.013.035,08	13.950.304,64	0,00	0,00	0,00	26.861.563,11	0,00	58.824.902,83
PAR	0,00	5.521.461,67	0,00	0,00	0,00	0,00	0,00	5.521.461,67
PER	27.387.942,56	18.772.672,59	404.699,36	0,00	0,00	605.946,37	0,00	47.171.260,88
URU	70.645.322,06	12.527.761,79	0,00	0,00	0,00	729.325,00	0,00	83.902.408,85
VEN	0,00	0,00	0,00	0,00	0,00	175,83	0,00	175,83
DOM	0,00	0,00	0,00	0,00	0,00	0,00	0,00	0,00
<b>TOTAL</b>	<b>523.147.488,51</b>	<b>351.739.322,65</b>	<b>63.792.361,88</b>	<b>131.499.491,62</b>	<b>0,00</b>	<b>31.939.326,57</b>	<b>0,00</b>	<b>1.102.117.991,23</b>

**INTERESES Y COMISIONES Y GASTOS**  
**CRÉDITOS**  
**OPERACIONES CANALIZADAS POR EL CONVENIO**  
**SEGUNDO CUATRIMESTRE DE 2014**

**NUMERO**

PAIS	INT. CC	INT. CD	INT. LA	INT. PA	CG	TOTAL
ARG	0	5	0	0	294	299
BOL	0	0	0	0	5	5
BRA	0	5	161	114	609	889
COL	0	0	26	0	895	921
CHI	0	0	0	0	48	48
ECU	0	0	0	0	10	10
MEX	0	0	0	0	293	293
PAR	0	0	0	0	2	2
PER	0	0	0	0	72	72
URU	0	0	0	0	69	69
VEN	0	0	0	0	0	0
DOM	0	0	0	0	0	0
<b>TOTAL</b>	<b>0</b>	<b>10</b>	<b>187</b>	<b>114</b>	<b>2.297</b>	<b>2.608</b>

**DÓLARES**

PAIS	INT. CC	INT. CD	INT. LA	INT. PA	CG	TOTAL
ARG	0,00	44.034,62	0,00	0,00	196.437,01	240.471,63
BOL	0,00	0,00	0,00	0,00	27.286,92	27.286,92
BRA	0,00	7.797,65	5.258.550,04	47.706.435,26	661.679,18	53.634.462,13
COL	0,00	0,00	20.542,65	0,00	1.975.043,80	1.995.586,45
CHI	0,00	0,00	0,00	0,00	226.141,39	226.141,39
ECU	0,00	0,00	0,00	0,00	11.878,15	11.878,15
MEX	0,00	0,00	0,00	0,00	156.761,90	156.761,90
PAR	0,00	0,00	0,00	0,00	10.098,00	10.098,00
PER	0,00	0,00	0,00	0,00	38.684,55	38.684,55
URU	0,00	0,00	0,00	0,00	329.436,91	329.436,91
VEN	0,00	0,00	0,00	0,00	0,00	0,00
DOM	0,00	0,00	0,00	0,00	0,00	0,00
<b>TOTAL</b>	<b>0,00</b>	<b>51.832,27</b>	<b>5.279.092,69</b>	<b>47.706.435,26</b>	<b>3.633.447,81</b>	<b>56.670.808,03</b>

**Notas:**

<b>CC:</b>	Cartas de crédito	<b>PE:</b>	Pagarés de operaciones de descuento
<b>CD:</b>	Créditos documentarios	<b>OP:</b>	Órdenes de pago
<b>CG:</b>	Comisiones y gastos	<b>OD:</b>	Órdenes de pago divisibles
<b>LA:</b>	Letras avaladas	<b>GN:</b>	Giros nominativos
<b>PA:</b>	Pagarés	<b>INT:</b>	Intereses

Por la metodología de su presentación, esta información no comprende los extornos ni las anulaciones de extornos efectuados durante el periodo.