

ADI (Cj.26) 27



**PRODUCTOS ECUATORIANOS CON MAYORES
POSIBILIDADES PARA NEGOCIAR CON LA
REPUBLICA ARGENTINA LA PROFUNDIZA-
CION DE LAS PREFERENCIAS EN EL
AAP.R/5 O PARA SU INCLUSION EN LA
NOMINA DE APERTURA DE MERCADOS**

DPE/INF.91/26

SERIE B - DOCUMENTO INFORMATIVO No. 57

16333



THE UNIVERSITY OF CHICAGO
LIBRARY
540 EAST 57TH STREET
CHICAGO, ILL. 60637
TEL: 773-936-3300
WWW.CHICAGO.EDU

UNIVERSITY OF CHICAGO PRESS

UNIVERSITY OF CHICAGO PRESS

UNIVERSITY OF CHICAGO PRESS

PRODUCTOS ECUATORIANOS CON MAYORES POSIBILIDADES
PARA NEGOCIAR CON LA REPUBLICA ARGENTINA LA
PROFUNDIZACION DE LAS PREFERENCIAS EN EL AAP.R/5
O PARA SU INCLUSION EN LA NAM

La Representación Permanente del Ecuador ante la ALADI ha manifestado su interés en la realización de un estudio sobre un grupo de productos -comprendidos en 138 ítem NALADI(NCCA)- para los que habría interés en negociar con la República Argentina la inclusión en la Nómina de Apertura de Mercados o la profundización de la preferencia al 100% en el Acuerdo de Alcance Parcial de Renegociación No. 5.

Los mismos están comprendidos en tres grupos: a) Nuevos productos para ser incluidos en la Nómina de Apertura de Mercados (35 ítem); b) Productos ya negociados en el AAP.R/5 con preferencias entre 75% y 100%, y otros de interés del Ecuador para los que se solicitará su traslado a la Nómina de Apertura de Mercados (33 ítem) y c) Productos ya negociados en el AAP.R/5 con preferencias arancelarias inferiores al 75% para los que se solicitará la profundización al 100% de la preferencia negociada (70 ítem).

En las páginas que siguen se realizará un estudio de este grupo de productos que consistirá básicamente en: a) el análisis del comercio argentino en el trienio 1987/1989, con ALADI y el Resto del Mundo, (importaciones y exportaciones), b) el análisis de las preferencias otorgadas, en relación a estos productos, por la República Argentina a otros países miembros de la ALADI y c) las conclusiones, en donde se identificarán los productos que Ecuador podría solicitar a Argentina su inclusión en la Nómina de Apertura de Mercados.

ANALISIS DE LAS IMPORTACIONES

Los 138 ítem NALADI en que se clasifican los productos objeto de este estudio se corresponden con 235 partidas de la Nomenclatura de Importación de la República Argentina (NADI). (Ver Anexo No. 1).

Estas 235 partidas NADI han acumulado, como promedio del periodo 1987/1989, importaciones por 180,9 millones de dólares, de los cuales 109,8 (60,7%) se originaron en la ALADI y 71,1 (39,3%) en el Resto del Mundo. De los 109,8 millones de dólares importados por Argentina desde la ALADI, 10,1 millones (9,2%) se originaron en el Ecuador.

A los efectos del análisis de las importaciones Argentinas, referidas a estos productos, se han agrupado en función de los valores promedio de importación registrados en el trienio 1987/1989, en seis grupos: el primero comprende aquellas partidas que registraron importaciones superiores a los 10 millones de dólares; el segundo comprende partidas que registran importaciones superiores a los 3 millones y hasta 10 millones de dólares; el tercero comprende partidas que registraron importaciones por más de 500 mil y hasta los 3 millones de dólares; el cuarto grupo comprende partidas con registros superiores a los 100 mil dólares y hasta 500 mil dólares; el quinto grupo comprende partidas con registros entre mil y 100 mil dólares y, finalmente, el sexto grupo comprende las partidas con registros inferiores a los mil dólares y aquellas partidas que no registraron movimiento en el periodo analizado.

Como podrá observarse en el cuadro que sigue, un reducido número de productos conforman el primer grupo de 3 partidas, que representan un 1,3% del total de partidas analizadas, las que acumularon en el periodo considerado 90.814 miles de dólares (50,19% del total de las importaciones Argentinas referidas a los productos analizados) de los cuales 79.195 (87,21%) se originaron en la ALADI y 11.619 (12,79%) en el Resto del Mundo.

Debe destacarse el hecho de que en este grupo se encuentran los plátanos, -partida 08.01.01.00.00- que registran, en el promedio del periodo, importaciones argentinas por casi 91 millones de dólares de los cuales 8,7 millones son originarios del Ecuador. Cabe señalar que este valor representa el 86% de las importaciones, que en relación a los productos objeto de este estudio, ha realizado la Argentina desde Ecuador en el periodo analizado.

CUADRO No. 1

	PARTIDAS IMPORTACIONES	PROMEDIO ALADI	PROMEDIO R. DEL M.	PROMEDIO TOT.PART.
1	09.01.01.01.00	58.239	3.154	61.393
2	08.01.01.00.00	18.256		18.256
3	39.07.08.99.00	2.700	8.465	11.165
		79.195	11.619	90.814
		87,21	12,79	50,19

El segundo grupo está integrado por 8 partidas NADI (3,4% sobre el total de partidas analizadas) que en el promedio del periodo acumularon 34.070 miles de dólares (18,83% sobre el total de importaciones), de los cuales 14.257 (41,85%) se originaron en la ALADI y 19.813 (58,15) en el Resto del Mundo.

CUADRO No. 2

	PARTIDAS IMPORTACIONES	PROMEDIO ALADI	PROMEDIO R. DEL M.	PROMEDIO TOT.PART.
1	09.04.00.01.01	5.958	867	6.825
2	85.19.01.05.99	26	5.401	5.427
3	29.27.02.07.00		4.057	4.057
4	85.19.01.03.05	374	3.680	4.054
5	18.01.00.01.00	3.832		3.832
6	08.01.05.00.00	3.432		4.432
7	33.04.00.02.99	100	3.224	3.324
8	85.19.01.01.01	535	2.584	3.119
		14.257	19.813	34.070
		41,85	58,15	18,83

El tercer grupo lo conforman 38 partidas (16,17%) que acumularon, como promedio del periodo, 41.815 miles de dolares (23,11%) de los cuales 10.418 miles (24,91%) se originaron en la ALADI y 31.397 miles (75,09%) en el Resto del Mundo.

CUADRO No. 3

	PARTIDAS IMPORTACION	PROMEDIO ALADI	PROMEDIO R. DEL M.	PROMEDIO TOT.PART.
1	85.19.01.07.99	60	2.498	2.558
2	29.14.04.05.02	52	1.946	1.998
3	55.01.00.04.00	1.857	105	1.962
4	85.19.01.03.03	102	1.771	1.873
5	20.06.02.01.01	1.509	165	1.674
6	85.19.01.02.01	138	1.532	1.670
7	85.19.01.07.01	11	1.482	1.493
8	85.19.01.01.31	167	1.302	1.469
9	44.05.02.50.02	1.443		1.443
10	85.19.01.05.03	773	661	1.434
11	85.19.01.01.21	268	1.134	1.402
12	29.36.00.31.00		1.271	1.271
13	85.19.01.02.99	127	1.131	1.258
14	29.27.02.08.00	43	1.214	1.257
15	85.19.01.01.37	24	1.183	1.207
16	85.19.01.01.99	29	1.176	1.205
17	85.19.01.01.08	146	1.023	1.169
18	85.05.00.90.99	158	966	1.124
19	85.19.01.05.06	7	1.112	1.119
20	85.19.01.07.14	34	936	970
21	21.07.00.02.00	137	813	950
22	44.05.02.50.01	900		900
23	85.19.01.01.24	23	864	887
24	18.06.00.00.00	523	349	872
25	29.26.00.01.02		744	744
26	85.19.01.02.02	181	553	734
27	84.15.01.02.00	695	13	708
28	85.19.01.01.36	80	586	666
29	85.19.01.01.09	15	634	649
30	85.19.01.03.99	56	580	636
31	40.08.00.99.00	71	533	604
32	85.19.01.01.25	17	576	593
33	85.19.01.01.05	138	443	581
34	85.19.01.07.26		580	580
35	85.19.01.01.11	62	485	547
36	85.19.01.01.02	33	510	543
37	85.19.01.01.15	13	524	537
38	60.05.03.00.00	526	2	528
		10.418	31.397	41.815
		24,91	75,09	23,11

El cuarto grupo lo conforman 46 partidas (19,57%) que acumularon en el periodo 11.122 miles de dólares (6,15%) de los cuales 5.128 miles (46,11%) se originaron en la ALADI y 5.994 miles (53,89%) en el Resto del Mundo.

CUADRO No. 4

	PARTIDAS IMPORTACION	PROMEDIO ALADI	PROMEDIO R. DEL M.	PROMEDIO TOT.PART.
1	60.05.01.00.00	473	4	477
2	08.08.00.01.00	466		466
3	85.19.01.07.13	5	453	458
4	85.19.01.01.38	0	457	457
5	44.05.02.50.90	441		441
6	85.19.01.01.20	68	345	413
7	51.01.09.00.00	412	0	412
8	85.19.01.07.15	5	372	377
9	85.08.00.01.05	58	309	367
10	85.19.01.03.02	324	42	366
11	21.02.01.01.99	349		349
12	60.05.11.00.00	330	3	333
13	69.12.00.00.00	70	252	322
14	85.19.01.01.43	6	313	319
15	51.01.07.99.00	133	158	291
16	21.02.01.01.01	230	31	261
17	82.05.00.05.01	155	90	245
18	03.03.00.02.03	235		235
19	09.04.00.01.99	113	113	226
20	24.02.01.00.00	34	190	224
21	29.36.00.19.00		206	206
22	69.10.00.00.00	204	2	206
23	85.19.01.07.12	28	177	205
24	85.05.00.02.99	83	111	194
25	30.03.04.01.99		193	193
26	85.19.01.01.39	26	165	191
27	85.19.01.01.14	0	186	186
28	29.14.04.05.07		185	185
29	85.05.00.02.01	153	26	179
30	97.04.00.99.00	37	138	175
31	98.01.00.00.00	161	14	175
32	85.19.01.05.07		173	173
33	85.19.01.01.12	27	126	153
34	33.04.00.02.01	15	137	152
35	85.19.01.01.10	0	152	152
36	18.05.00.00.00	116	23	139
37	85.19.01.07.04	0	135	135
38	85.05.00.01.99	69	65	134
39	14.05.00.10.01	133		133
40	69.13.00.00.00	60	73	133
41	76.16.00.00.02	2	119	121
42	85.19.01.01.34		121	121
43	85.19.01.03.06		116	116
44	85.19.01.05.05		112	112
45	61.02.02.00.00	107	3	110
46	85.19.01.07.05		104	104
		5.128 46,11	5.994 53,89	11.122 6,15

El quinto grupo lo conforman 103 partidas (43,83%) que acumularon en el período 3.124 miles de dólares (1,73%) de los cuales 842 mil dólares (26,95%) se originaron en países de la ALADI y 2.282 miles de dólares (73,05%) en el Resto del Mundo.

CUADRO No. 5

	PARTIDAS IMPORTACION	PROMEDIO ALADI	PROMEDIO R. DEL M.	PROMEDIO TOT.PART.
1	61.02.23.00.00	1	95	96
2	33.04.00.01.00	0	93	93
3	96.01.00.02.99	0	91	91
4	85.19.01.01.32	4	85	89
5	84.41.02.03.97	16	69	85
6	44.05.02.50.03	84		84
7	29.36.00.29.00		81	81
8	32.04.00.01.99	45	35	80
9	85.05.00.99.98	21	58	79
10	16.04.00.02.00	59	19	78
11	85.05.00.01.01	69	9	78
12	85.19.01.02.05	58	18	76
13	85.19.01.03.01		75	75
14	85.19.01.07.02	1	72	73
15	85.19.01.01.40	1	70	71
16	85.19.01.07.25	5	64	69
17	85.19.01.01.22	24	43	67
18	85.19.01.01.35	27	40	67
19	20.06.01.00.00	53	7	60
20	84.28.01.02.99		59	59
21	85.05.00.99.99	22	35	57
22	85.19.01.01.16	2	54	56
23	28.19.00.01.00	7	45	52
24	61.02.21.00.00	46	6	52
25	85.19.01.07.10	1	50	51
26	16.04.00.04.00	35	14	49
27	51.01.10.99.00		47	47
28	85.19.01.01.07	3	44	47
29	85.19.01.07.03		47	47
30	29.14.04.05.03		46	46
31	85.05.00.02.02	22	24	46
32	44.05.02.15.00	24	21	45
33	85.05.00.01.02	33	12	45
34	85.05.00.90.02		44	44
35	85.19.01.05.02		42	42
36	85.19.01.07.07	0	39	39
37	61.02.05.00.00		37	37
38	85.19.01.01.06	1	36	37
39	85.19.01.07.11	0	37	37
40	85.19.01.02.11	0	33	33
41	85.19.01.07.24	1	32	33
42	85.19.01.07.06		31	31
43	46.03.00.00.00	2	28	30
44	15.07.11.00.00	12	16	28
45	24.01.02.01.00		23	23

	PARTIDAS IMPORTACION	PROMEDIO ALADI	PROMEDIO R. DEL M.	PROMEDIO TOT.PART.
46	30.03.04.99.09	8	15	23
47	95.08.00.99.00	0	23	23
48	60.05.02.00.00	16	6	22
49	64.01.00.03.99		21	21
50	85.05.00.03.99		21	21
51	46.02.00.00.00		20	20
52	85.19.01.01.03	0	20	20
53	61.02.14.00.00	13	5	18
54	23.01.02.00.00		17	17
55	85.19.01.07.09	4	13	17
56	08.01.06.01.00	16		16
57	61.02.24.00.00		16	16
58	85.19.01.07.08	3	13	16
59	16.04.00.99.00	0	15	15
60	44.27.00.00.00	15	0	15
61	60.05.12.00.00	7	8	15
62	55.01.00.03.00		14	14
63	68.08.00.00.00		13	13
64	22.09.03.04.00	6	6	12
65	44.25.00.00.00	8	4	12
66	85.19.01.03.04		11	11
67	60.05.06.00.00	10		10
68	85.05.00.02.07	4	6	10
69	29.36.00.09.00		9	9
70	51.03.01.00.00	3	6	9
71	58.01.01.00.00	8		8
72	84.41.01.01.00	1	7	8
73	16.05.00.10.00	7		7
74	29.16.00.03.01	1	6	7
75	85.05.00.02.03		7	7
76	32.04.00.01.05	4	2	6
77	44.15.02.00.00	1	5	6
78	60.05.13.00.00	3	3	6
79	61.02.06.00.00	6		6
80	61.02.19.00.00		5	5
81	85.19.01.01.23		5	5
82	14.05.00.10.99	2	2	4
83	60.05.08.00.00	4		4
84	61.02.04.00.00		4	4
85	85.05.00.02.06	2	2	4
86	85.05.00.90.06		4	4
87	18.02.00.02.00	3		3
88	29.16.00.03.20	0	3	3
89	85.05.00.03.01		3	3
90	85.19.01.02.03		3	3
91	85.19.01.02.06		3	3
92	11.04.00.11.02	2		2
93	16.04.00.03.00		2	2
94	16.05.00.99.00	2		2
95	44.24.00.00.00	1	1	2
96	61.02.20.00.00		2	2
97	85.19.01.05.01		2	2
98	24.01.04.01.00	1		1
99	44.18.00.00.00	1		1
100	60.05.07.00.00		1	1
101	60.05.14.00.00	1		1
102	60.05.15.00.00		1	1
103	85.19.01.02.04		1	1
		842	2.262	3.124
		26,95	73,05	1,73

Finalmente, el sexto grupo lo conforman 37 partidas (15,74%) que registraron importaciones inferiores a los mil dólares (0) o que no registraron importaciones ni desde ALADI ni desde el Resto del Mundo, en el periodo analizado (-).

CUADRO No. 6

	PARTIDAS IMPORTACION	PROMEDIO ALADI	PROMEDIO R. DEL M.	PROMEDIO 101.PART.
1	20.06.02.99.00	0		0
2	58.02.06.00.00	0	0	0
3	60.05.09.00.00	0		0
4	29.36.00.45.00		0	0
5	61.02.08.00.00		0	0
6	61.02.09.00.00		0	0
7	61.02.12.00.00		0	0
8	61.02.13.00.00		0	0
9	61.02.16.00.00		0	0
10	85.19.01.02.12		0	0
11	03.03.00.01.03			-
12	08.01.06.04.00			-
13	16.04.00.06.00			-
14	16.04.00.07.00			-
15	29.35.02.01.06			-
16	29.36.00.99.04			-
17	29.42.00.05.01			-
18	33.04.00.02.02			-
19	57.02.00.01.00			-
20	58.02.03.00.00			-
21	58.02.04.00.00			-
22	58.02.07.00.00			-
23	60.05.04.00.00			-
24	60.05.05.00.00			-
25	60.05.10.00.00			-
26	61.02.10.00.00			-
27	61.02.17.00.00			-
28	84.28.01.02.03			-
29	84.28.01.02.04			-
30	84.28.01.02.06			-
31	85.05.00.03.02			-
32	85.05.00.90.01			-
33	85.05.00.90.03			-
34	85.05.00.90.04			-
35	85.05.00.90.05			-
36	85.05.00.90.07			-
37	97.04.00.05.00			-

Como se ha señalado anteriormente, las importaciones realizadas por la Argentina desde países de la ALADI, en relación a los productos analizados, promediaron en el período 1987/1989 109,8 millones de dólares. Aparece como el principal abastecedor del mercado argentino Brasil con 50,4 millones de dólares (45,95%), le sigue Paraguay con 21,6 millones (19,64%), luego Colombia con 18,5 millones (16,87%), en cuarto lugar aparece Ecuador con 10,1 millones (9,19%), le sigue Uruguay con 4,7 millones (4,25%), Perú con 2,7 millones (2,43%), finalmente, Bolivia, México, Chile y Venezuela que, en su conjunto, acumularon 1,8 millones de dólares (1,7%).

Del análisis de las importaciones argentinas realizado anteriormente, podría establecerse como conclusión preliminar que el Ecuador debería concentrar los esfuerzos para lograr la inclusión en la NAM en aquellos productos que registran mayor demanda en el mercado argentino, los que se registran en los Cuadros 1 a 4 y que acumulan, como promedio del período analizado, valores superiores a los cien mil dólares.

ANALISIS DE LAS EXPORTACIONES

Los 138 ítem NALADI en que se clasifican los productos objeto de este estudio se corresponden con 227 partidas de la Nomenclatura de Exportación de la República Argentina (NADE). (Ver Anexo No. 2).

Ciento sesenta y una partidas -de las 227 antes mencionadas- acumularon, como promedio del período 1987/1989, exportaciones por 186,2 millones de dólares de los cuales 30,6 (16,4%) se destinaron a países de la ALADI y 155,6 (83,6%) hacia el Resto del Mundo, en tanto que 66 partidas no han registrado exportaciones o registran valores inferiores a los 500 dólares.

Como podrá apreciarse en el Cuadro que sigue, veintiocho, de las 161 partidas registran valores promediales superiores a los 500 mil dólares y acumulan como promedio del período, 175,9 millones de dólares (94,5% sobre el total de las exportaciones realizadas por Argentina de los productos analizados), de los cuales 25,7 millones (14,6%) se destinaron a países de la ALADI y 150,2 (85,4) millones hacia el Resto del Mundo.

CUADRO No. 7
(US\$ MILES)

	PARTIDAS EXPORTACION	PROMEDIO ALADI	PROMEDIO R. DEL M.	PROMEDIO TOT.PART.
1	55.01.00.99.00	9.398	62.375	71.773
2	03.03.00.02.03	22	35.949	35.971
3	03.03.00.02.05		9.938	9.938
4	24.01.04.01.00	717	8.511	9.228
5	30.03.04.00.00	4.774	1.947	6.721
6	61.02.21.00.00	66	5.156	5.222
7	55.01.00.01.00	444	4.397	4.841
8	24.01.02.02.00	28	4.039	4.067
9	60.05.12.99.00	131	3.453	3.584
10	03.03.00.02.04		3.310	3.310
11	39.07.08.99.00	1.820	855	2.675
12	85.19.01.05.00	1.830	750	2.580
13	03.03.00.02.02		1.629	1.629
14	60.05.01.00.00	412	1.174	1.586
15	85.19.01.03.02	550	725	1.275
16	85.19.01.01.99	845	392	1.237
17	21.07.00.03.99	1.121	12	1.133
18	33.04.00.02.02	1.055	67	1.122
19	60.05.11.00.00	117	981	1.098
20	29.27.02.99.00	994	73	1.067
21	60.05.02.00.00	63	898	961
22	61.02.14.00.00	12	872	884
23	96.01.00.02.06	30	773	803
24	23.01.02.01.00		753	753
25	85.19.01.03.03	688	61	749
26	33.04.00.01.02	607	12	619
27	03.03.00.02.07	16	588	604
28	60.05.06.00.00	9	493	502
		25.749	150.183	175.932
		14,64	85,36	94,50

Otras 31 partidas, con valores de exportación superiores a los 100 mil y hasta 500 mil dólares, acumularon, en el periodo analizado, 8,0 millones de dólares (4,29%), de los cuales 3,7 millones (46,5%) se destinaron a países de la ALADI y 4,3 millones (53,5%) al Resto del Mundo. Véase el cuadro siguiente.

CUADRO No. 8
(US\$ MILES)

	PARTIDAS EXPORTACION	PROMEDIO ALADI	PROMEDIO R. DEL M.	PROMEDIO TOT.PART.
1	28.19.00.01.00	495	1	496
2	21.07.00.03.01	3	487	490
3	03.03.00.02.09		467	467
4	03.03.00.02.06		445	445
5	85.19.01.02.99	375	57	432
6	29.16.00.03.01	102	283	385
7	60.05.13.01.00	188	186	374
8	03.03.00.02.08		337	337
9	69.12.00.01.99	211	111	322
10	82.05.00.05.01	298	3	301
11	84.15.01.01.00	235	62	297
12	29.35.02.01.99	145	118	263
13	20.06.02.99.00	6	242	248
14	61.02.24.00.00	2	236	238
15	85.19.01.01.03	205	28	233
16	85.19.01.02.01	204	26	230
17	03.03.00.02.19		228	228
18	51.01.07.01.00	223		223
19	24.01.04.02.00		214	214
20	33.04.00.99.00	186	21	207
21	16.04.00.04.05	192	3	195
22	44.18.00.00.00	159	36	195
23	60.05.07.00.00	0	171	171
24	33.04.00.03.00	163	1	164
25	16.04.00.09.00		141	141
26	61.02.10.00.00	3	136	139
27	40.08.00.01.00	112	6	118
28	84.41.01.00.00	113	5	118
29	16.05.00.01.99	0	109	109
30	61.02.23.01.00	79	29	108
31	60.05.13.99.00	15	92	107
		3.714	4.281	7.995
		46,45	53,55	4,29

En el Cuadro que sigue se observan aquellas partidas que registraron promedialmente, en el periodo analizado, exportaciones argentinas por valores comprendidos entre mil y cien mil dólares. Este grupo comprende 102 partidas las que totalizaron 2,2 millones de dólares (1,2%) de los cuales 1,15 millones (51,3%) se destinaron a países de la ALADI y 1,10 (48,7%) al Resto del Mundo.

CUADRO No. 9
(US\$ MILES)

	PARTIDAS EXPORTACION	PROMEDIO ALADI	PROMEDIO R. DEL M.	PROMEDIO TOT.PART.
1	69.10.00.99.02	41	52	93
2	64.01.00.99.00	47	38	85
3	18.06.00.99.00	36	45	81
4	18.06.00.02.00	35	43	78
5	60.05.05.00.00	45	29	74
6	16.04.00.04.99	4	67	71
7	18.06.00.03.00	52	19	71
8	24.01.02.01.00	14	57	71
9	85.19.01.03.01	52	14	66
10	29.36.00.01.00	26	36	62
11	98.01.00.01.00	59	1	60
12	69.10.00.99.99	45	12	57
13	44.05.02.01.00	3	53	56
14	33.04.00.01.01	54	0	54
15	69.10.00.99.03	50	4	54
16	60.05.03.00.00	7	46	53
17	68.08.00.99.00	18	35	53
18	16.04.00.03.01	52		52
19	09.01.01.00.00	11	40	51
20	61.02.02.00.00	2	48	50
21	97.04.00.99.00	27	22	49
22	85.08.00.01.03	37	1	38
23	60.05.15.00.00	3	34	37
24	69.12.00.01.01	18	18	36
25	51.01.07.02.00	32	3	35
26	61.02.23.02.00	6	26	32
27	85.05.00.01.01	31	1	32
28	16.04.00.08.00	18	13	31
29	85.05.00.01.02	26	4	30
30	61.02.20.00.00		28	28
31	60.05.12.01.00	14	11	25
32	69.10.00.99.04	19	3	22
33	08.08.00.01.00		21	21
34	16.04.00.04.08		21	21
35	21.02.01.01.00	21		21
36	85.05.00.01.99	16	5	21
37	29.36.00.99.00	7	13	20
38	85.19.01.01.01	17	3	20
39	61.02.04.01.00	13	6	19
40	58.02.04.00.00	18		18
41	61.02.13.00.00	6	10	16
42	33.04.00.04.00	15		15
43	76.16.00.02.00	14	1	15
44	85.05.00.02.00	2	13	15
45	16.04.00.04.98	12	2	14
46	33.04.00.02.01	14		14
47	16.04.00.03.02	0	13	13
48	16.04.00.99.00	0	13	13

	PARTIDAS EXPORTACION	PROMEDIO ALADI	PROMEDIO R. DEL M.	PROMEDIO TOT. PART.
49	08.01.06.00.00		11	11
50	16.05.00.02.99	0	11	11
51	29.36.00.06.00	11		11
52	44.27.00.01.00	0	11	11
53	95.08.00.01.00	2	9	11
54	21.02.01.99.00		10	10
55	61.02.17.00.00	0	10	10
56	44.25.00.02.00		9	9
57	60.05.14.00.00	1	8	9
58	61.02.12.01.00	3	6	9
59	44.24.00.00.00	4	4	8
60	60.05.04.00.00	1	7	8
61	84.28.01.02.99	6	2	8
62	29.26.00.01.99	7		7
63	29.42.00.99.00	6	1	7
64	16.05.00.02.98	3	3	6
65	18.06.00.05.00	6	0	6
66	32.04.00.01.01		6	6
67	32.04.00.01.99	6	0	6
68	60.05.08.00.00	1	5	6
69	61.02.16.02.00	2	4	6
70	16.05.00.03.99	2	3	5
71	44.15.02.00.00	2	3	5
72	58.02.03.00.00	0	5	5
73	61.02.04.02.00	0	5	5
74	61.02.06.00.00		5	5
75	61.02.16.01.00	3	2	5
76	85.05.00.01.04	3	2	5
77	16.05.00.03.01	0	4	4
78	18.06.00.04.00	4		4
79	29.36.00.02.00	4		4
80	58.01.01.01.00	0	4	4
81	58.02.06.01.00	4		4
82	60.05.09.00.00		4	4
83	61.02.12.02.00	1	3	4
84	69.13.00.01.00	2	2	4
85	16.04.00.03.98	3		3
86	29.14.04.05.00	3		3
87	44.25.00.01.00	3	0	3
88	51.03.01.00.00	2	1	3
89	85.05.00.01.03	3	0	3
90	85.05.00.01.05	0	3	3
91	51.01.07.99.00	2		2
92	61.02.19.02.00	2	0	2
93	16.04.00.04.10	1		1
94	18.06.00.07.00	1		1
95	18.06.00.97.00	0	1	1
96	20.06.01.03.00	1		1
97	46.03.00.99.00	0	1	1
98	51.01.09.99.00	1		1
99	58.02.07.00.00	1		1
100	61.02.05.00.00	0	1	1
101	61.02.19.01.00	0	1	1
102	69.12.00.02.00	1	0	1
		1.147 51,25	1.091 48,75	2.238 1,20

Finalmente, en el Cuadro que sigue aparecen aquellas partidas que, en el período analizado, no registraron exportaciones por parte de Argentina (-) y aquellas que registraron valores inferiores a los 500 dólares (0).

CUADRO No. 10
(US\$ MILES)

	PARTIDAS EXPORTACION	PROMEDIO ALADI	PROMEDIO R. DEL M.	PROMEDIO TOT.PART.
1	09.04.00.01.00	0		0
2	14.05.00.99.00	0		0
3	16.04.00.03.03	0		0
4	16.04.00.03.99	0		0
5	16.04.00.04.06	0		0
6	16.04.00.04.07	0		0
7	16.04.00.05.02	0		0
8	18.01.00.01.00	0		0
9	18.02.00.00.00	0		0
10	21.07.00.03.98	0		0
11	44.25.00.99.00	0	0	0
12	46.02.00.00.00	0	0	0
13	46.03.00.01.01		0	0
14	46.03.00.01.99	0	0	0
15	46.03.00.03.00		0	0
16	57.02.00.00.00	0	0	0
17	58.02.06.02.00	0		0
18	60.05.10.00.00	0	0	0
19	61.02.08.02.00		0	0
20	61.02.09.00.00		0	0
21	69.12.00.99.00	0	0	0
22	84.41.02.99.00	0		0
23	85.05.00.01.06	0		0
24	85.05.00.01.08	0	0	0
25	85.05.00.01.11	0		0
26	97.04.00.06.00	0	0	0
27	03.03.00.01.01			-
28	03.03.00.01.02			-
29	08.01.01.00.00			-
30	08.01.05.00.00			-
31	11.04.00.02.99			-
32	14.05.00.01.99			-
33	15.07.11.00.00			-
34	16.04.00.02.00			-
35	16.04.00.03.04			-
36	16.04.00.05.01			-
37	16.04.00.05.03			-
38	16.04.00.05.04			-
39	16.04.00.05.98			-
40	16.04.00.05.99			-
41	16.04.00.10.00			-
42	18.05.00.01.00			-
43	18.05.00.99.00			-
44	18.06.00.01.00			-
45	18.06.00.09.00			-

	PARTIDAS EXPORTACION	PROMEDIO ALADI	PROMEDIO R. DEL M.	PROMEDIO TOT.PART.
46	18.06.00.98.00			-
47	20.06.02.01.00			-
48	22.09.03.03.00			-
49	24.02.01.00.00			-
50	29.16.00.03.20			-
51	29.36.00.03.00			-
52	29.36.00.04.00			-
53	29.36.00.05.00			-
54	32.04.00.01.02			-
55	46.03.00.02.00			-
56	51.01.10.00.00			-
57	58.01.01.02.00			-
58	61.02.08.01.00			-
59	84.28.01.02.01			-
60	84.28.01.02.02			-
61	84.28.01.02.03			-
62	84.28.01.02.04			-
63	85.05.00.01.07			-
64	85.05.00.01.09			-
65	85.05.00.01.10			-
66	85.05.00.01.12			-

Como se ha afirmado anteriormente, Argentina ha exportado hacia la ALADI, en relación a los productos objeto de este estudio, por 30,6 millones de dólares. De estos 30,6 millones de dólares 1,2 millones (3,9%) tuvieron como destino el mercado ecuatoriano e involucran a 21 partidas arancelarias de las cuales 7 partidas registraron valores inferiores a los 500 dólares. Véase el cuadro que sigue:

CUADRO No. 11
(US\$ MILES)

	PARTIDAS EXPORTACION	DESTINO ECUADOR
1	85.19.01.05.00	496
2	21.07.00.03.99	413
3	30.03.04.00.00	188
4	39.07.08.99.00	71
5	60.05.01.00.00	13
6	40.08.00.01.00	11
7	33.04.00.02.02	7
8	98.01.00.01.00	6
9	85.19.01.01.03	5
10	85.19.01.01.99	3
11	85.19.01.02.99	2
12	85.19.01.03.02	2
13	69.10.00.99.99	1
14	85.19.01.03.01	1
15	28.19.00.01.00	0
16	29.36.00.99.00	0
17	82.05.00.05.01	0
18	85.05.00.01.02	0
19	85.05.00.02.00	0
20	85.19.01.02.01	0
21	85.19.01.03.03	0
		1.219

Del análisis de las exportaciones realizadas por Argentina de productos de interés del Ecuador, podría concluirse la conveniencia de no demandar la inclusión en la NAM o de profundizar las preferencias en el AAP.R/5 de aquellos productos exportados significativamente por Argentina (Cuadros 8 y 9), y en especial cuando éstas han tenido como destinatario el mercado ecuatoriano.

ANALISIS DE LAS PREFERENCIAS

Como se ha señalado anteriormente, los 138 ítem que comprenden los productos que serán objeto de negociación por parte de Ecuador con la República Argentina, están comprendidos en tres cuadros, a saber: Cuadro 12 - nuevos productos para ser incorporados a la Nómina de Apertura de Mercados; Cuadro 13 - productos ya negociados en el AAP.R/5 con preferencias entre el 75 y el 100% y otros productos de interés del Ecuador para los que se negociará su traspaso a la NAM y Cuadro 14 - productos ya negociados en el AAP.R/5 con preferencias arancelarias inferiores al 75% para los que se negociará la profundización de la misma al 100%.

En los cuadros que siguen, se analizará, a nivel de ítem ALADI y agrupados en función de los Cuadros a que se ha hecho referencia anteriormente, las preferencias que la República Argentina ha otorgado a los demás países miembros de la ALADI en relación a los productos objeto del presente estudio.

En el Cuadro que sigue, que registra los productos nuevos a ser incorporados a la NAM, se puede observar que los países que mayor cantidad de preferencias han recibido por parte de Argentina, en relación a estos productos, son los países no andinos: Brasil recibió preferencias en 32 de los 35 ítem que conforman este Anexo (91%), de los cuales 16 registran preferencia del 100%; Uruguay en 19 ítem (54%), 13 de los cuales registran preferencia del 100%; México en 17 ítem (49%), con 100% de preferencia 4; Paraguay en 14 ítem (40%), 6 con preferencia del 100% y Chile en 11 ítem (31%), 1 de los cuales se beneficia del 100% de preferencia. Los países Andinos han recibido preferencias de Argentina en 6 ítem Bolivia; en 3 ítem Perú y Venezuela y en 2 ítem Colombia. Solamente Bolivia registra dos ítem con preferencia porcentual del 100%.

CUADRO 12

NUEVOS PRODUCTOS PARA SER INCLUIDOS EN LA
NOMINA DE APERTURA DE MERCADOS POR PARTE
DE ARGENTINA

	NALADI	BOL	BRA	COL	CHI	ECU	MEX	PAR	PER	URU	VEN
1	08.08.0.01		80	78			62	100		100	
2	18.02.0.02	55	45		10		40	10		10	60
3	18.06.0.01									100	
4	18.06.0.99									100	
5	21.07.0.02		100	50						100	
6	22.09.2.03	100	100		10		30	100		100	80
7	28.19.0.01		50							100	
8	29.16.3.01		40								
9	29.16.3.07		45		10		30	10		10	
10	33.04.0.01		40								
11	40.08.0.01		40							100	
12	44.15.2.99		40					100			
13	44.18.0.01		40					100		100	
14	64.01.0.01										
15	68.08.0.01		40								
16	69.13.0.01		40								
17	76.16.9.99		100		10		30	10		10	
18	84.41.1.01		40								
19	84.41.2.01		40								
20	85.08.0.03		100								
21	85.19.1.01		100								
22	85.19.1.02		100		47		100	47		47	
					10		47	10		10	
23	85.19.1.99	100	100				76			56	
							13			13	
24	85.19.2.01	40	100		10		53	10	35	100	
							50			53	
										10	
25	85.19.2.02	95	100		100		100	100	35	100	
					80		80	80		80	
							79			79	
							76			76	
26	85.19.2.04	40	100		45		100	45	35	100	42
					26		80	26		45	
					10		45	10		26	
							30			10	
27	85.19.2.05		100				20				
28	85.19.2.06		40				50				
29	85.19.2.07		100				50				
30	85.19.2.08		40				50				
31	85.19.2.09		100								
32	85.19.2.99		100		100		100	100		100	
					80		80	80		80	
					47		76	47		76	
					10		71	10		53	
							53			47	
							47			25	
							30			10	
							25				
							20				
33	85.19.4.01		40								
34	85.19.4.02		100		10		50	10		10	
35	85.19.4.99		100		79		79	79		100	
			40				50			79	

Como podrá observarse en el cuadro que sigue, también son los países no andinos los que mayor cantidad de preferencias han recibido por parte de Argentina, en relación a los 33 productos a ser transferidos del AAP.R/5 a la NAM. Figura en primer lugar Brasil que ha recibido preferencias sobre todos los productos comprendidos en este cuadro, de los cuales 17 se benefician de preferencias del 100%. En segundo lugar está Uruguay que recibió preferencias sobre 23 ítem (70%) de los cuales 9 registran preferencia del 100%. Le sigue Paraguay con 21 ítem (64%) con preferencias del 100% en 7 ítem. México con 20 ítem (61%) 6 de los cuales se negociaron con preferencia del 100% y finalmente, Chile con 20 ítem (61%) de los cuales 3 registran preferencias del 100%. Entre los países andinos, Perú es el país que mayor cantidad de preferencia recibió de Argentina en relación a este grupo de productos: 12 ítem, 4 de los cuales registran preferencias de 100%. Le sigue Colombia con 9 ítem, 2 con 100% de preferencia; Bolivia con 8 ítem, 6 con 100% de preferencia y, por último, Venezuela que recibió preferencias sobre 6 ítem en todos los casos inferiores al 100%.

CUADRO No. 13

PRODUCTOS QUE TIENEN DEL 75% AL 100% DE PREFERENCIA
Y OTROS DE INTERES, QUE SE SOLICITA SU TRASLADO A LA
NOMINA DE APERTURA DE MERCADOS

	NALADI	BOL	BRA	COL	CHI	ECU	MEX	PAR	PER	URU	VEN
1	03.03.1.02		95	64	68	35	68	68		68	70
2	03.03.1.03		95		77	35	68	68		68	
3	03.03.2.02		100		68	35	68	68	80	68	70
4	03.03.2.03		100		77	35	68	68		68	
5	08.01.0.02	90	100	100	62	90	62	100		62	87
6	08.01.0.03	100	100	65	62	100	62	100	100	62	65
			80								
7	09.01.1.01	100	100	100	100	100	100	100	100	100	
8	11.04.2.01		100		62	55	62	62		62	
9	15.07.1.13		45		10	25	40	10		10	
10	15.07.2.13		55		10	25	40	100		10	
								15			
11	16.04.0.01		100			5			10		
12	16.04.0.04		100		30	5			30		
13	16.04.0.99		100		76	5	76	76		76	
			40								
14	18.01.0.01		100	100	100	100	100	100	100	100	95
15	18.05.0.01	50	100	30		25			40	100	
16	20.06.1.01	100	100	40	10	50	30	100	70	10	50
17	23.01.1.02		55		63	50		33	90	33	
18	29.14.9.99		80			80					
			40								
19	29.26.1.99		40			80					
20	29.27.0.99		40			80					
21	29.35.9.99		40			80					
22	29.36.0.99		100			50	100				
			95			25					
			40			35					
23	30.03.3.02		100			25					
24	32.04.1.99	100	40		10	40	100	49	85	100	
							80	10			
							40				
25	39.07.0.99		100			25					
26	44.05.2.03	100	40			50		53		100	
27	44.05.2.99	100	45	75	10	50	30	53	70	10	
		70		50							
28	55.01.0.01		100	85	100	100	100	100	100	100	
			90	78	62		62	62		62	
29	57.02.0.02		40		38	25	50	38		38	
30	69.10.0.01		40			25				100	
										48	
31	69.12.0.01		40			20		79		100	
32	84.15.1.01		50		10	25	30	10		100	
			40								
33	85.05.0.01		100			50	100				
			80			25					
			65			20					

Como en los dos Cuadros anteriores, los países no andinos son los que han recibido mayor cantidad de preferencias en relación a los 70 ítem para los que se solicitará la profundización de la preferencia negociada en el AAP:R/5 al 100%. Figura en primer lugar Uruguay con 46 ítem (66%) de los cuales 37 se benefician de preferencias del 100%. Paraguay aparece en segundo lugar con 38 ítem (54%) 11 de los cuales registran preferencias del 100%. En tercer lugar figura Brasil con 36 ítem (51%) y también con 11 ítem con preferencia del 100%. Luego Chile con 15 ítem (21%) y 5 ítem con preferencia del 100% y por último Chile con 14 ítem (20%) de los cuales 2 registran preferencias del 100%. Entre los países andinos, Perú figura en primer lugar con 8 ítem (11%) todos ellos con preferencias inferiores al 100%. Le sigue Bolivia con 6 ítem (9%) de los cuales 4 están con preferencia del 100% y por último Venezuela con 4 ítem (6%) todos ellos con preferencias inferiores al 100%. Para los productos comprendidos en este cuadro, Argentina no ha otorgado preferencias en favor de Colombia.

CUADRO No.14

PRODUCTOS CON PREFERENCIA ARANCELARIA MENOR AL 75%
SE SOLICITA PROFUNDIZACION AL 100%

	NALADI	BOL	BRA	COL	CHI	ECU	MEX	PAR	PER	URU	VEN
1	08.01.0.04		100		62	25	62	100		62	65
			80								
2	08.01.0.05	100	100		62	25	62	100	95	62	
			80								
3	09.04.0.01		100		100	25	100	100		100	
			40								
4	14.05.1.01	100	40		76	50	76	76	95	76	
5	14.05.9.03		40		70	25	70	70		70	
6	16.05.1.01		100			25					50
7	16.05.2.10		100		81	25	76	76		76	
8	16.05.2.99		100		76	25	76	76		76	
9	20.06.4.01	25	100		10	25	30	100		10	
10	20.06.9.99		100			25		76			
11	21.02.1.01					15		100			
12	24.01.1.02		65		10	50	100	100		10	
13	24.01.1.11		40		10	50	100	100		10	
14	24.02.1.01		45		10	20	40	100		100	
15	29.42.2.01		40		100	25	100	100		100	
16	44.24.0.01		40			50		37		100	
17	44.25.0.02		40			50		100		100	
18	44.25.0.99		40			50		100			
19	44.27.0.99	90	40			50		79	75	100	
								10			
20	46.02.1.99		40			50					
21	46.02.2.01		40			50					
22	46.03.0.01					50		79		100	
						20					
23	51.01.1.09		40			20					
24	51.01.1.19		100			20	100				
			40								
25	51.01.2.05		40			20					

	NALADI	BOL	BRA	COL	CHI	ECU	MEX	PAR	PER	URU	VEN
26	51.01.2.99		40			20					
27	51.03.0.01		100			20					
			40								
28	58.01.0.01	100	40			50			50	100	
29	58.02.1.05		40			25			50	100	
30	58.02.1.06		40			25			50	100	
31	58.02.1.07		40			25				100	
32	58.02.1.08		40			25				100	
33	60.05.0.01					25			40	100	
34	60.05.0.02					25				100	
35	60.05.0.03					25				100	
36	60.05.0.04					25				100	
37	60.05.0.05					25				100	
38	60.05.0.06					25				100	
39	60.05.0.07					25				100	
40	60.05.0.08					25				100	
41	60.05.0.09					25				100	
42	60.05.0.10					25				100	
43	60.05.0.11	100				25			40	100	
44	60.05.0.12					25				100	
45	60.05.0.13					25				100	
46	60.05.0.14					25				100	
47	60.05.0.15					25				100	
48	61.02.0.02					25		10		100	
49	61.02.0.04					25		10		100	
50	61.02.0.05					25		10			
51	61.02.0.06					25		10		100	
52	61.02.0.08					25		10			
53	61.02.0.09					25		10			
54	61.02.0.10					25		10		100	
55	61.02.0.12					25		10			
56	61.02.0.13					25		10			
57	61.02.0.14					25		10		100	
58	61.02.0.16					25		10			
59	61.02.0.17					25		10			
60	61.02.0.19					25		10			
61	61.02.0.20					25		10		100	
62	61.02.0.21					25		10		100	
63	61.02.0.23					25		10			
64	61.02.0.24					25		10			
65	82.05.0.02		85		10	25	30	10		100	35
			40							10	
66	84.28.2.99		100			50					40
			40			25					
67	95.08.1.02		40			25					
68	96.01.2.99		40			50				100	
69	97.04.0.01		60			25					
			40								
70	98.01.1.99		65		10	100	50	10		100	
			40			25					

PRODUCTOS CON MAYORES POSIBILIDADES PARA NEGOCIAR
SU INCLUSION EN LA NAM O PARA LA PROFUNDIZACION DE
LA PREFERENCIA EN EL AAP.R/5

Para la determinación de cuáles serían los productos en los que el Ecuador debería poner el acento en las negociaciones que llevará a cabo con la República Argentina, se ha realizado una selección de aquellos que registraron, en el periodo 1987/1989, importaciones argentinas desde ALADI y Resto del Mundo superiores a los cien mil dólares (Cuadros Nos. 1, 2, 3 y 4). A éstos se le agregó aquellos productos que -aunque con valores inferiores a los cien mil dólares- en el periodo antes referido, registraron importaciones argentinas de origen ecuatoriano.

Por aplicación de estos dos criterios, entre los 138 ítem objeto de este estudio, aparecen con las mejores posibilidades de ser colocados en el mercado argentino 64 ítem NALADI y por lo tanto en ellos se deberá poner el mayor énfasis en la negociación con la República Argentina.

De estos 64 ítem, 27 corresponden al Anexo 1: Productos nuevos a incorporar en la NAM; 18 ítem al Anexo 2: Productos a ser transferidos del AAP.R/5 a la NAM; y 19 al Anexo 3: Productos para los que se negociará la profundización de la preferencia negociada en el AAP.R/5 al 100%. Ver Cuadro que sigue.

CUADRO No. 15

ANEXO (*) NALADI			PRODUCTO
1	II	03.03.2.02	LANGOSTINOS CONGELADOS
2	II	03.03.2.03	CAMARONES CONGELADOS
3	II	08.01.0.02	PLATANOS (BANANAS, BUTUCO, GUINEO, JAGONCHO)
4	II	08.01.0.03	ANANAS (PIÑAS, AZUCARON, ABACAXI)
5	I	08.08.0.01	FRESAS (FRUTILLAS), FRESCAS
6	II	09.01.1.01	CAFE CRUDO (CEFE VERDE, EN GRANO)
7	III	09.04.0.01	PIMIENTA (DEL GENERO "PIPER")
8	III	14.05.1.01	ACHIOTE (BIJA, ROCU)
9	II	16.04.0.01	PREPARADOS Y CONSERVAS DE AÑUN
10	II	18.01.0.01	CACAO, EN GRANO, CRUDO
11	II	18.05.0.01	CACAO EN POLVO SIN AZUCARAR
12	I	18.06.0.01	CHOCOLATE EN CUALQUIER FORMA
13	I	18.06.0.99	LOS DEMAS CHOCOLATES Y OTROS PREPARADOS ALIMENTICIOS QUE CONTENGAN CACAO
14	II	20.06.1.01	CONSERVAS DE ANANA AL NATURAL
15	III	21.02.1.01	CAFE SOLUBLE
16	I	21.07.0.02	PREPARADOS COMPUESTOS NO ALCOHOLICOS, PARA LA ELABORACION DE BEBIDAS (EXTRACTOS CONCENTRADOS)
17	III	24.02.1.01	CIGARROS Y TROMPETILLAS (PUROS, CHARUTOS), INCLUSO LOS DESPUNTADOS; PURITOS
18	II	29.14.9.99	ALETRINA; FENOTRINA; PERMETRINA
19	II	29.26.1.99	TETRAMETRINA
20	II	29.27.0.99	DECAMETRINA; CISPERMETRINA
21	II	29.36.0.99	HIDRACLOROTIAZIDA; 2-METOXI-5 SULFAMIDOBENZOATO DE ETILO O DE METILO; LAS DEMAS SULFAMIDAS
22	II	30.03.3.02	MEDICAMENTOS A BASE DE COMPLEJO "B"
23	I	33.04.0.01	CONCENTRADOS AROMATICOS
24	I/II	39.07.0.99	BALDOSAS DE VINIL ASBESTO; PLANCHAS MICROCELULARES DE ETILENO VINIL ACETATO
25	I	40.08.0.01	PLANCHAS DE CAUCHU Y MATERIAL PLASTICO EXPANDIBLE
26	II	44.05.2.03	BALSA SIMPLEMENTE ASERRADA (EN TABLAS Y TABLONES)
27	II	44.05.2.99	MADERAS DURAS SUDAMERICANAS EN TABLAS Y TABLONES
28	III	44.27.0.99	LOS DEMAS ARTICULOS DE MARQUETERIA Y DE PEQUERA EBANISTERIA
29	III	46.03.0.01	ARTICULOS DE CESTERIA DE PAJA TOQUILLA O DE PAJA MOCORA
30	III	51.01.1.09	LOS DEMAS HILADOS DE FIBRAS TEXTILES SINTETICAS, TEXTURADOS, SIN ACONDICIONAR PARA LA VENTA AL POR MENOR
31	III	51.01.1.19	LOS DEMAS HILADOS DE FIBRAS TEXTILES SINTETICAS, SIN TEXTURAR, SIN ACONDICIONAR PARA LA VENTA AL POR MENOR
32	III	51.01.2.05	HILADOS DE FIBRAS TEXTILES ARTIFICIALES, DE OTROS ACEIATOS, SIN ACONDICIONAR PARA LA VENTA AL POR MENOR
33	II	55.01.0.01	ALGODON SIN CARDAR NI PEINAR (DE FIBRA DE 30 mm. DE LONGITUD Y HASTA 32 mm. EXCLUSIVE; DE FIBRA DE 33 mm. DE LONGITUD Y SUPERIORES)
34	III	58.01.0.01	ALFOMBRAS Y TAPICES DE PUNTO ANUDADO O ENROLLADO, INCLUSO CONFECCIONADOS, DE LANA O DE PELOS FINOS, ARTESANALES, CON CERTIFICACION DEL MICIP
35	III	58.02.1.07	OTRAS ALFOMBRAS Y TAPICES DE MATERIAS TEXTILES SINTETICAS O ARTIFICIALES, TEJIDOS, ARTESANALES, CON CERTIFICACION DEL MICIP

(*) Corresponde a los Anexos presentados por la Representación del Ecuador.

ANEXO	NALADI	PRODUCTO	
36	III	60.05.0.01	JERSEYS (CHANDAILS), PULLOVERS, MONOS (SLIP-OVERS), CONJUNTOS, CHALECOS, CHAQUETAS Y BLUSAS DE LANA O DE PELOS FINOS, ARTESANALES, CON CERTIFICACION DEL MICIP
37	III	60.05.0.03	JERSEYS (CHANDAILS), PULLOVERS, MONOS (SLIP-OVERS), CONJUNTOS, CHALECOS, CHAQUETAS Y BLUSAS DE FIBRAS TEXTILES SINTETICAS, ARTESANALES, CON CERTIFICACION DEL MICIP
38	III	60.05.0.11	OTRAS PRENDAS EXTERIORES Y ACCESORIOS DE VESTIR, DE LANA O DE PELOS FINOS, ARTESANALES, CON CERTIFICACION DEL MICIP
39	III	61.02.0.02	ABRIGOS Y CHAQUETAS DE LANA O DE PELOS FINOS, ARTESANALES, CON CERTIFICACION DEL MICIP
40	II	69.10.0.01	FREGADEROS, LAVABOS, BIDES, TASAS DE RETRETE, BARRAS Y OTROS ARTICULOS FIJOS ANALOGOS PARA USOS SANITARIOS
41	II	69.12.0.01	VAJILLAS Y ARTICULOS DE USO DOMESTICO DE CERAMICA
42	I	69.13.0.01	ESTATUILLAS Y OBJETOS DE FANTASIA PARA MOBLAJE, ORNAMENTACION O ADORNO PERSONAL, DE PORCELANA
43	I	76.16.9.99	REMACHES DE ALUMINIO
44	III	82.05.0.02	BROCAS CILINDRICAS PARA TRABAJAR METAL; BROCAS HELICOIDALES HASTA 13 mm.)
45	II	84.15.1.01	REFRIGERADORES ELECTRICOS DE USO DOMESTICO, DE COMPRESION, CON PESO UNITARIO DE HASTA 200 kg.; REFRIGERADORES O HELADERAS HASTA 200 kg.
46	II	85.05.0.01	HERRAMIENTAS Y MAQUINAS HERRAMIENTAS ELECTROMECHANICAS (CON MOTOR INCORPORADO) DE USO MANUAL
47	I	85.08.0.03	BUJIAS DE ENCENDIDO
48	I	85.19.1.01	RELES TERMICOS
49	I	85.19.1.02	RELES DE ARRANQUE
50	I	85.19.1.99	LOS DEMAS RELES
51	I	85.19.2.01	TOMAS DE CORRIENTE
52	I	85.19.2.02	CONTACTOS O CONECTORES
53	I	85.19.2.04	INTERRUPTORES
54	I	85.19.2.06	LLAVES MAGNETICAS DE REVERSION CON RELES TERMICOS
55	I	85.19.2.07	LLAVES MAGNETICAS GUARDA MOTOR
56	I	85.19.2.08	LLAVES MAGNETICAS ESTRELLA O TRIANGULO
57	I	85.19.2.09	LLAVES AUTOMATICAS
58	I	85.19.2.99	LOS DEMAS APARATOS Y MATERIAL PARA CORTE, SECCIONAMIENTO, PROTECCION, EMPALME Y CONEXION
59	I	85.19.4.01	BOTONERAS
60	I	85.19.4.02	TABLEROS DE MAS DE 100 AMPERES
61	I	85.19.4.99	LOS DEMAS CUADROS DE MANDO O DE DISTRIBUCION
62	III	95.08.1.02	OBRAS DE PEQUEÑA ARTESANIA DE TAGUA O DE COROZO
63	III	97.04.0.01	ARTICULOS PARA JUEGOS DE SOCIEDAD, DE TAGUA
64	III	98.01.1.99	LOS DEMAS BOTONES DE TAGUA O COROZO, EXCEPTO LOS BOTONES DE PRESION; LOS DEMAS BOTONES DE POLIESTER, EXCLUIDOS LOS BOTONES DE PRESION

Es necesario puntualizar que de los 64 ítem NALADI seleccionados en función de la demanda argentina, 15 ítem registraron exportaciones por parte de Argentina superiores al millón de dólares:

03.03.2.02 - 21.07.0.02 - 29.27.0.99 - 30.03.3.02 - 33.04.0.01 -
39.07.0.99 - 55.07.0.01 - 60.05.0.01 - 60.05.0.11 - 85.19.2.02 -
85.19.2.04 - 85.19.2.99 - 85.19.4.01 - 85.19.4.02 - 85.19.4.99

De los 64 ítem seleccionados, en 25 figura el Ecuador como destinatario de las exportaciones de referencia, aunque no en valores significativos:

21.07.0.02 - 29.36.0.99 - 30.03.3.02 - 33.04.0.01 - 39.07.0.99 -
40.08.0.01 - 60.05.0.01 - 69.10.0.01 - 82.05.0.02 - 85.05.0.01 -
85.19.1.01 - 85.19.1.02 - 85.19.1.99 - 85.19.2.01 - 85.19.2.02 -
85.19.2.04 - 85.19.2.06 - 85.19.2.07 - 85.19.2.08 - 85.19.2.09 -
85.19.2.99 - 85.19.4.01 - 85.19.4.02 - 85.19.4.99 - 98.01.1.99

En el caso de las exportaciones realizadas por Argentina, hay que advertir además que estos ítem podrían no estar referidos, necesariamente a los productos de interés del Ecuador, en especial en el caso de los denominados ítem residuales (99).

Finalmente, en relación a los tratamientos preferenciales otorgados por Argentina a otros países miembros, hay que señalar que un alto porcentaje (81%) de los productos seleccionados ya han sido otorgados por Argentina a por lo menos un país miembro con preferencia del 100%.

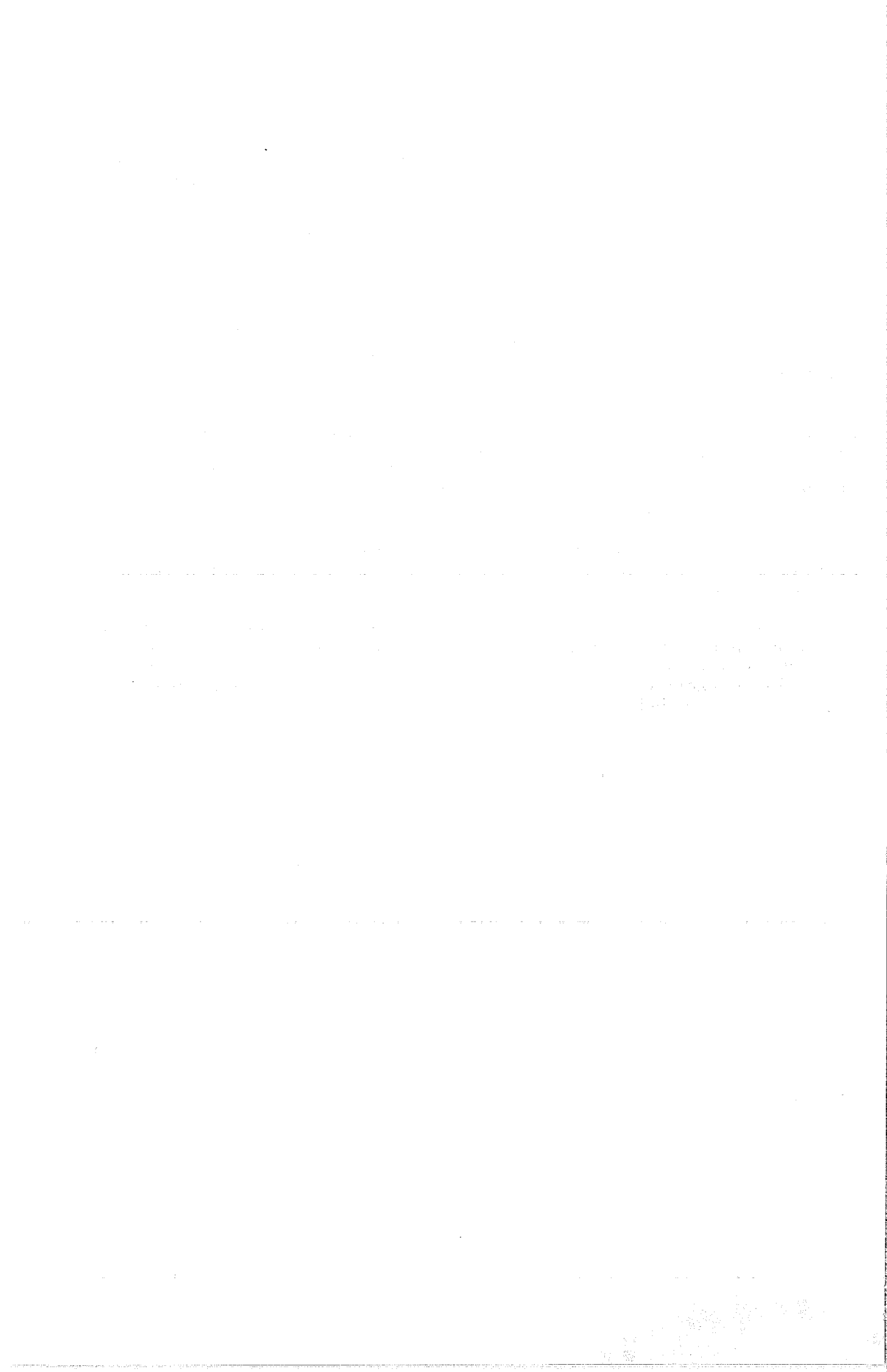

ANEXO I
CORRELACION NALADI CON PARTIDAS
DE IMPORTACION



CORRELACION NALADI CON PARTIDAS DE IMPURTACION

ANEXO	NALADI	NADI
II	03.03.1.02	03.03.00.01.03
II	03.03.1.03	03.03.00.01.03
II	03.03.2.02	03.03.00.02.03
II	03.03.2.03	03.03.00.02.03
II	08.01.0.02	08.01.01.00.00
II	08.01.0.03	08.01.05.00.00
III	08.01.0.04	08.01.06.04.00
III	08.01.0.05	08.01.06.01.00
I	08.08.0.01	08.08.00.01.00
II	09.01.1.01	09.01.01.01.00
III	09.04.0.01	09.04.00.01.01
III		09.04.00.01.99
II	11.04.2.01	11.04.00.11.02
III	14.05.1.01	14.05.00.10.01
III	14.05.9.03	14.05.00.10.99
II	15.07.1.13	15.07.11.00.00
II	15.07.2.13	15.07.11.00.00
II	16.04.0.01	16.04.00.02.00
II	16.04.0.04	16.04.00.04.00
II	16.04.0.99	16.04.00.03.00
II		16.04.00.06.00
II		16.04.00.07.00
II		16.04.00.99.00
III	16.05.1.01	16.05.00.10.00
III	16.05.2.10	16.05.00.99.00
III	16.05.2.99	16.05.00.99.00
II	18.01.0.01	18.01.00.01.00
I	18.02.0.02	18.02.00.02.00
II	18.05.0.01	18.05.00.00.00
I	18.06.0.01	18.06.00.00.00
I	18.06.0.99	18.06.00.00.00
II	20.06.1.01	20.06.02.01.01
III	20.06.4.01	20.06.01.00.00
III	20.06.9.99	20.06.02.99.00
III	21.02.1.01	21.02.01.01.01
III		21.02.01.01.99
I	21.07.0.02	21.07.00.02.00
I	22.09.2.03	22.09.03.04.00
II	23.01.1.02	23.01.02.00.00
III	24.01.1.02	24.01.02.01.00
III	24.01.1.11	24.01.04.01.00
III	24.02.1.01	24.02.01.00.00
I	28.19.0.01	28.19.00.01.00
II	29.14.9.99	29.14.04.05.02
II		29.14.04.05.03
II		29.14.04.05.07
I	29.16.3.01	29.16.00.03.01
I	29.16.3.07	29.16.00.03.20
II	29.26.1.99	29.26.00.01.02
II	29.27.0.99	29.27.02.07.00
II		29.27.02.08.00
II	29.35.9.99	29.35.02.01.06
II	29.36.0.99	29.36.00.19.00
II		29.36.00.99.04
II		29.36.00.09.00
II		29.36.00.29.00
II		29.36.00.31.00

II		29.36.00.45.00	
III	29.42.2.01	29.42.00.05.01	
II	30.03.3.02	30.03.04.01.99	
II		30.03.04.99.09	
II	32.04.1.99	32.04.00.01.05	
II		32.04.00.01.99	
I	33.04.0.01	33.04.00.01.00	
I		33.04.00.02.01	
I		33.04.00.02.02	
I		33.04.00.02.99	
II	39.07.0.99	39.07.08.99.00	
I	40.08.0.01	40.08.00.99.00	
II	44.05.2.03	44.05.02.15.00	
II	44.05.2.99	44.05.02.50.01	
II		44.05.02.50.02	
II		44.05.02.50.03	
II		44.05.02.50.90	
I	44.15.2.99	44.15.02.00.00	
I	44.18.0.01	44.18.00.00.00	
III	44.24.0.01	44.24.00.00.00	
III	44.25.0.02	44.25.00.00.00	
III	44.25.0.99	44.25.00.00.00	
III	44.27.0.99	44.27.00.00.00	
III	46.02.1.99	46.02.00.00.00	
III	46.02.2.01	46.02.00.00.00	
III	46.03.0.01	46.03.00.00.00	
III	51.01.1.09	51.01.07.99.00	
III	51.01.1.19	51.01.07.99.00	
III	51.01.2.05	51.01.09.00.00	
III	51.01.2.99	51.01.10.99.00	
III	51.03.0.01	51.03.01.00.00	
II	55.01.0.01	55.01.00.03.00	
II		55.01.00.04.00	
II	57.02.0.02	57.02.00.01.00	
III	58.01.0.01	58.01.01.00.00	
III	58.02.1.05	58.02.03.00.00	
III	58.02.1.06	58.02.04.00.00	
III	58.02.1.07	58.02.06.00.00	
III	58.02.1.08	58.02.07.00.00	
III	60.05.0.01	60.05.01.00.00	
III	60.05.0.02	60.05.02.00.00	
III	60.05.0.03	60.05.03.00.00	
III	60.05.0.04	60.05.04.00.00	
III	60.05.0.05	60.05.05.00.00	
III	60.05.0.06	60.05.06.00.00	
III	60.05.0.07	60.05.07.00.00	
III	60.05.0.08	60.05.08.00.00	
III	60.05.0.09	60.05.09.00.00	
III	60.05.0.10	60.05.10.00.00	
III	60.05.0.11	60.05.11.00.00	
III	60.05.0.12	60.05.12.00.00	
III	60.05.0.13	60.05.13.00.00	
III	60.05.0.14	60.05.14.00.00	
III	60.05.0.15	60.05.15.00.00	
III	61.02.0.02	61.02.02.00.00	
III	61.02.0.04	61.02.04.00.00	
III	61.02.0.05	61.02.05.00.00	
III	61.02.0.06	61.02.06.00.00	
III	61.02.0.08	61.02.08.00.00	
III	61.02.0.09	61.02.09.00.00	
III	61.02.0.10	61.02.10.00.00	
III	61.02.0.12	61.02.12.00.00	

III	61.02.0.13	61.02.13.00.00
III	61.02.0.14	61.02.14.00.00
III	61.02.0.16	61.02.16.00.00
III	61.02.0.17	61.02.17.00.00
III	61.02.0.19	61.02.19.00.00
III	61.02.0.20	61.02.20.00.00
III	61.02.0.21	61.02.21.00.00
III	61.02.0.23	61.02.23.00.00
III	61.02.0.24	61.02.24.00.00
I	64.01.0.01	64.01.00.03.99
I	68.08.0.01	68.08.00.00.00
II	69.10.0.01	69.10.00.00.00
II	69.12.0.01	69.12.00.00.00
I	69.13.0.01	69.13.00.00.00
I	76.16.9.99	76.16.00.00.02
III	82.05.0.02	82.05.00.05.01
II	84.15.1.01	84.15.01.02.00
III	84.28.2.99	84.28.01.02.03
III		84.28.01.02.04
III		84.28.01.02.06
III		84.28.01.02.99
I	84.41.1.01	84.41.01.01.00
I	84.41.2.01	84.41.02.03.97
II	85.05.0.01	85.05.00.01.01
II		85.05.00.01.02
II		85.05.00.01.99
II		85.05.00.02.01
II		85.05.00.02.02
II		85.05.00.02.03
II		85.05.00.02.06
II		85.05.00.02.07
II		85.05.00.02.99
II		85.05.00.03.01
II		85.05.00.03.02
II		85.05.00.03.99
II		85.05.00.90.01
II		85.05.00.90.02
II		85.05.00.90.03
II		85.05.00.90.04
II		85.05.00.90.05
II		85.05.00.90.06
II		85.05.00.90.07
II		85.05.00.90.99
II		85.05.00.99.98
II		85.05.00.99.99
I	85.08.0.03	85.08.00.01.05
I	85.19.1.01	85.19.01.01.99
I	85.19.1.02	85.19.01.01.35
I		85.19.01.01.99
I	85.19.1.99	85.19.01.01.31
I		85.19.01.01.32
I		85.19.01.01.34
I		85.19.01.01.36
I		85.19.01.01.37
I		85.19.01.01.99
I	85.19.2.01	85.19.01.03.05
I	85.19.2.02	85.19.01.03.01
I		85.19.01.03.02
I		85.19.01.03.03
I		85.19.01.03.04
I		85.19.01.03.05
I		85.19.01.03.99

I		85.19.01.07.01
I		85.19.01.07.02
I		85.19.01.07.03
I		85.19.01.07.04
I		85.19.01.07.05
I		85.19.01.07.06
I		85.19.01.07.07
I		85.19.01.07.08
I		85.19.01.07.09
I		85.19.01.07.10
I		85.19.01.07.11
I		85.19.01.07.12
I		85.19.01.07.14
I		85.19.01.07.15
I		85.19.01.07.24
I	85.19.2.04	85.19.01.01.01
I		85.19.01.01.02
I		85.19.01.01.03
I		85.19.01.01.08
I		85.19.01.01.09
I		85.19.01.01.10
I		85.19.01.01.11
I		85.19.01.01.14
I		85.19.01.01.16
I		85.19.01.01.99
I	85.19.2.05	85.19.01.01.06
I		85.19.01.01.07
I		85.19.01.01.99
I	85.19.2.06	85.19.01.02.99
I	85.19.2.07	85.19.01.02.99
I	85.19.2.08	85.19.01.02.99
I	85.19.2.09	85.19.01.02.99
I	85.19.2.99	85.19.01.01.05
I		85.19.01.01.12
I		85.19.01.01.15
I		85.19.01.01.20
I		85.19.01.01.21
I		85.19.01.01.22
I		85.19.01.01.23
I		85.19.01.01.24
I		85.19.01.01.25
I		85.19.01.01.31
I		85.19.01.01.38
I		85.19.01.01.39
I		85.19.01.01.40
I		85.19.01.01.43
I		85.19.01.02.01
I		85.19.01.02.02
I		85.19.01.02.03
I		85.19.01.02.04
I		85.19.01.02.05
I		85.19.01.02.06
I		85.19.01.02.11
I		85.19.01.02.12
I		85.19.01.03.06
I		85.19.01.07.13
I		85.19.01.07.25
I		85.19.01.07.26
I		85.19.01.07.99
I	85.19.4.01	85.19.01.05.01
I		85.19.01.05.99
I	85.19.4.02	85.19.01.05.99

I	85.19.4.99	85.19.01.05.02	
I		85.19.01.05.03	
I		85.19.01.05.05	
I		85.19.01.05.06	
I		85.19.01.05.07	
I		85.19.01.05.99	
III	95.08.1.02	95.08.00.99.00	
III	96.01.2.99	96.01.00.02.99	
III	97.04.0.01	97.04.00.05.00	
III		97.04.00.99.00	
III	98.01.1.99	98.01.00.00.00	
=====			



ANEXO II
CORRELACION NALADI CON PARTIDAS
DE EXPORTACION



CORRELACION NALADI CON PARTIDAS DE EXPORTACION

ANEXO	NALADI	NADE
II	03.03.1.02	03.03.00.01.01
		03.03.00.01.02
II	03.03.1.03	03.03.00.01.01
		03.03.00.01.02
II	03.03.2.02	03.03.00.02.02
		03.03.00.02.03
		03.03.00.02.04
		03.03.00.02.05
		03.03.00.02.06
		03.03.00.02.07
		03.03.00.02.08
		03.03.00.02.09
II	03.03.2.03	03.03.00.02.19
II	08.01.0.02	08.01.01.00.00
II	08.01.0.03	08.01.05.00.00
III	08.01.0.04	08.01.06.00.00
III	08.01.0.05	08.01.06.00.00
I	08.08.0.01	08.08.00.01.00
II	09.01.1.01	09.01.01.00.00
III	09.04.0.01	09.04.00.01.00
II	11.04.2.01	11.04.00.02.99
III	14.05.1.01	14.05.00.01.99
III	14.05.9.03	14.05.00.99.00
II	15.07.1.13	15.07.11.00.00
II	15.07.2.13	15.07.11.00.00
II	16.04.0.01	16.04.00.02.00
		16.04.00.03.03
		16.04.00.03.99
		16.04.00.04.07
		16.04.00.04.99
		16.04.00.05.98
		16.04.00.05.99
II	16.04.0.04	16.04.00.02.00
		16.04.00.03.98
		16.04.00.03.99
		16.04.00.04.06
		16.04.00.04.98
		16.04.00.04.99
		16.04.00.05.04
		16.04.00.05.98
		16.04.00.05.99
II	16.04.0.99	16.04.00.02.00
II	16.04.0.99	16.04.00.03.01
II	16.04.0.99	16.04.00.03.02
II	16.04.0.99	16.04.00.03.04
		16.04.00.03.98
		16.04.00.03.99
		16.04.00.04.05
		16.04.00.04.08
		16.04.00.04.10
		16.04.00.04.98
		16.04.00.04.99
		16.04.00.05.01
		16.04.00.05.02
		16.04.00.05.03
		16.04.00.05.98

		16.04.00.05.99
		16.04.00.08.00
		16.04.00.09.00
		16.04.00.10.00
		16.04.00.99.00
III	16.05.1.01	16.05.00.01.99
		16.05.00.03.01
		16.05.00.03.99
III	16.05.2.10	16.05.00.02.98
		16.05.00.02.99
		16.05.00.03.01
		16.05.00.03.99
III	16.05.2.99	16.05.00.02.98
		16.05.00.02.99
		16.05.00.03.01
		16.05.00.03.99
II	18.01.0.01	18.01.00.01.00
I	18.02.0.02	18.02.00.00.00
II	18.05.0.01	18.05.00.01.00
		18.05.00.99.00
I	18.06.0.01	18.06.00.01.00
		18.06.00.02.00
I	18.06.0.99	18.06.00.03.00
		18.06.00.04.00
		18.06.00.05.00
		18.06.00.07.00
		18.06.00.09.00
		18.06.00.97.00
		18.06.00.98.00
		18.06.00.99.00
II	20.06.1.01	20.06.02.01.00
III	20.06.4.01	20.06.01.03.00
III	20.06.9.99	20.06.02.99.00
III	21.02.1.01	21.02.01.01.00
III	21.02.1.01	21.02.01.99.00
I	21.07.0.02	21.07.00.03.01
		21.07.00.03.98
		21.07.00.03.99
I	22.09.2.03	22.09.03.03.00
II	23.01.1.02	23.01.02.01.00
III	24.01.1.02	24.01.02.01.00
		24.01.02.02.00
III	24.01.1.11	24.01.04.01.00
		24.01.04.02.00
III	24.02.1.01	24.02.01.00.00
I	28.19.0.01	28.19.00.01.00
II	29.14.9.99	29.14.04.05.00
I	29.16.3.01	29.16.00.03.01
I	29.16.3.07	29.16.00.03.20
II	29.26.1.99	29.26.00.01.99
II	29.27.0.99	29.27.02.99.00
II	29.27.0.99	29.27.02.99.00
II	29.35.9.99	29.35.02.01.99
II	29.36.0.99	29.36.00.01.00
II	29.36.0.99	29.36.00.02.00
II	29.36.0.99	29.36.00.03.00
II	29.36.0.99	29.36.00.04.00
II	29.36.0.99	29.36.00.05.00
II	29.36.0.99	29.36.00.06.00
		29.36.00.99.00
III	29.42.2.01	29.42.00.99.00
II	30.03.3.02	30.03.04.00.00

I	32.04.1.99	32.04.00.01.01
I	32.04.1.99	32.04.00.01.02
		32.04.00.01.99
I	33.04.0.01	33.04.00.01.01
I	33.04.0.01	33.04.00.01.02
I	33.04.0.01	33.04.00.02.01
I	33.04.0.01	33.04.00.02.02
		33.04.00.03.00
		33.04.00.04.00
		33.04.00.99.00
II	39.07.0.99	39.07.08.99.00
I	40.08.0.01	40.08.00.01.00
II	44.05.2.03	44.05.02.01.00
II	44.05.2.99	44.05.02.01.00
I	44.15.2.99	44.15.02.00.00
I	44.18.0.01	44.18.00.00.00
III	44.24.0.01	44.24.00.00.00
III	44.25.0.02	44.25.00.01.00
		44.25.00.99.00
III	44.25.0.99	44.25.00.02.00
III	44.27.0.99	44.27.00.01.00
III	46.02.1.99	46.02.00.00.00
III	46.02.2.01	46.02.00.00.00
III	46.03.0.01	46.03.00.01.01
		46.03.00.01.99
		46.03.00.02.00
		46.03.00.03.00
		46.03.00.99.00
III	51.01.1.09	51.01.07.01.00
		51.01.07.02.00
		51.01.07.99.00
III	51.01.1.19	51.01.07.01.00
		51.01.07.02.00
		51.01.07.99.00
III	51.01.2.05	51.01.09.99.00
		51.01.10.00.00
III	51.01.2.99	51.01.10.00.00
III	51.03.0.01	51.03.01.00.00
II	55.01.0.01	55.01.00.01.00
II	55.01.0.01	55.01.00.99.00
II	57.02.0.02	57.02.00.00.00
III	58.01.0.01	58.01.01.01.00
		58.01.01.02.00
III	58.02.1.05	58.02.03.00.00
III	58.02.1.06	58.02.04.00.00
III	58.02.1.07	58.02.06.01.00
		58.02.06.02.00
III	58.02.1.08	58.02.07.00.00
III	60.05.0.01	60.05.01.00.00
III	60.05.0.02	60.05.02.00.00
III	60.05.0.03	60.05.03.00.00
III	60.05.0.04	60.05.04.00.00
III	60.05.0.05	60.05.05.00.00
III	60.05.0.06	60.05.06.00.00
III	60.05.0.07	60.05.07.00.00
III	60.05.0.08	60.05.08.00.00
III	60.05.0.09	60.05.09.00.00
III	60.05.0.10	60.05.10.00.00
III	60.05.0.11	60.05.11.00.00
III	60.05.0.12	60.05.12.01.00
		60.05.12.99.00
III	60.05.0.13	60.05.13.01.00

		60.05.13.99.00
III	60.05.0.14	60.05.14.00.00
III	60.05.0.15	60.05.15.00.00
III	61.02.0.02	61.02.02.00.00
III	61.02.0.04	61.02.04.01.00
		61.02.04.02.00
III	61.02.0.05	61.02.05.00.00
III	61.02.0.06	61.02.06.00.00
III	61.02.0.08	61.02.08.01.00
		61.02.08.02.00
III	61.02.0.09	61.02.09.00.00
III	61.02.0.10	61.02.10.00.00
III	61.02.0.12	61.02.12.01.00
		61.02.12.02.00
III	61.02.0.13	61.02.13.00.00
III	61.02.0.14	61.02.14.00.00
III	61.02.0.16	61.02.16.01.00
		61.02.16.02.00
III	61.02.0.17	61.02.17.00.00
III	61.02.0.19	61.02.19.01.00
		61.02.19.02.00
III	61.02.0.20	61.02.20.00.00
III	61.02.0.21	61.02.21.00.00
III	61.02.0.23	61.02.23.01.00
		61.02.23.02.00
III	61.02.0.24	61.02.24.00.00
I	64.01.0.01	64.01.00.99.00
I	68.08.0.01	68.08.00.99.00
II	69.10.0.01	69.10.00.99.02
		69.10.00.99.03
		69.10.00.99.04
		69.10.00.99.99
II	69.12.0.01	69.12.00.01.01
		69.12.00.01.99
		69.12.00.02.00
		69.12.00.99.00
I	69.13.0.01	69.13.00.01.00
I	76.16.9.99	76.16.00.02.00
III	82.05.0.02	82.05.00.05.01
II	84.15.1.01	84.15.01.01.00
III	84.28.2.99	84.28.01.02.01
III	84.28.2.99	84.28.01.02.02
III	84.28.2.99	84.28.01.02.03
III	84.28.2.99	84.28.01.02.04
		84.28.01.02.99
I	84.41.1.01	84.41.01.00.00
I	84.41.2.01	84.41.02.99.00
II	85.05.0.01	85.05.00.01.01
II	85.05.0.01	85.05.00.01.02
II	85.05.0.01	85.05.00.01.03
II	85.05.0.01	85.05.00.01.04
II	85.05.0.01	85.05.00.01.05
II	85.05.0.01	85.05.00.01.06
II	85.05.0.01	85.05.00.01.07
II	85.05.0.01	85.05.00.01.08
II	85.05.0.01	85.05.00.01.09
II	85.05.0.01	85.05.00.01.10
II	85.05.0.01	85.05.00.01.11
II	85.05.0.01	85.05.00.01.12
II	85.05.0.01	85.05.00.01.99
II	85.05.0.01	85.05.00.02.00
I	85.08.0.03	85.08.00.01.03

I	85.19.1.01	85.19.01.01.03	
I	85.19.1.02	85.19.01.01.03	
I	85.19.1.99	85.19.01.01.03	
I	85.19.2.01	85.19.01.03.01	
I	85.19.2.02	85.19.01.03.02	
I	85.19.2.04	85.19.01.01.99	
I	85.19.2.05	85.19.01.01.99	
I	85.19.2.06	85.19.01.02.99	
I	85.19.2.07	85.19.01.02.99	
I	85.19.2.08	85.19.01.02.99	
I	85.19.2.09	85.19.01.02.99	
I	85.19.2.99	85.19.01.01.01	
I	85.19.2.99	85.19.01.01.99	
I	85.19.2.99	85.19.01.02.01	
I	85.19.2.99	85.19.01.02.99	
I	85.19.2.99	85.19.01.03.03	
I	85.19.4.01	85.19.01.05.00	
I	85.19.4.02	85.19.01.05.00	
I	85.19.4.99	85.19.01.05.00	
III	95.08.1.02	95.08.00.01.00	
III	96.01.2.99	96.01.00.02.06	
III	97.04.0.01	97.04.00.06.00	
III	97.04.0.01	97.04.00.99.00	
III	98.01.1.99	98.01.00.01.00	

=====